

PREISLISTE | PRICE LIST 2014

STEINBERG

finest faucets and accessories

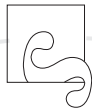

PREISLISTE | PRICE LIST 2014

STEINBERG

finest faucets and accessories



INHALT

ARMATUREN | FAUCETS

SERIE | SERIES 230



SEITE | PAGE 6

SERIE | SERIES 100



SEITE | PAGE 26

SERIE | SERIES 120



SEITE | PAGE 52

SERIE | SERIES 135



SEITE | PAGE 76

SERIE | SERIES 160



SEITE | PAGE 98

SERIE | SERIES 170



SEITE | PAGE 120

ACCESSOIRES | ACCESSORIES

DUSCHEN | SHOWER



SEITE | PAGE 250

SERIE | SERIES 420



SEITE | PAGE 268

SERIE | SERIES 450



SEITE | PAGE 272

SERIE | SERIES 460



SEITE | PAGE 276

SERIE | SERIES 470



SEITE | PAGE 280

SERIE | SERIES 650



SEITE | PAGE 284

CONTENTS

ARMATUREN | FAUCETS

SERIE | SERIES 180



SEITE | PAGE 142

SERIE | SERIES 200



SERIE | SERIES 205



SEITE | PAGE 164

SERIE | SERIES 210



SERIE | SERIES 215



SEITE | PAGE 188

SERIE | SERIES 220



SEITE | PAGE 212

SERIE | SERIES 250



SEITE | PAGE 226

KÜCHE | KITCHEN



SEITE | PAGE 246

ERSATZTEILE | SPARE PARTS



SEITE | PAGE 288

SERIE
SERIES

230

PRÄZISION IN DER KONTUR
CURVED STRAIGHTNESS



WEBLINK SERIES 230



230 1000 *

Waschtisch-Einhebelmischbatterie | Single lever basin mixer

Waschtisch | basin mixer



ab Seite | from page

8



Wanne/Brause | bath/shower mixer

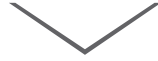

ab Seite | from page

12



Unterputz | Concealed set

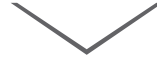

ab Seite | from page

17



Zubehör | Universal



ab Seite | from page

23



230 1000



Waschtisch-Einhebelmischbatterie
mit Keramikkartusche,
mit Ablaufgarnitur 1 1/4",
mit Flexschläuchen 3/8",
chrom

Single lever basin mixer
with ceramic cartridge
with pop up waste 1 1/4",
with flexible hoses 3/8",
chrome

230 1010

wie 230 1000, jedoch ohne Ablaufgarnitur
as 230 1000, without pop up waste

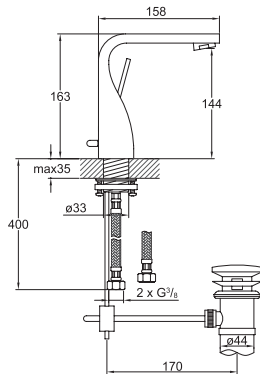

230 1700



Waschtisch-Einhebelmischbatterie
mit Keramikkartusche,
mit Flexschläuchen 3/8",
chrom

Single lever basin mixer
with ceramic cartridge,
with flexible hoses 3/8",
chrome

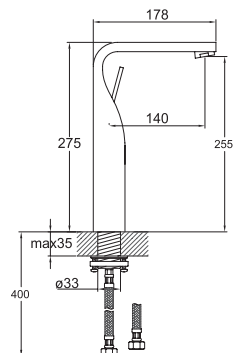

230 1950



3-Loch Waschtisch-Armatur
zur Wandmontage,
mit 90° Keramikventilen,
mit Unterputz-Einbaukörper 1/2",
Ausladung 170mm,
chrom

3-hole basin mixer wall mounted
with 90° ceramic headparts,
with concealed body 1/2",
spout projection 170mm,
chrome

230 1955

3-Loch Waschtisch-Armatur
Ausladung 200mm,
chrom

3-hole basin mixer wall mounted
spout projection 200mm,
chrome

099 2270

Verlängerungsset 25mm
Extension set 25mm

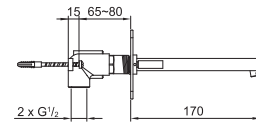

099 2270 5

Verlängerungsset 50mm
Extension set 50mm

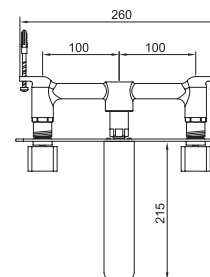
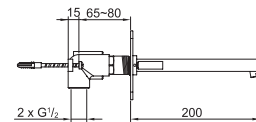
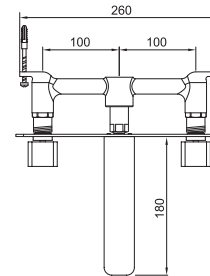

230 1800



Waschtisch-Einhebelmischbatterie
mit Keramikkartusche,
komplett mit Unterputz-Einbaukörper $\frac{1}{2}$ "
Ausladung 170mm,
chrom

Single lever basin mixer
with ceramic cartridge,
complete with concealed body $\frac{1}{2}$ "
spout projection 170mm,
chrome

230 1815

Waschtisch-Einhebelmischbatterie
Ausladung 200mm,
chrom

Single lever basin mixer
spout projection 200mm,
chrome

099 1825

Verlängerungsset 25mm

Extension set 25mm

099 1825 5

Verlängerungsset 50mm

Extension set 50mm

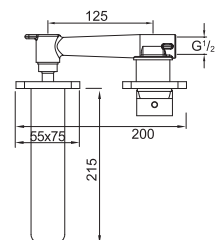
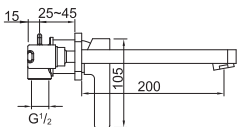
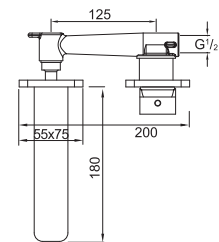
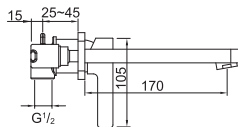

235 1800



Waschtisch-Einhebelmischbatterie
mit Keramikkartusche,
komplett mit Unterputz-Einbaukörper $\frac{1}{2}$ "
Ausladung 170mm,
chrom

Single lever basin mixer
with ceramic cartridge,
complete with concealed body $\frac{1}{2}$ "
spout projection 170mm,
chrome

235 1815

Waschtisch-Einhebelmischbatterie
Ausladung 200mm,
chrom

Single lever basin mixer
spout projection 200mm,
chrome

099 1825

Verlängerungsset 25mm

Extension set 25mm

099 1825 5

Verlängerungsset 50mm

Extension set 50mm

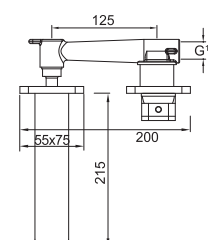
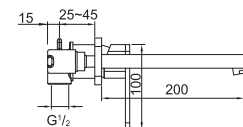
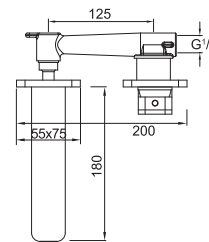
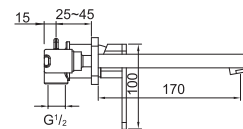

100 1696

Design-Siphon
chrom
Design siphon
chrome

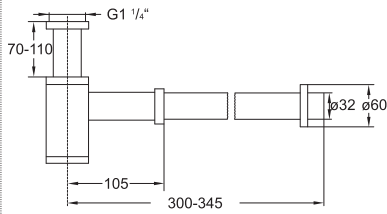

100 1691

Ablaufgarnitur mit Druckverschluss
für Waschbecken ohne Überlauf
Waste with „push-down“
for basins without overflow



100 1692

Ablaufgarnitur mit Druckverschluss
für Waschbecken mit Überlauf

Waste with „push-down“
for basins with overflow

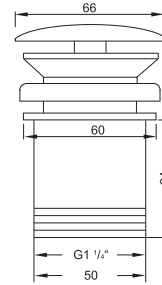

100 1640

Eckventil 1/2"
mit Schmutzfilter,
mit 3/8" Anschluss für Flexschlauch,
chrom
Angle valve 1/2"
with filter,
3/8" connection for flexible hose,
chrome

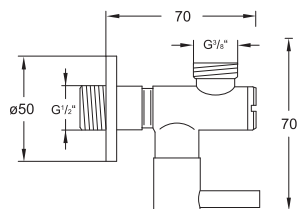

100 1693

Schaftventil 1 1/4"
für Waschbecken ohne Überlauf
Shaft valve 1 1/4"
for basins without overflow

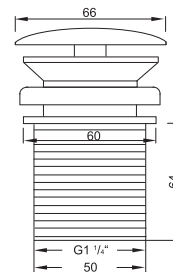

235 1100



Wanne/Brause-Einhebelmischbatterie 1/2"
mit Keramikkartusche,
mit Umsteller,
eigensicher gegen Rückfließen,
chrom

Single lever bath/shower mixer 1/2"
with ceramic cartridge,
with diverter,
chrome

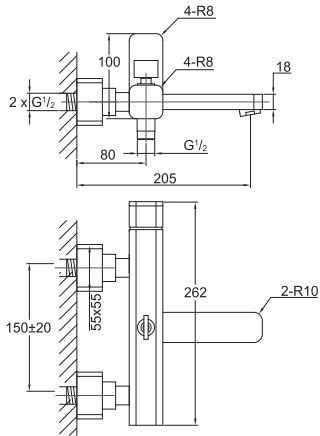

230 3100



Wanne/Brause-Aufputzthermostat 1/2"
mit Temperatur- und Mengenregulierung,
mit Umsteller,
eigensicher gegen Rückfließen,
chrom

Exposed thermostatic bath/shower mixer 1/2"
with temperature control and volume control,
with diverter,
chrome

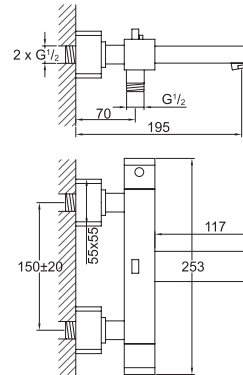

235 1200



Brause-Einhebelmischbatterie 1/2"
mit Keramikkartusche,
eigensicher gegen Rückfließen,
chrom

Single lever shower mixer 1/2"
with ceramic cartridge,
chrome

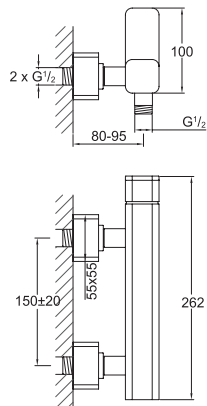

230 3200



Brause-Aufputzthermostat 1/2"
mit Temperatur- und Mengenregulierung,
eigensicher gegen Rückfließen,
chrom

Exposed thermostatic shower mixer 1/2"
with temperature control and volume control,
chrome

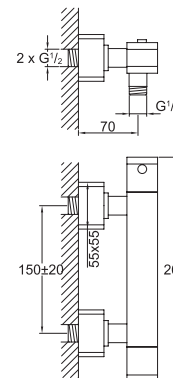

230 2400



4-Loch Wanne/Brause-Standarmatur
mit 90° Keramikventilen,
eigensicher gegen Rückfließen,
mit Umsteller und ausziehbarer Handbrause,
Ausladung 200mm,
chrom

4-hole deck mounted bath/shower mixer
with 90° ceramic headparts,
with diverter and pull-up handshower,
spout projection 200mm,
chrome

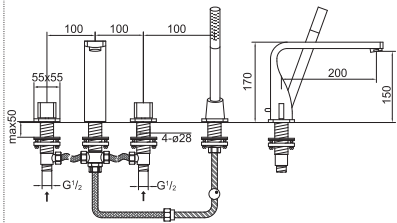

230 2480



4-Loch Wanne/Brause-Standarmatur
für Anwendung mit Wannenfüll-, Ab- und
Überlaufgarnitur,
mit 90° Keramikventilen,
mit Umsteller und ausziehbarer Handbrause,
chrom

4-hole deck mounted bath/shower mixer
for use with bath inlet,
with pop up waste and overflow,
with 90° ceramic headparts,
with diverter and pull-up handshower,
chrome

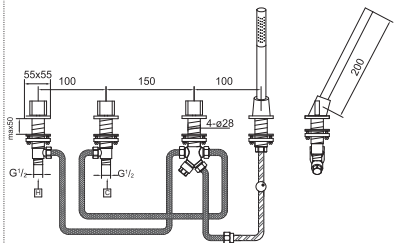

230 2692



5-Loch Wanne/Brause-Wandarmatur
mit 90° Keramikventilen,
mit Umsteller und Handbrause,
komplett mit Unterputzkörper,
chrom

5-hole wall mounted bath/shower mixer
with 90° ceramic headparts,
with diverter and hand shower,
complete with concealed body,
chrome

099 2692

Verlängerungsset 25mm

Extension set 25mm

099 2692 5

Verlängerungsset 50mm

Extension set 50mm

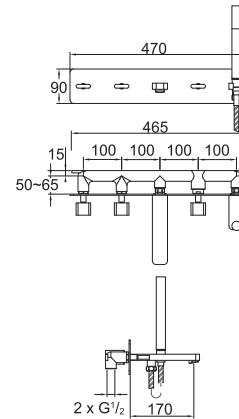

100 9510

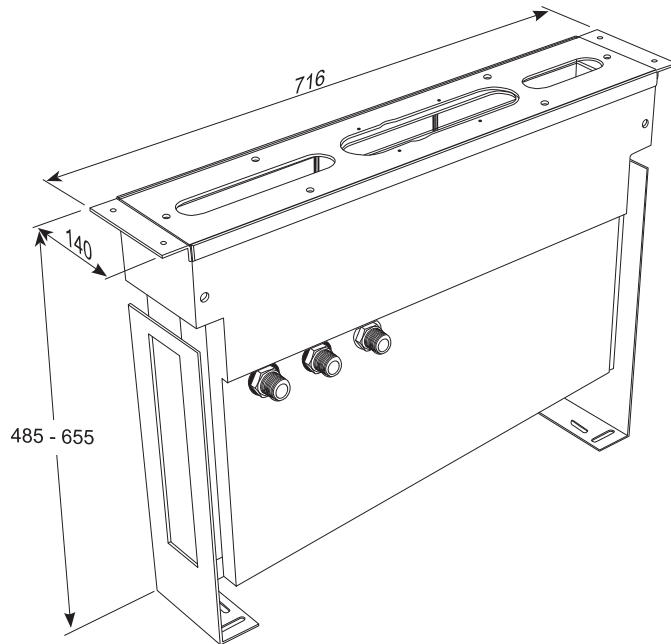

Montagegestell mit Montageplatte
mit Wasserauffangbehälter, für alle Wannenstand-
armaturen, 3 integrierte Anschlüsse (Kalt, Warm,
Abgang), Rückstauklappe, Montagematerial inkl.
Ablaufschlauch und Universal T-Stück

Mounting frame with plate
with water container, for all deck mounted basin
and bath tub mixers, with 3 integrated connections
(hot/cold/outlet), check-valve, fixing kit including
evacuation hose and univertal T-connection

100 9512

Set Anschlusschläuche zu Montagegestell 100 9510
(2 Winkelschläuche 1/2" x 1/2" x 500mm)

Connection hoses for mounting frame 100 9510
(two angle flexible hoses 1/2" x 1/2" x 500mm)

100 9513

Set Anschlusschläuche zu Montagegestell 100 9510
für externen Wanneneinlauf (alle2480)
(3 Winkelschläuche 1/2" x 1/2" x 500mm)

Set of connection hoses for mounting frame 100 9510
in combination with external bath-filler (for all 2480),
(three angle flexible hose 1/2" x 1/2" x 500mm)

100 9410

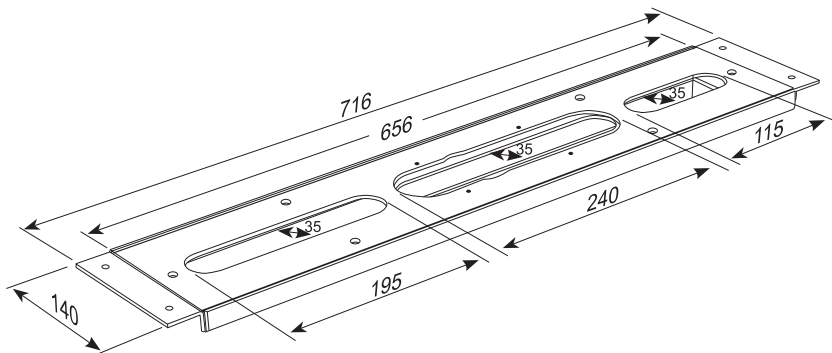

Montageplatte
für alle Waschtisch- und
Wannenstandarmaturen

Mounting plate
for all deck mounted basin
and bath tub mixers

020 1161



Einbaukörper 1/2"
 Für alle freistehende Wanne/Brause-Armaturen
 (mit einem Standfuß),
 zur Montage auf dem Rohfußboden,
 nachträgliche Ausrichtung (horizontal) möglich,
 mit Blindstopfen
(Armatur separat bestellen)
Concealed set 1/2"
 For all free standing bath/shower mixers
 (one pedestal),
 for installation on the rough floor,
 horizontal adjustment possible,
 with blind plug
(mixer order separately)

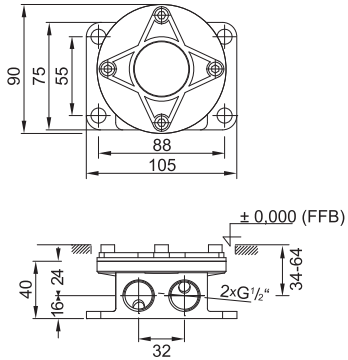

230 1162



Freistehende Wanne/Brause-Armatur
 mit Keramikkartusche,
 eigensicher gegen Rückfließen,
 mit Umsteller und Handbrause
(Einbaukörper 1/2" 020 1161 separat bestellen),
 chrom
Free standing bath/shower mixer
 with ceramic cartridge,
 with diverter and hand shower,
(Concealed set 1/2" 020 1161 order separately),
 chrome

020 1161

Einbaukörper 1/2"
 Für alle freistehende Wanne/Brause-Armaturen
 (mit einem Standfuß),
 zur Montage auf dem Rohfußboden,
 nachträgliche Ausrichtung (horizontal) möglich,
 mit Blindstopfen
(Armatur separat bestellen)
Concealed set 1/2"
 For all free standing bath/shower mixers
 (one pedestal),
 for installation on the rough floor,
 horizontal adjustment possible,
 with blind plug
(mixer order separately)

Lieferbar ab dem 2. Quartal 2014
 Available from the 2nd quarter of 2014

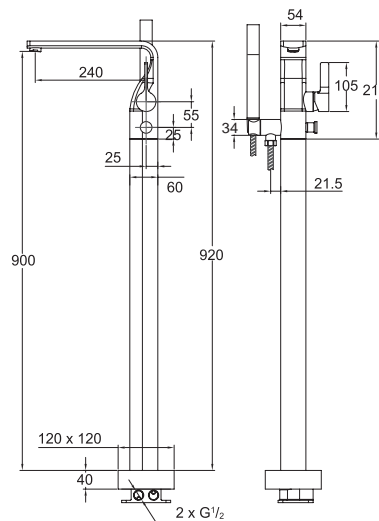

230 2720



Brauseset

komplett mit Thermostatarmatur,
mit Regenbrause und Handbrause,
mit schwenkbarem und höhenverstellbarem
Regenbrausearm (bei Installation),
chrom

Shower set

complete with thermostatic shower mixer,
with rain shower and handshower,
with swivel and heigh adjustable shower arm
(during installation),
chrome

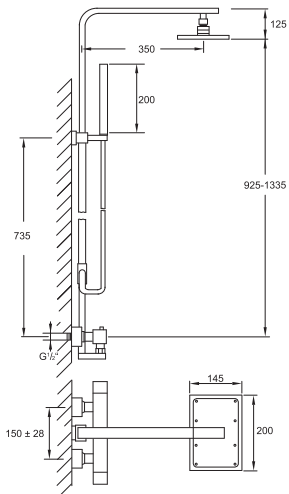

235 2761



Brauseset

komplett mit Einhebelmischbatterie,
mit Regenbrause und Handbrause,
mit schwenkbarem und höhenverstellbarem
Regenbrausearm (bei Installation),
chrom

Shower set

complete with shower mixer,
with rain shower and handshower,
with swivel and heigh adjustable shower arm
(during installation),
chrome

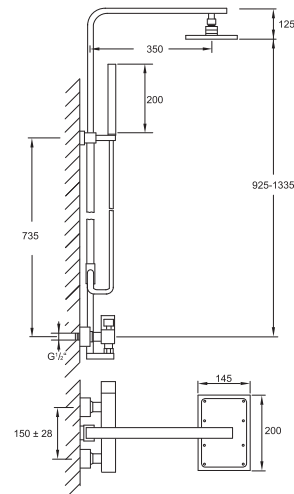

230 2103



Fertigmontageset
für Wanne/Brause-Einhebelmischbatterie,
mit Umsteller,
(Einbaukörper 010 2110 separat bestellen),
chrom

Finish set
for single lever bath/shower mixer,
with diverter,
(Concealed set 010 2110 order separately),
chrome

010 2110

Unterputz Einbaukörper 1/2"
Universell für alle Wanne/Brause- und
Brause-Einhebelmischbatterien,
mit wasserdichtem Einbaukasten,
mit Keramikkartusche,
mit Kerdi Dichtmanschette,
mit Schallschutzmatte

Steinbox Concealed set 1/2"
for all single lever bath/shower
and shower mixers,
with water-tight concealed box,
with ceramic cartridge,
with Kerdi membrane,
with noise absorbing mat



099 2105

Verlängerungsset 25mm
Extension set 25mm

099 2105 5

Verlängerungsset 50mm
Extension set 50mm

099 2140

Sicherungskombination für Steinbox
inkl. Verlängerung 25mm,
eigensicher gegen Rückfließen (EN 1717)
Safety combination for Steinbox
incl. extension set 25mm,
backflow prevented (EN 1717)

099 9088

Umsteller verlängert 25mm
Diverter extended 25mm

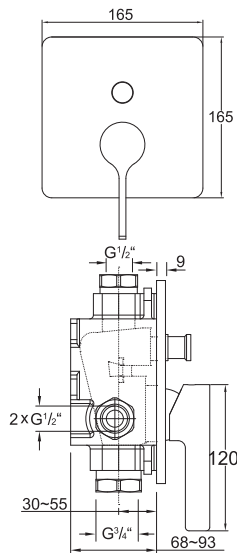

235 2103



Fertigmontageset
für Wanne/Brause-Einhebelmischbatterie,
mit Umsteller,
(Einbaukörper 010 2110 separat bestellen),
chrom

Finish set
for single lever bath/shower mixer,
with diverter,
(Concealed set 010 2110 order separately),
chrome

010 2110

Unterputz Einbaukörper 1/2"
Universell für alle Wanne/Brause- und
Brause-Einhebelmischbatterien,
mit wasserdichtem Einbaukasten,
mit Keramikkartusche,
mit Kerdi Dichtmanschette,
mit Schallschutzmatte

Steinbox Concealed set 1/2"
for all single lever bath/shower
and shower mixers,
with water-tight concealed box,
with ceramic cartridge,
with Kerdi membrane,
with noise absorbing mat



099 2105

Verlängerungsset 25mm
Extension set 25mm

099 2105 5

Verlängerungsset 50mm
Extension set 50mm

099 2140

Sicherungskombination für Steinbox
inkl. Verlängerung 25mm,
eigensicher gegen Rückfließen (EN 1717)
Safety combination for Steinbox
incl. extension set 25mm,
backflow prevented (EN 1717)

099 9088

Umsteller verlängert 25mm
Diverter extended 25mm

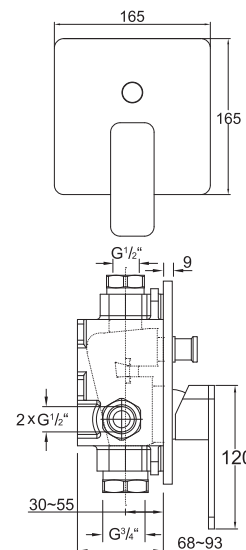

230 2243



Fertigmontageset
für Brause-Einhebelmischbatterie,
(Einbaukörper 010 2110 separat bestellen),
chrom
Finish set
for single lever shower mixer,
(Concealed set 010 2110 order separately),
chrome

010 2110

Unterputz Einbaukörper 1/2"
Universell für alle Wanne/Brause- und
Brause-Einhebelmischbatterien,
mit wasserdichtem Einbaukasten,
mit Keramikkartusche,
mit Kerdi Dichtmanschette,
mit Schallschutzmatte

Steinbox Concealed set 1/2"
for all single lever bath/shower
and shower mixers,
with water-tight concealed box,
with ceramic cartridge,
with Kerdi membrane,
with noise absorbing mat



099 2205

Verlängerungsset 25mm
Extension set 25mm

099 2205 5

Verlängerungsset 50mm
Extension set 50mm

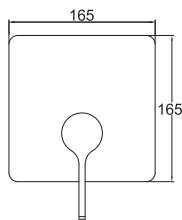

099 2140

Sicherungskombination für Steinbox
inkl. Verlängerung 25mm,
eigensicher gegen Rückfließen (EN 1717)
Safety combination for Steinbox
incl. extension set 25mm,
backflow prevented (EN 1717)

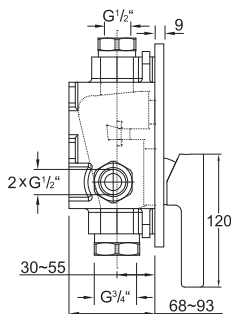

235 2243



Fertigmontageset
für Brause-Einhebelmischbatterie,
(Einbaukörper 010 2110 separat bestellen),
chrom
Finish set
for single lever shower mixer,
(Concealed set 010 2110 order separately),
chrome

010 2110

Unterputz Einbaukörper 1/2"
Universell für alle Wanne/Brause- und
Brause-Einhebelmischbatterien,
mit wasserdichtem Einbaukasten,
mit Keramikkartusche,
mit Kerdi Dichtmanschette,
mit Schallschutzmatte

Steinbox Concealed set 1/2"
for all single lever bath/shower
and shower mixers,
with water-tight concealed box,
with ceramic cartridge,
with Kerdi membrane,
with noise absorbing mat



099 2205

Verlängerungsset 25mm
Extension set 25mm

099 2205 5

Verlängerungsset 50mm
Extension set 50mm

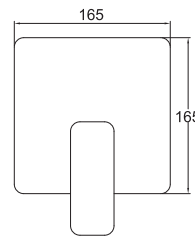

099 2140

Sicherungskombination für Steinbox
inkl. Verlängerung 25mm,
eigensicher gegen Rückfließen (EN 1717)
Safety combination for Steinbox
incl. extension set 25mm,
backflow prevented (EN 1717)

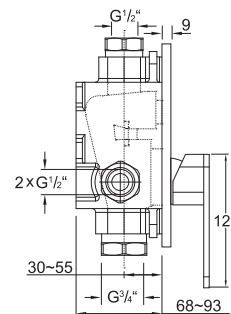

230 2250



Brause-Einhebelmischbatterie
mit Keramikkartusche,
mit Unterputz-Einbaukörper $\frac{1}{2}$ "
mit Kerdi Dichtmanschette,
chrom

Single lever shower mixer
with ceramic cartridge,
complete with concealed body $\frac{1}{2}$ "
with waterproof membrane,
chrome

099 2205

Verlängerungsset 25mm

Extension set 25mm

099 2205 5

Verlängerungsset 50mm

Extension set 50mm

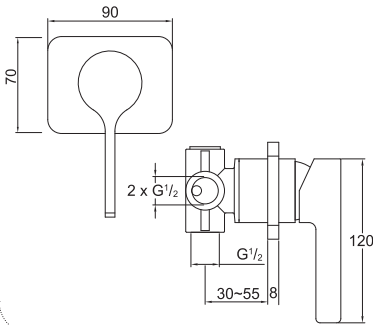

235 2250



Brause-Einhebelmischbatterie
mit Keramikkartusche,
mit Unterputz-Einbaukörper $\frac{1}{2}$ "
mit Kerdi Dichtmanschette,
chrom

Single lever shower mixer
with ceramic cartridge,
complete with concealed body $\frac{1}{2}$ "
with waterproof membrane,
chrome

099 2205

Verlängerungsset 25mm

Extension set 25mm

099 2205 5

Verlängerungsset 50mm

Extension set 50mm

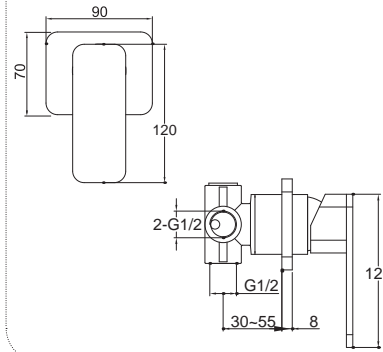

230 1660



Brauseanschlussbogen $\frac{1}{2}$ "
eigensicher gegen Rückfließen,
chrom
wall mounted elbow outlet $\frac{1}{2}$ "
chrome

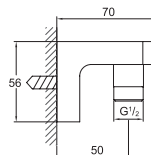
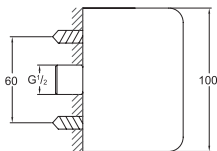

230 2172



Wanne/Brause-Armatur
mit 90° Keramikventilen,
mit 2-Wege Umsteller (Mitte),
komplett mit Unterputz-Einbaukörper $\frac{1}{2}$ "
chrom

Bath/shower mixer
with 90° ceramic headparts,
with 2-way diverter,
complete with concealed body $\frac{1}{2}$ "
chrome

099 2170

Verlängerungsset 25mm

Extension set 25mm

099 2170 5

Verlängerungsset 50mm

Extension set 50mm

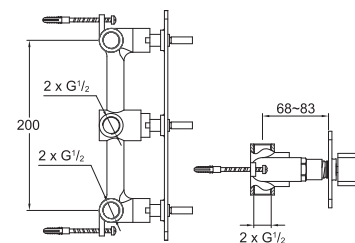

230 4102



Fertigmontageset

für Unterputzthermostat mit Mengenregulierung,
(Einbaukörper 016 4100 separat bestellen),
chrom

Finish set

for concealed thermostatic mixer,
with temperature and volume control,
(Concealed set 016 4100 order separately),
chrome

016 4100

Unterputz Einbaukörper 1/2"

inkl. Steinbox,
für Unterputzthermostat,
mit Temperatur- und Mengenregulierung,
mit Kerdi Dichtmanschette

Concealed set 1/2"

incl. Steinbox,
for thermostatic shower mixer,
with temperature and volume control,
with waterproof membrane



230 4105

Verlängerungsset 25mm

Extension set 25mm

230 4105 5

Verlängerungsset 50mm

Extension set 50mm

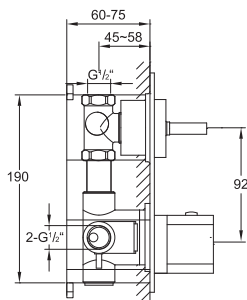
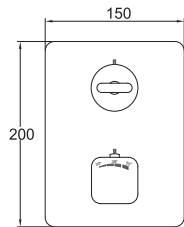

230 4122



Fertigmontageset

für Unterputzthermostat mit 3-Wege- Umsteller,
(Einbaukörper 016 4120 separat bestellen),
chrom

Finish set

for concealed thermostatic mixer,
with 3 way diverter,
(Concealed set 016 4120 order separately),
chrome

016 4120

Unterputz Einbaukörper 1/2"

inkl. Steinbox,
für Unterputzthermostat,
mit 3-Wege-Umsteller,
mit Temperatur- und Mengenregulierung,
mit Kerdi Dichtmanschette

Concealed set 1/2"

incl. Steinbox,
for thermostatic shower mixer,
with 3 way diverter,
with temperature and volume control,
with waterproof membrane



160 4125

Verlängerungsset 25mm

Extension set 25mm

160 4125 5

Verlängerungsset 50mm

Extension set 50mm

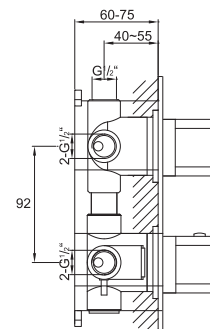
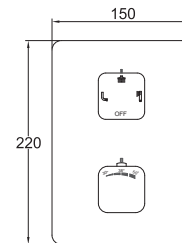

230 4202



Fertigmontageset
für Unterputzthermostat,
(Einbaukörper 016 4200 separat bestellen),
chrom

Finish set
for concealed thermostatic mixer,
(Concealed set 016 4200 order separately),
chrome

016 4200

Unterputz Einbaukörper 1/2"
für Unterputzthermostat,
mit Temperaturregulierung,
ohne Mengenregulierung,
mit Kerdi Dichtmanschette

Concealed set 1/2"
for thermostatic mixer,
with temperature control,
without volume control,
with waterproof membrane

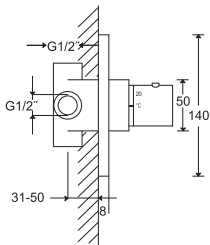

160 4205

Verlängerungsset 25mm
Extension set 25mm

160 4205 5

Verlängerungsset 50mm
Extension set 50mm

230 4362



3-Wege Unterputz-Umsteller
1 x Eingang / 3 x Ausgang,
komplett mit Unterputzkörper,
mit Kerdi Dichtmanschette,
(Einbautiefe beachten)
chrom

Concealed 3-way diverter
1 x inlet / 3 x outlet,
complete with concealed body,
with waterproof membrane,
chrome

099 4505

Verlängerungsset 25mm
Extension set 25mm

099 4505 5

Verlängerungsset 50mm
Extension set 50mm

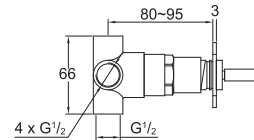
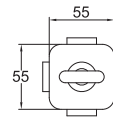

230 4500



Unterputzventil 1/2" für Kaltwasser
mit 90° Keramikventil,
mit Unterputzkörper,
mit Kerdi Dichtmanschette,
(Einbautiefe beachten)
chrom

Concealed stop valve 1/2" for cold water
with 90° ceramic headpart,
with concealed body,
with waterproof membrane,
chrome

099 4505

Verlängerungsset 25 mm

Extension set 25 mm

099 4505 5

Verlängerungsset 50 mm

Extension set 50 mm

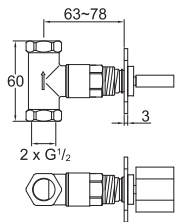
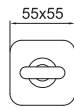

230 4510



Unterputzventil 1/2" für Warmwasser
mit 90° Keramikventil,
mit Unterputzkörper,
mit Kerdi Dichtmanschette,
(Einbautiefe beachten)
chrom

Concealed stop valve 1/2" for hot water
with 90° ceramic headpart,
with concealed body,
with waterproof membrane,
chrome

099 4505

Verlängerungsset 25mm

Extension set 25mm

099 4505 5

Verlängerungsset 50mm

Extension set 50mm

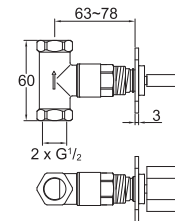
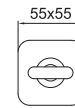

230 2300



Auslauf für Waschtisch oder Wanne
Ausladung 170mm,
chrom
Wall spout for basin or bathtub
projection 170mm,
chrome

230 2310

Auslauf für Waschtisch oder Wanne
Ausladung 200mm,
chrom
Wall spout for basin or bathtub
projection 200mm,
chrome

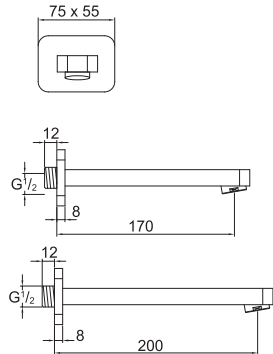

230 1650



Handbrausegarnitur
mit Wandhalter,
mit Metallbrauseschlauch 1500mm,
chrom
Hand shower set
with wall bracket,
with flexible metal hose 1500mm,
chrome

» KOMPONENTEN | COMPONENTS «

230 1665

Brause Wandhalter
chrom
Shower wallbracket
chrome

099 9655

Metall-Stabhandbrause
chrom
Metal hand shower
chrome

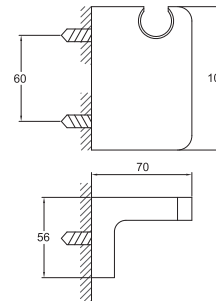

230 1660



Brauseanschlussbogen 1/2"
eigensicher gegen Rückfließen,
chrom
wall mounted elbow outlet 1/2"
chrome

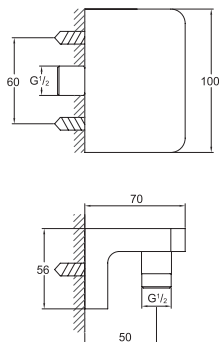

230 1670



Handbrausegarnitur mit integriertem
Brauseanschlussbogen 1/2"
mit Halter,
mit Metallbrauseschlauch 1500mm,
eigensicher gegen Rückfließen, chrom
Hand shower set with integrated wall elbow 1/2"
with bracket,
with flexible metal hose 1500mm, chrome

» KOMPONENTEN | COMPONENTS «

230 1667

Brause Wandhalter
mit integriertem Brauseanschlussbogen,
chrom
Shower wall bracket
with integrated wall elbow, chrome

099 9655

Metall-Stabhandbrause, chrom
Metal hand shower, chrome

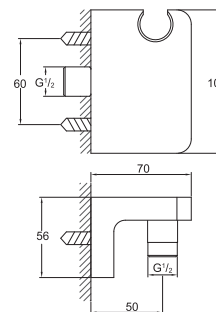

210 1602



Brausegarnitur
mit Brausestange 900mm,
mit Handbrause,
mit Metallbrauseschlauch 1800mm,
chrom

Shower set
with slide rail 900mm,
with hand shower,
with metal hose 1800mm,
chrome

» KOMPONENTEN | COMPONENTS «

200 1624

Brausestange mit Gleiter
900mm,
chrom

Sliding bar with sliding bracket
900mm,
chrome

099 9655

Metall-Stabhandbrause
chrom

Metal hand shower
chrome

099 9412

Metall-Brauseschlauch
Ü 1/2" x Konus 1/2", 1800mm
Metal shower hose
Ü 1/2" x cone seat 1/2", 1800mm

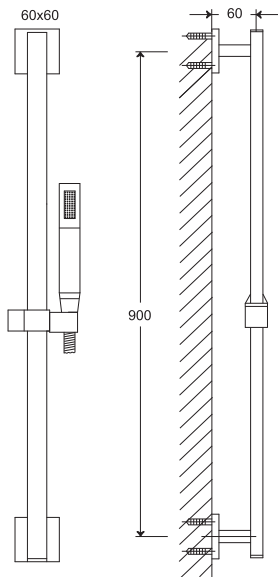

120 1621



Brausegarnitur
mit Brausestange 900mm,
mit Handbrause 3-fach verstellbar,
mit Metallbrauseschlauch 1800mm,
chrom

Shower set
with slide rail 900mm,
with hand shower 3 functions,
with metal hose 1800mm,
chrome

» KOMPONENTEN | COMPONENTS «

120 1624

Brausestange mit Gleiter
900mm,
chrom

Sliding bar with sliding bracket
900mm,
chrome

100 1656

Handbrause
3-fach verstellbar,
Weiß/chrom

Hand shower
3 functions,
white/chrome

099 9412

Metall-Brauseschlauch
Ü 1/2" x Konus 1/2", 1800mm
Metal shower hose
Ü 1/2" x cone seat 1/2", 1800mm

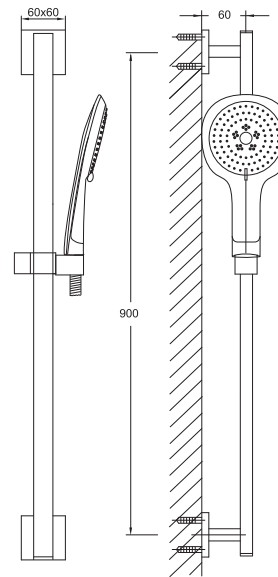

100 1656



Handbrause
3-fach verstellbar,
Weiß/chrom
Hand shower
3 functions,
white/chrome

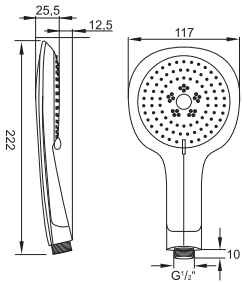

099 9412



Metall-Brauseschlauch
Ü 1/2" x Konus 1/2", 1800mm
Metal shower hose
Ü 1/2" x cone seat 1/2", 1800mm

099 9415

Metall-Brauseschlauch
Ü 1/2" x Konus 1/2", 1500mm
Metal shower hose
Ü 1/2" x cone seat 1/2", 1500mm

099 9418

Metall-Brauseschlauch
Ü 1/2" x Konus 1/2", 1250mm
Metal shower hose
Ü 1/2" x cone seat 1/2", 1250mm

099 9655



Metall-Stabhandbrause
chrom
Metal hand shower
chrom

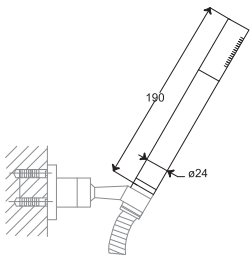

099 9420



Kunststoff-Brauseschlauch
chrome line Ü 1/2" x Konus 1/2", 2000mm
Plastic shower hose
chrome line Ü 1/2" x cone seat 1/2", 2000mm

099 9416

Kunststoff-Brauseschlauch
chrome line Ü 1/2" x Konus 1/2", 1600mm
Plastic shower hose
chrome line Ü 1/2" x cone seat 1/2", 1600mm

099 9413

Kunststoff-Brauseschlauch
chrome line Ü 1/2" x Konus 1/2", 1250mm
Plastic shower hose
chrome line Ü 1/2" x cone seat 1/2", 1250mm

SERIE
SERIES

100

EINE KLARE DESIGNSPRACHE
CLEAR DESIGN



WEBLINK SERIE 100



Waschtisch | basin mixer



ab Seite | from page

28



Wanne/Brause | bath/shower mixer

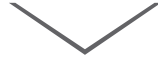

ab Seite | from page

32



Unterputz | Concealed set



ab Seite | from page

38



Zubehör | Universal

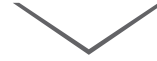

ab Seite | from page

44



100 1000



Waschtisch-Einhebelmischbatterie
mit Keramikkartusche,
mit Ablaufgarnitur 1 1/4",
mit Flexschläuchen 3/8",
chrom

Single lever basin mixer
with ceramic cartridge,
with pop up waste 1 1/4",
with flexible hoses 3/8",
chrome

100 1010

wie 100 1000, jedoch ohne Ablaufgarnitur
as 100 1000, without pop up waste

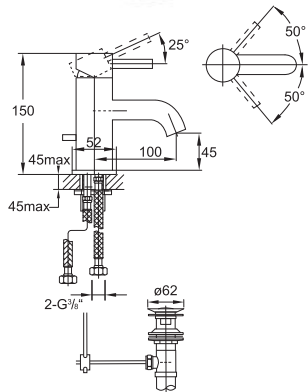

100 1500



Waschtisch-Einhebelmischbatterie
mit Keramikkartusche,
mit Ablaufgarnitur 1 1/4",
mit Flexschläuchen 3/8",
chrom

Single lever basin mixer
with ceramic cartridge,
with pop up waste 1 1/4",
with flexible hoses 3/8",
chrome

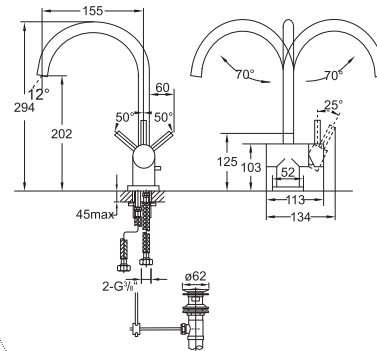

100 1705



Waschtisch-Einhebelmischbatterie
mit Keramikkartusche,
mit Ablaufgarnitur 1 1/4",
mit Flexschläuchen 3/8",
chrom

Single lever basin mixer
with ceramic cartridge,
with pop up waste 1 1/4",
with flexible hoses 3/8",
chrome

100 1700

wie 100 1705, jedoch ohne Ablaufgarnitur
as 100 1705, without pop up waste

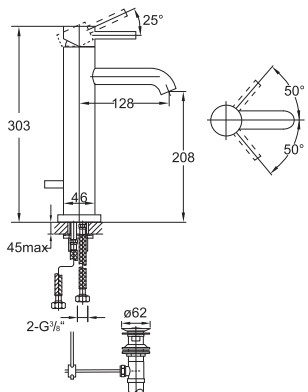

100 1755



Waschtisch-Einhebelmischbatterie
mit Keramikkartusche,
mit Ablaufgarnitur 1 1/4",
mit Flexschläuchen 3/8",
chrom

Single lever basin mixer
with ceramic cartridge,
with pop up waste 1 1/4",
with flexible hoses 3/8",
chrome

100 1750

wie 100 1755, jedoch ohne Ablaufgarnitur
as 100 1755, without pop up waste

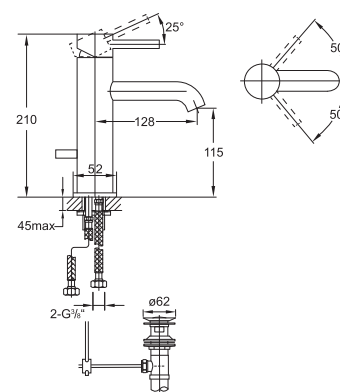

100 1801

Waschtisch-Einhebelmischbatterie
mit Keramikkartusche,
komplett mit Unterputz-Einbaukörper $\frac{1}{2}$ "
Ausladung 165mm,
chrom

Single lever basin mixer
with ceramic cartridge,
complete with concealed body $\frac{1}{2}$ "
spout projection 165mm,
chrome



100 1816

Waschtisch-Einhebelmischbatterie
Ausladung 195mm,
chrom

Single lever basin mixer
spout projection 195mm,
chrome

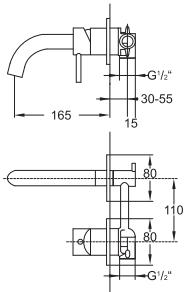

100 1820

Waschtisch-Einhebelmischbatterie
Ausladung 245mm,
chrom

Single lever basin mixer
spout projection 245mm,
chrome

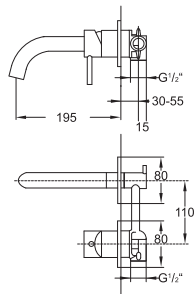

099 2205

Verlängerungsset 25mm
Extension set 25mm

099 2205 5

Verlängerungsset 50mm
Extension set 50mm

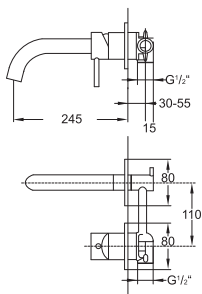

100 1902

3-Loch Waschtisch-Armatur
zur Wandmontage,
mit 90° Keramikventilen,
mit Unterputz-Einbaukörper $\frac{1}{2}$ "
Ausladung 185mm,
chrom

3-hole basin mixer wall mounted
with 90° ceramic headparts,
with concealed body $\frac{1}{2}$ "
spout projection 185mm,
chrome



100 1916

3-Loch Waschtisch-Armatur
zur Wandmontage,
mit 90° Keramikventilen,
mit Unterputz-Einbaukörper $\frac{1}{2}$ "
Ausladung 245mm,
chrom

3-hole basin mixer wall mounted
with 90° ceramic headparts,
with concealed body $\frac{1}{2}$ "
spout projection 245mm,
chrome

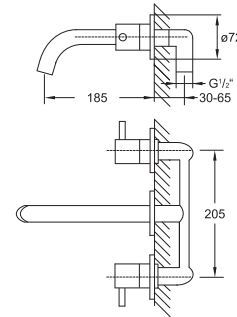

099 1905

Verlängerungsset 25mm
Extension set 25mm

099 1905 5

Verlängerungsset 50mm
Extension set 50mm

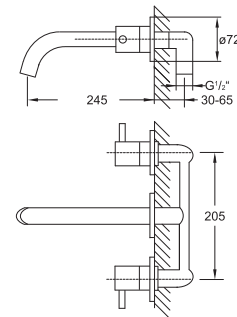

100 1050



Waschtisch-Einhebelmischbatterie
kleine Version,
mit Keramikkartusche,
mit Flexschläuchen $\frac{3}{8}$ "
chrom

Single lever basin mixer
small version,
with ceramic cartridge,
with flexible hoses $\frac{3}{8}$ "
chrome

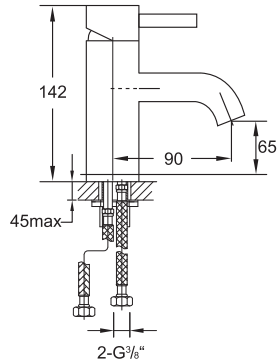

100 2500



Kaltwasser-Armatur
mit Keramikkartusche,
mit Flexschlauch \ddot{U} $\frac{1}{2}$ " x \ddot{U} $\frac{3}{8}$ "
chrom

Pillar tap
with ceramic cartridge,
with flexible hose \ddot{U} $\frac{1}{2}$ " x \ddot{U} $\frac{3}{8}$ "
chrome

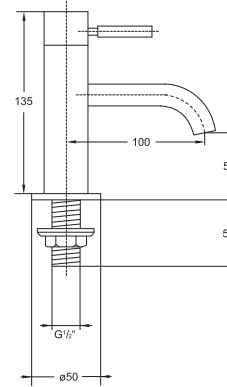

100 2000



3-Loch Waschtisch-Armatur
mit 90° Keramikventilen,
mit Ablaufgarnitur $1 \frac{1}{4}$ "
chrom

3-hole basin mixer
with 90° ceramic headparts,
with pop up waste $1 \frac{1}{4}$ "
chrome

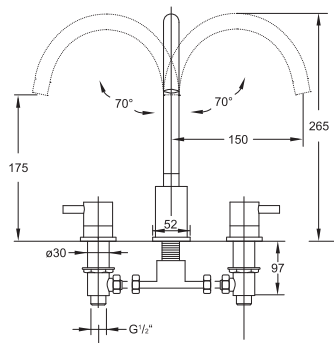

100 1300



Bidet-Einhebelmischbatterie
mit Keramikkartusche,
mit Ablaufgarnitur $1 \frac{1}{4}$ "
mit Flexschläuchen $\frac{3}{8}$ "
chrom

Single lever bidet mixer
with ceramic cartridge,
with pop up waste $1 \frac{1}{4}$ "
with flexible hoses $\frac{3}{8}$ "
chrome

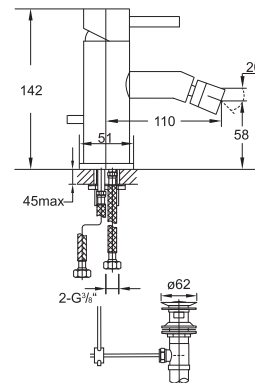

100 1696

Design-Siphon
chrom
Design siphon
chrome

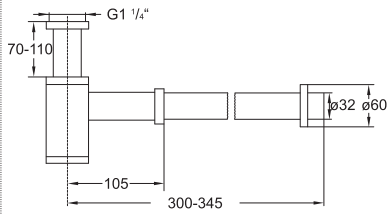

100 1691

Ablaufgarnitur mit Druckverschluss
für Waschbecken ohne Überlauf
Waste with „push-down“
for basins without overflow



100 1692
Ablaufgarnitur mit Druckverschluss
für Waschbecken mit Überlauf
Waste with „push-down“
for basins with overflow

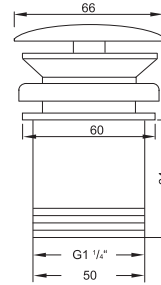

100 1640

Eckventil 1/2"
mit Schmutzfilter,
mit 3/8" Anschluss für Flexschlauch,
chrom
Angle valve 1/2"
with filter,
3/8" connection for flexible hose,
chrome

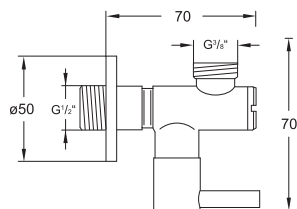

100 1693

Schaftventil 1 1/4"
für Waschbecken ohne Überlauf
Shaft valve 1 1/4"
for basins without overflow

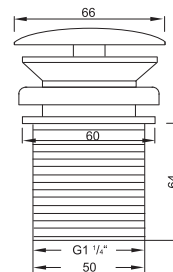

100 1100



Wanne/Brause-Einhebelmischbatterie 1/2" mit Keramikkartusche, mit Umsteller, eigensicher gegen Rückfließen, chrom

Single lever bath/shower mixer 1/2" with ceramic cartridge, with diverter, chrome

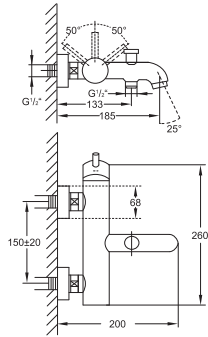

100 3100



Wanne/Brause-Aufputzthermostat 1/2" mit Temperatur- und Mengenregulierung, mit Umsteller, eigensicher gegen Rückfließen, chrom

Exposed thermostatic bath/shower mixer 1/2" with temperature control and volume control, with diverter, chrome

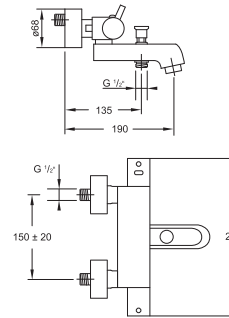

100 1220



Brause-Einhebelmischbatterie 1/2" mit Keramikkartusche, eigensicher gegen Rückfließen, chrom

Single lever shower mixer 1/2" with ceramic cartridge, chrome

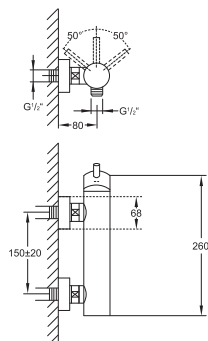

100 3200



Brause-Aufputzthermostat 1/2" mit Temperatur- und Mengenregulierung, eigensicher gegen Rückfließen, chrom

Exposed thermostatic shower mixer 1/2" with temperature control and volume control, chrome

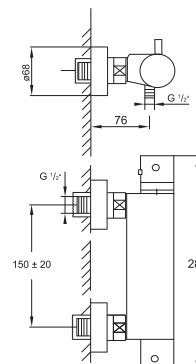

100 3170



Wanne/Brause-Aufputzthermostat 1/2" mit Temperatur- und Mengenregulierung, mit schwenkbarem Auslauf und integriertem Umsteller, eigensicher gegen Rückfließen, chrom

Exposed thermostatic bath/shower mixer 1/2" with temperature control and volume control, with swivel spout, with integrated diverter function, chrome

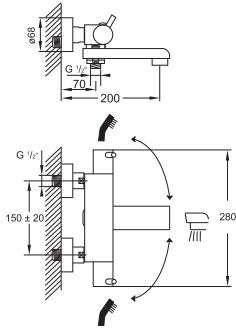

100 2400



4-Loch Wanne/Brause-Standarmatur mit 90° Keramikventilen, eigensicher gegen Rückfließen, mit Umsteller und ausziehbarer Handbrause, Ausladung 192mm, chrom

4-hole deck mounted bath/shower mixer with 90° ceramic headparts, with diverter and pull-up handshower, projection 192mm, chrome

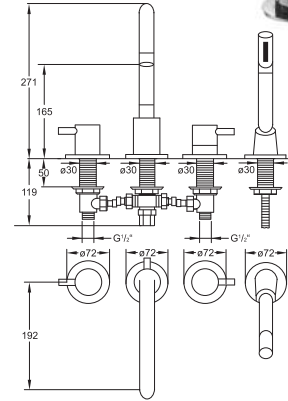

100 2480



4-Loch Wanne/Brause-Standarmatur für Anwendung mit Wannenfüll-, Ab- und Überlaufgarnitur, mit 90° Keramikventilen, mit Umsteller und ausziehbarer Handbrause, chrom

4-hole deck mounted bath/shower mixer for use with bath inlet with pop up waste and overflow, with 90° ceramic headparts, with diverter and pull-up handshower, chrome

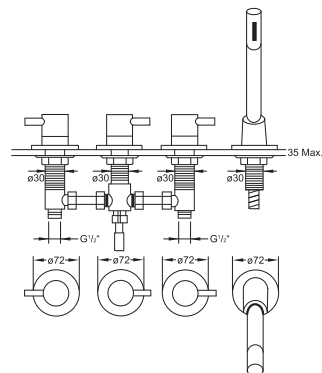

100 1630



Schlauchdurchführung für Wannenrand
mit Handbrause und Brauseschlauch 1800mm,
eigensicher gegen Rückfließen,
chrom

Pull-up hand shower
complete,
with flexible hose 1800mm,
chrome



» KOMPONENTEN | COMPONENTS «

099 9505

Schlauchdurchführung mit Rosette
ohne Handbrause und Schlauch,
chrom

Deck mounted shower pass-through
without hand shower and flex hose,
chrome

099 9655

Metall-Stabhandbrause
chrom

Metal hand shower
chrome

099 9424

Metallbrauseschlauch für Schlauchdurch-
führung

M14 x1 x Konus 1/2", Länge 1800mm
Metal-shower hose for desk mounted
path-through

M14 x1 x Konus 1/2", length 1800mm

099 9425

Verbindungsschlauch

zu 099 9424 zur Umstellung AG M14 x1 x Ü 1/2",
Länge 500mm

Connection hose
for 099 9424 for diverter AG M14x1 x Ü 1/2",
length 500mm

100 1162



Freistehende Wanne/Brause-Armatur
mit 90° Keramikventilen,
eigensicher gegen Rückfließen,
mit Umsteller und Handbrause,
(Einbaukörper 1/2" 010 1160 separat bestellen),
chrom

Free standing bath/shower mixer
with 90° ceramic headparts,
with diverter and hand shower,
(Concealed set 1/2" 010 1160 order separately),
chrome

010 1160

Einbaukörper 1/2"
für freistehende Wanne/Brause-Armatur
100 1162, zur Montage auf dem Rohfußboden,
(Armatur separat bestellen),
chrom

Concealed set 1/2"
for free standing bath/shower mixer
100 1162; for installation on the rough floor,
(mixer order separately),
chrome

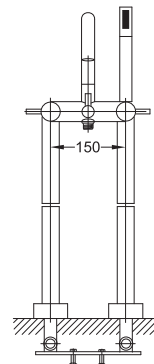
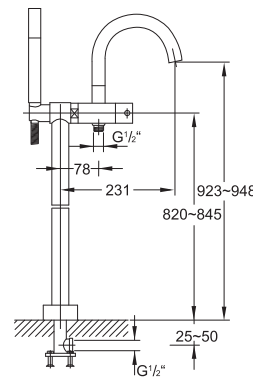

100 9510

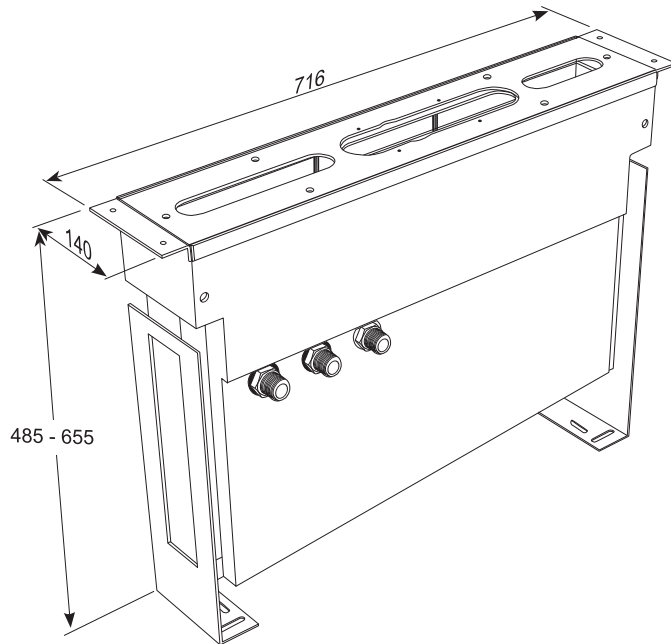

Montagegestell mit Montageplatte
mit Wasserauffangbehälter, für alle Wannenstand-
armaturen, 3 integrierte Anschlüsse (Kalt, Warm,
Abgang), Rückstauklappe, Montagematerial inkl.
Ablaufschlauch und Universal T-Stück

Mounting frame with plate
with water container, for all deck mounted basin
and bath tub mixers, with 3 integrated connections
(hot/cold/outlet), check-valve, fixing kit including
evacuation hose and universal T-connection

100 9512

Set Anschlussschläuche zu Montagegestell 100 9510
(2 Winkelschläuche $\frac{1}{2}$ " x $\frac{1}{2}$ " x 500mm)

Connection hoses for mounting frame 100 9510
(two angle flexible hoses $\frac{1}{2}$ " x $\frac{1}{2}$ " x 500mm)

100 9513

Set Anschlussschläuche zu Montagegestell 100 9510
für externen Wanneneinlauf (alle2480)
(3 Winkelschläuche $\frac{1}{2}$ " x $\frac{1}{2}$ " x 500mm)

Set of connection hoses for mounting frame 100 9510
in combination with external bath-filler (for all 2480),
(three angle flexible hose $\frac{1}{2}$ " x $\frac{1}{2}$ " x 500mm)

100 9410

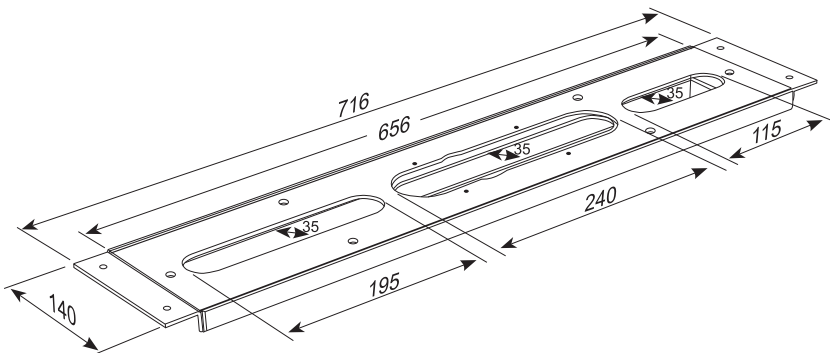

Montageplatte
für alle Waschtisch- und
Wannenstandarmaturen

Mounting plate
for all deck mounted basin
and bath tub mixers

100 2721



Brauseset

komplett mit Thermostatarmatur,
mit Regenbrause und Handbrause,
mit easy clean,
mit Gleiter,
mit schwenkbarem und höhenverstellbarem
Regenbrausearm (bei Installation)
chrom

Shower set

complete with thermostatic shower mixer,
with rain shower and handshower,
with easy clean,
with sliding bracket on the rail,
with swivel and heigh adjustable shower arm
(during installation)
chrome

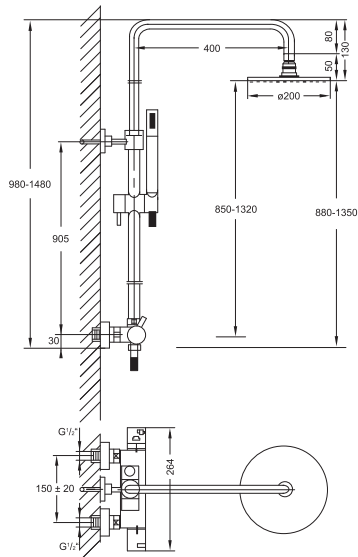

100 2760



Brauseset

komplett mit Einhebelmischbatterie,
mit Regenbrause und Handbrause,
mit schwenkbarem und höhenverstellbarem
Regenbrausearm (bei Installation)
chrom

Shower set

complete with shower mixer,
with rain shower and handshower,
with swivel and heigh adjustable shower arm
(during installation)
chrome

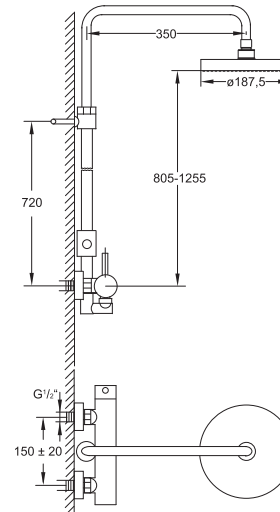

100 2780



Brauset

mit integriertem Wandanschluss,
mit Regenbrause und Handbrause,
mit schwenkbarem und höhenverstellbarem
Regenbrausearm (bei Installation)
chrom

Shower set

with integrated wall elbow,
with rain shower and handshower,
with swivel and height adjustable shower arm
(during installation),
chrome

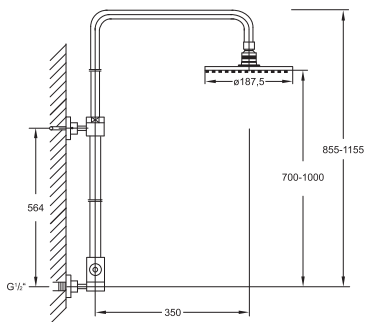

100 2770



Brauset

mit Regenbrause und Handbrause,
mit schwenkbarem und höhenverstellbarem
Regenbrausearm (bei Installation)
zum Anschluss an externe Brausearmatur,
ohne Armatur,
chrom

Shower set

with rain shower and handshower,
with swivel and height adjustable shower arm
(during installation),
without mixer,
chrome

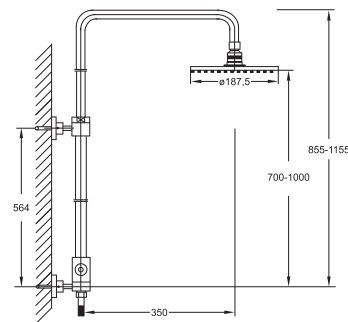

100 2103



Fertigmontageset

für Wanne/Brause-Einhebelmischbatterie,
mit Umsteller,
(Einbaukörper 010 2110 separat bestellen),
chrom

Finish set

for single lever bath/shower mixer,
with diverter,
(Concealed set 010 2110 order separately),
chrome

010 2110

Unterputz Einbaukörper 1/2"

Universell für alle Wanne/Brause- und
Brause-Einhebelmischbatterien,
mit wasserdichtem Einbaukasten,
mit Keramikkartusche,
mit Kerdi Dichtmanschette,
mit Schallschutzmatte

Steinbox Concealed set 1/2"

for all single lever bath/shower
and shower mixers,
with water-tight concealed box,
with ceramic cartridge,
with Kerdi membrane,
with noise absorbing mat



099 2105

Verlängerungsset 25mm

Extension set 25mm

099 2105 5

Verlängerungsset 50mm

Extension set 50mm

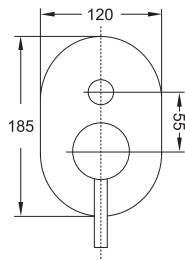

099 2140

Sicherungskombination für Steinbox
inkl. Verlängerung 25mm,
eigensicher gegen Rückfließen (EN 1717)

Safety combination for Steinbox
incl. extension set 25mm,
backflow prevented (EN 1717)

099 9088

Umsteller verlängert 25mm

Diverter extended 25mm

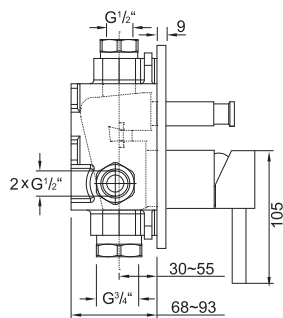

100 2243



Fertigmontageset

für Brause-Einhebelmischbatterie,
(Einbaukörper 010 2110 separat bestellen),
chrom

Finish set

for single lever shower mixer,
(Concealed set 010 2110 order separately),
chrome

010 2110

Unterputz Einbaukörper 1/2"

Universell für alle Wanne/Brause- und
Brause-Einhebelmischbatterien,
mit wasserdichtem Einbaukasten,
mit Keramikkartusche,
mit Kerdi Dichtmanschette,
mit Schallschutzmatte

Steinbox Concealed set 1/2"

for all single lever bath/shower
and shower mixers,
with water-tight concealed box,
with ceramic cartridge,
with Kerdi membrane,
with noise absorbing mat



099 2205

Verlängerungsset 25mm

Extension set 25mm

099 2205 5

Verlängerungsset 50mm

Extension set 50mm

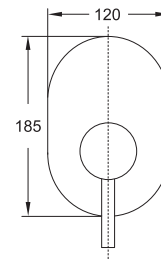

099 2140

Sicherungskombination für Steinbox
inkl. Verlängerung 25mm,
eigensicher gegen Rückfließen (EN 1717)

Safety combination for Steinbox
incl. extension set 25mm,
backflow prevented (EN 1717)

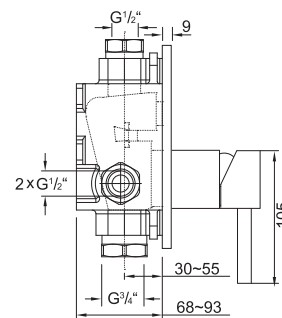

100 2250



Brause-Einhebelmischbatterie
mit Keramikkartusche,
mit Unterputz-Einbaukörper $\frac{1}{2}$ "
mit Kerdi Dichtmanschette,
chrom

Single lever shower mixer
with ceramic cartridge,
complete with concealed body $\frac{1}{2}$ "
with waterproof membrane,
chrome

099 2205

Verlängerungsset 25mm

Extension set 25mm

099 2205 5

Verlängerungsset 50mm

Extension set 50mm

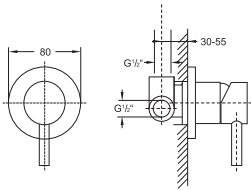

100 1660



Brauseanschlussbogen $\frac{1}{2}$ "
eigensicher gegen Rückfließen,
chrom

wall mounted elbow outlet $\frac{1}{2}$ "
chrome

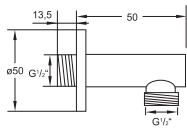

100 2202



Fertigmontageset

für Brause-Einhebelmischbatterie,
mit integriertem 3-Wege-Umsteller,
mit Umstellgriff,
mit Armaturenhebel,
mit Schubrosette,
(Steinbox 010 2200 separat bestellen),
chrom

Finish set

for single lever shower mixer,
with integrated 3-way diverter,
with diverter handle,
with handle,
with rosette,
(Concealed set 010 2200 order separately),
chrome

010 2200

Steinbox

Unterputz Einbaukörper $\frac{1}{2}$ "
für Brause- Einhebelmischbatterien,
mit Keramikkartusche,
mit keramischem 3-Wege-Umsteller,
mit Kerdi Dichtmanschette,
mit Schallschutzmatte

Steinbox Concealed set $\frac{1}{2}$ "
for single lever shower mixers,
with concealed box,
with ceramic cartridge,
with ceramic 3-way diverter,
with Kerdi membrane,
with noise absorbing mat



099 2215

Verlängerungsset 25mm

Extension set 25mm

099 2215 5

Verlängerungsset 50mm

Extension set 50mm

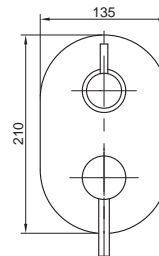

099 2140

Sicherungskombination für Steinbox

inkl. Verlängerung 25mm,
eigensicher gegen Rückfließen (EN 1717)

Safety combination for Steinbox
inkl. extension set 25mm,
backflow prevented (EN 1717)

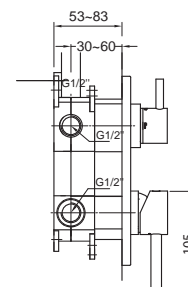

100 4102



Fertigmontageset

für Unterputzthermostat mit Mengenregulierung
(Einbaukörper 010 4100 separat bestellen),
chrom

Finish set

for concealed thermostatic mixer,
with temperature and volume control,
(Concealed set 010 4100 order separately),
chrome

010 4100

Unterputz Einbaukörper 1/2"

inkl. Steinbox,
für Unterputzthermostat,
mit Temperatur- und Mengenregulierung,
mit Kerdi Dichtmanschette,

Concealed set 1/2"

incl. Steinbox,
for thermostatic shower mixer,
with temperature and volume control,
with waterproof membrane



099 4105

Verlängerungsset 25mm

Extension set 25mm

099 4105 5

Verlängerungsset 50mm

Extension set 50mm

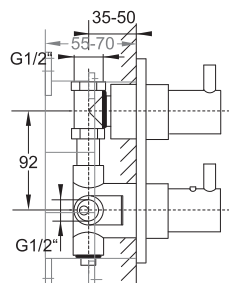
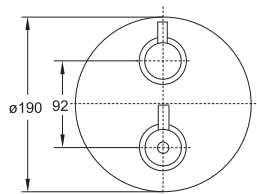

100 4123



Fertigmontageset

für Unterputzthermostat mit 3-Wege- Umsteller,
(Einbaukörper 010 4121 separat bestellen),
chrom

Finish set

for concealed thermostatic mixer,
with 3 way diverter,
(Concealed set 010 4121 order separately),
chrome

010 4121

Unterputz Einbaukörper 1/2"

inkl. Steinbox,
für Unterputzthermostat,
mit 3-Wege-Umsteller,
mit Temperatur- und Mengenregulierung,
mit Kerdi Dichtmanschette

Concealed set 1/2"

incl. Steinbox,
for thermostatic shower mixer,
with 3 way diverter,
with temperature and volume control,
with waterproof membrane



099 4126

Verlängerungsset 25mm

Extension set 25mm

099 4126 5

Verlängerungsset 50mm

Extension set 50mm

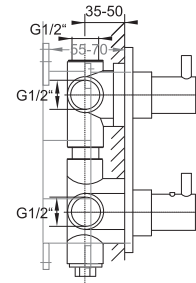
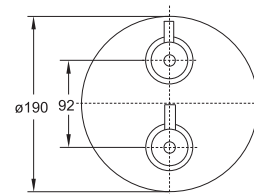

100 4202



Fertigmontageset
für Unterputzthermostat ,
mit Abdeckplatte ø140mm,
(Einbaukörper 010 4200 seperat bestellen),
chrom

Finish set
for concealed thermostatic mixer,
with cover plate dia. 140mm,
(Concealed set 010 4200 order separately),
chrome

010 4200

Unterputz Einbaukörper 1/2"
für Unterputzthermostat,
mit Temperaturregulierung,
ohne Mengenregulierung,
mit Kerdi Dichtmanschette

Concealed set 1/2"
for thermostatic mixer,
with temperature control,
without volume control,
with waterproof membrane

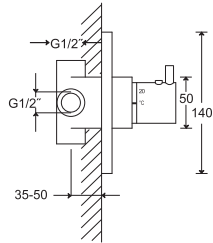

099 4205

Verlängerungsset 25mm
Extension set 25mm

099 4205 5

Verlängerungsset 50mm
Extension set 50mm

100 4210



Unterputzthermostat 1/2"
mit Temperaturregulierung,
ohne Mengenregulierung,
komplett mit Unterputzkörper,
mit Kerdi Dichtmanschette,
mit Abdeckplatte ø80mm,
**Einbaumaß der UP-Körper in Verbindung
mit Rosettenmaß beachten (Fliesenleger
informieren),**
chrom

Concealed thermostatic mixer 1/2"
with temperature control,
without volume control,
complete with concealed body,
with waterproof membrane,
with cover plate dia. 80mm
**Attention - pls take note of the dimensions
of the concealed body in relation to the
finish-set (inform your tiler),**
chrome

099 4205

Verlängerungsset 25mm
Extension set 25mm

099 4205 5

Verlängerungsset 50mm
Extension set 50mm

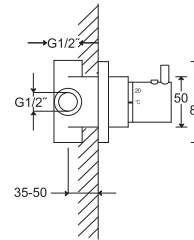

100 4362



3-Wege Unterputz-Umsteller
 1 x Eingang / 3 x Ausgang,
 komplett mit Unterputzkörper,
 mit Kerdi Dichtmanschette,
 mit Abdeckplatte ø140mm,
 chrom

Concealed 3-way diverter
 1 x inlet / 3 x outlet,,
 complete with concealed body,
 with waterproof membrane,
 with cover plate dia. 140mm,
 chrome

099 4366

Verlängerungsset 25mm

Extension set 25mm

099 4366 5

Verlängerungsset 50mm

Extension set 50mm

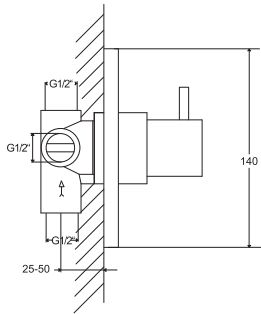

100 4372



3-Wege Unterputz-Umsteller
 1 x Eingang / 3 x Ausgang,
 komplett mit Unterputzkörper,
 mit Kerdi Dichtmanschette,
 mit Abdeckplatte ø80mm,

**Einbaumaß der UP-Körper in Verbindung
 mit Rosettenmaß beachten (Fliesenleger
 informieren),**
 chrom

Concealed 3-way diverter
 1 x inlet / 3 x outlet,,
 complete with concealed body,
 with waterproof membrane,
 with cover plate dia. 80mm,

**Attention - pls take note of the dimensions
 of the concealed body in relation to the
 finish-set (inform your tiler),**
 chrome

099 4366

Verlängerungsset 25mm

Extension set 25mm

099 4366 5

Verlängerungsset 50mm

Extension set 50mm

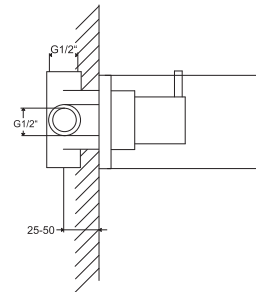

100 4500



Unterputzventil 1/2" für Kaltwasser
mit 90° Keramikventil,
komplett mit Unterputzkörper,
mit Kerdi Dichtmanschette,
chrom

Concealed stop valve 1/2" for cold water
with 90° ceramic headpart,
complete with concealed body,
with waterproof membrane,
chrome

099 4555

Verlängerungsset 25mm

Extension set 25mm

099 4555 5

Verlängerungsset 50mm

Extension set 50mm

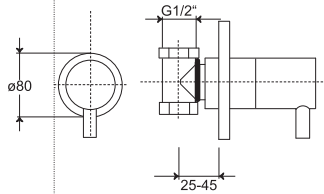

100 4510



Unterputzventil 1/2" für Warmwasser
mit 90° Keramikventil,
komplett mit Unterputzkörper,
mit Kerdi Dichtmanschette,
chrom

Concealed stop valve 1/2" for hot water
with 90° ceramic headpart,
complete with concealed body,
with waterproof membrane,
chrome

099 4555

Verlängerungsset 25mm

Extension set 25mm

099 4555 5

Verlängerungsset 50mm

Extension set 50mm

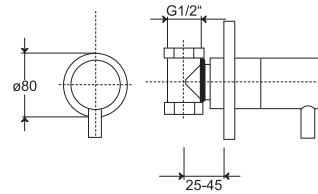

100 7900

Brausearm Wandmontage 400mm
Shower arm wall mounted 400mm



100 7910

Brausearm Wandmontage 450mm
mit verstärkter Wandhalterung
z.B. für 100 1686, 100 1688, 100 1689
Shower arm wall mounted 450mm
reinforced for 100 1686, 100 1688, 100 1689

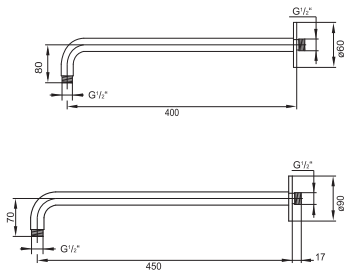

100 1571

Brausearm Deckenmontage 120mm
shower arm ceiling mounted 120mm



100 1581

Brausearm Deckenmontage 240mm
shower arm ceiling mounted 240mm

100 1591

Brausearm Deckenmontage 360mm
shower arm ceiling mounted 360mm

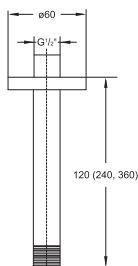

100 1687

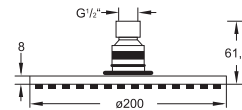

Regenbrause Ø200 x 8mm
mit Easy-clean system,
Optimale Durchflussmenge ab 15 l/min,
chrom

Rain shower Ø200 x 8mm
with easy-clean system, best flow rate 15 l/min,
chrome

100 1686

Regenbrause Ø250 x 8mm
mit Easy-clean system, nur in Verbindung mit
Brausearm 100 7910 oder Deckenmontage,
Optimale Durchflussmenge ab 15 l/min,
chrom

Rain shower Ø250 x 8mm
with easy-clean system, only with 100 7910
or ceiling mounted, best flow rate 15 l/min,
chrome

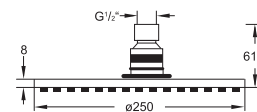

100 1688

Regenbrause Ø300 x 8mm
mit Easy-clean system, nur in Verbindung mit
Brausearm 100 7910 oder Deckenmontage,
Optimale Durchflussmenge ab 15 l/min,
chrom

Rain shower Ø300 x 8mm
with easy-clean system, only with 100 7910
or ceiling mounted, best flow rate 15 l/min,
chrome

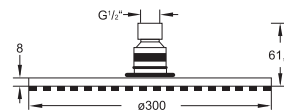

100 1689

Regenbrause Ø400 x 8mm
mit Easy-clean system, nur in Verbindung mit
Brausearm 100 7910 oder Deckenmontage,
Optimale Durchflussmenge ab 16,5 l/min,
chrom

Rain shower Ø400 x 8mm
with easy-clean system, only with 100 7910,
or ceiling mounted, best flow rate 16,5 l/min,
chrome

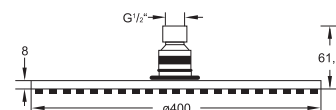

100 2300



Auslauf für Waschtisch oder Wanne
Ausladung 165mm,
chrom
Wall spout for basin or bathtub
projection 165mm,
chrome

100 2310

Auslauf für Waschtisch oder Wanne
Ausladung 195mm,
chrom
Wall spout for basin or bathtub
projection 195mm,
chrome

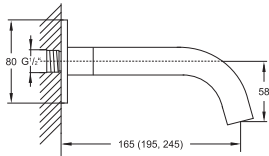

100 2320

Auslauf für Waschtisch oder Wanne
Ausladung 245mm,
chrom
Wall spout for basin or bathtub
projection 245mm,
chrome

100 1650



Handbrausegarnitur
mit Wandhalter,
mit Metallbrauseschlauch 1500mm,
chrom
Hand shower set
with wall bracket,
with flexible metal hose 1500mm,
chrome

» KOMPONENTEN | COMPONENTS «

100 1665

Brause Wandhalter
chrom
Shower wallbracket
chrome

099 9655

Metall-Stabhandbrause
chrom
Metal hand shower
chrome

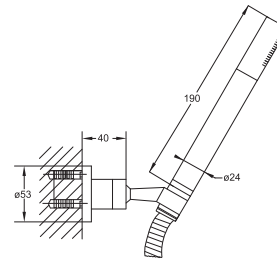

100 1626



Handbrausegarnitur
mit Handbrause 3-fach verstellbar,
mit Wandhalter,
mit Metallbrauseschlauch 1500mm, chrom
Hand shower set
3 functions, with wall bracket,
with flexible metal hose 1500mm, chrome

» KOMPONENTEN | COMPONENTS «

100 1665

Brause Wandhalter, chrom
Shower wallbracket, chrome

099 9626

Handbrause
3-fach verstellbar,
chrom

Hand Shower
3 functions,
chrome

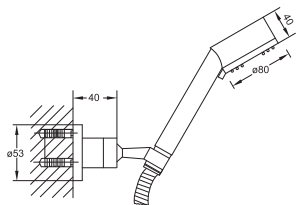

100 1670



Handbrausegarnitur mit integriertem
Brauseanschlussbogen 1/2"
mit Halter,
mit Metallbrauseschlauch 1500mm,
eigensicher gegen Rückfließen, chrom

Hand shower set with integrated wall elbow 1/2"
with bracket,
with flexible metal hose 1500mm, chrome

» KOMPONENTEN | COMPONENTS «

100 1667

Brause Wandhalter
mit integriertem Brauseanschlussbogen,
chrom

Shower wall bracket
with integrated wall elbow, chrome

099 9655

Metall-Stabhandbrause, chrom
Metal hand shower, chrome

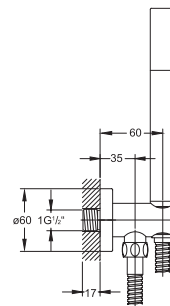

100 1601



Brausegarnitur
mit Brausestange 900mm,
mit Handbrause,
mit Metallbrauseschlauch 1800mm,
chrom

Shower set
with slide rail 900mm,
with hand shower,
with metal hose 1800mm,
chrome

» KOMPONENTEN | COMPONENTS «

100 1623

Brausestange mit Gleiter
900mm,
chrom

Sliding bar with sliding bracket
900mm,
chrome

099 9655

Metall-Stabhandbrause
chrom

Metal hand shower
chrome

099 9412

Metall-Brauseschlauch
Ü 1/2" x Konus 1/2", 1800mm

Metal shower hose
Ü 1/2" x cone seat 1/2", 1800mm

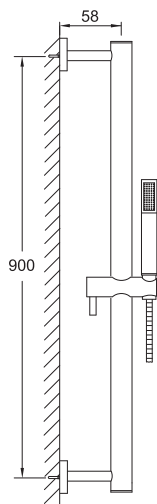

100 1621



Brausegarnitur
mit Brausestange 900mm,
mit Handbrause 3-fach verstellbar,
mit Metallbrauseschlauch 1800mm,
chrom

Shower set
with slide rail 900mm,
with hand shower 3 functions,
with metal hose 1800mm,
chrome

» KOMPONENTEN | COMPONENTS «

100 1623

Brausestange mit Gleiter
900mm,
chrom

Sliding bar with sliding bracket
900mm,
chrome

100 1655

Handbrause
3-fach verstellbar,
Weiß/chrom

Hand shower
3 functions,
white/chrome

099 9412

Metall-Brauseschlauch
Ü 1/2" x Konus 1/2", 1800mm

Metal shower hose
Ü 1/2" x cone seat 1/2", 1800mm

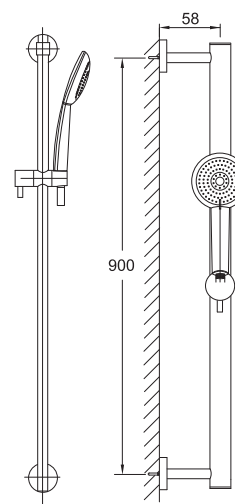

100 1622



Brausegarnitur
mit Brausestange 900mm,
mit Handbrause 3-fach verstellbar,
mit Metallbrauseschlauch 1800mm,
chrom

Shower set
with slide rail 900mm,
with hand shower 3 functions,
with metal hose 1800mm,
chrome

» KOMPONENTEN | COMPONENTS «

100 1623

Brausestange mit Gleiter
900mm,
chrom

Sliding bar with sliding bracket
900mm,
chrome

099 9626

Handbrause
3-fach verstellbar,
chrom

Hand Shower
3 functions,
chrome

099 9412

Metall-Brauseschlauch
Ü 1/2" x Konus 1/2", 1800mm

Metal shower hose
Ü 1/2" x cone seat 1/2", 1800mm

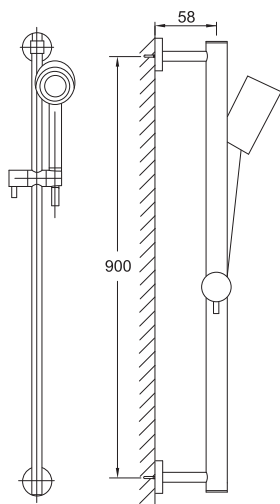

100 1602



Brausegarnitur
mit variabler Befestigung,
mit Brausestange 900mm,
mit Handbrause 3-fach verstellbar,
mit Metallbrauseschlauch 1800mm,
chrom

Shower set
with variable fixing,
with slide rail 900mm,
with hand shower 3 functions,
with metal hose 1800mm,
chrome

» KOMPONENTEN | COMPONENTS «

100 1624

Brausestange mit Gleiter
mit variabler Befestigung,
900mm,
chrom

Sliding bar with sliding bracket
with variable fixing,
900mm,
chrome

099 9626

Handbrause
3-fach verstellbar,
chrom

Hand Shower
3 functions,
chrome

099 9412

Metall-Brauseschlauch
Ü 1/2" x Konus 1/2", 1800mm

Metal shower hose
Ü 1/2" x cone seat 1/2", 1800mm

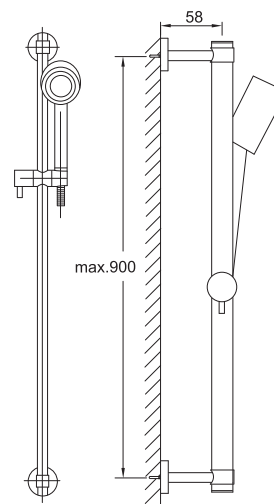

100 1605



Brausegarnitur
mit Brausestange 750mm,
mit Handbrause,
mit Metallbrauseschlauch 1800mm,
chrom

Shower set
with slide rail 750mm,
with hand shower,
with metal hose 1800mm,
chrome

» KOMPONENTEN | COMPONENTS «

100 1627

Brausestange mit Gleiter
750mm,
chrom

Sliding bar with sliding bracket
750mm,
chrome

099 9655

Metall-Stabhandbrause
chrom

Metal hand shower
chrome

099 9412

Metall-Brauseschlauch
Ü 1/2" x Konus 1/2", 1800mm

Metal shower hose
Ü 1/2" x cone seat 1/2", 1800mm

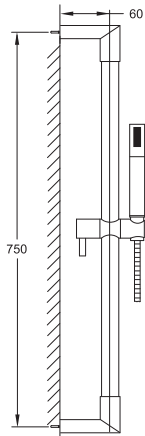

100 1606



Brausegarnitur
mit integriertem Wandanschlussbogen,
mit Brausestange 700mm,
mit Handbrause,
mit Metallbrauseschlauch 1800mm,
chrom

Shower set
with integrated wall elbow,
with slide rail 700mm,
with hand shower,
with metal hose 1800mm,
chrome

» KOMPONENTEN | COMPONENTS «

100 1628

Brausestange mit Gleiter
700mm,
chrom

Sliding bar with sliding bracket
700mm,
chrome

099 9655

Metall-Stabhandbrause
chrom

Metal hand shower
chrome

099 9412

Metall-Brauseschlauch
Ü 1/2" x Konus 1/2", 1800mm

Metal shower hose
Ü 1/2" x cone seat 1/2", 1800mm

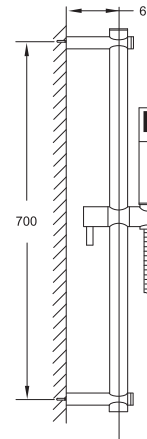

100 1655



Handbrause
3-fach verstellbar,
Weiß/chrom
Hand shower
3 functions,
white/chrome

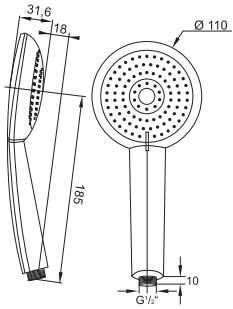

100 1656



Handbrause
3-fach verstellbar,
Weiß/chrom
Hand shower
3 functions,
white/chrome

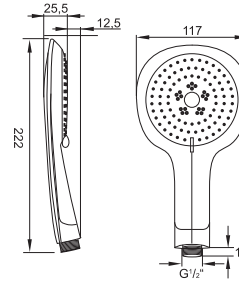

099 9626



Handbrause
3-fach verstellbar,
chrom
hand shower,
3 functions,
chrome

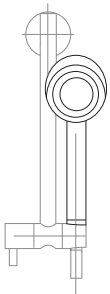

099 9655



Metall-Stabhandbrause
chrom
Metal hand shower
chrome

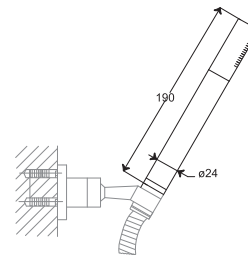

099 9412



Metall-Brauseschlauch
 Ü 1/2" x Konus 1/2", 1800mm
Metal shower hose
 Ü 1/2" x cone seat 1/2", 1800mm

099 9415

Metall-Brauseschlauch
 Ü 1/2" x Konus 1/2", 1500mm
Metal shower hose
 Ü 1/2" x cone seat 1/2", 1500mm

099 9418

Metall-Brauseschlauch
 Ü 1/2" x Konus 1/2", 1250mm
Metal shower hose
 Ü 1/2" x cone seat 1/2", 1250mm

100 4400



Seitenbrause 1/2"
 schwenkbar,
 optimale Durchflussmenge ab 5 l/min,
 chrom
Body jet 1/2"
 swivel,
 best flow rate 5l/min,
 chrome

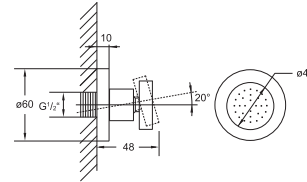

099 9420



Kunststoff-Brauseschlauch
 chrome line Ü 1/2" x Konus 1/2", 2000mm
Plastic shower hose
 chrome line Ü 1/2" x cone seat 1/2", 2000mm

099 9416

Kunststoff-Brauseschlauch
 chrome line Ü 1/2" x Konus 1/2", 1600mm
Plastic shower hose
 chrome line Ü 1/2" x cone seat 1/2", 1600mm

099 9413

Kunststoff-Brauseschlauch
 chrome line Ü 1/2" x Konus 1/2", 1250mm
Plastic shower hose
 chrome line Ü 1/2" x cone seat 1/2", 1250mm

100 4410



Seitenbrause 1/2"
 inklusive Unterputz-Einbaukörper,
 Neigungswinkel verstellbar ca. 10°
Body jet 1/2"
 complete with concealed body,
 swivel approx 10°

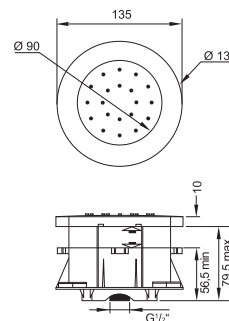

SERIE
SERIES

120

WEICHE LINIENFÜHRUNG UND ECKIGE KÖRPER
SOFT LINES AND ANGULAR BODIES



WEBLINK SERIE 120



Waschtisch | basin mixer



ab Seite | from page

54



Wanne/Brause | bath/shower mixer

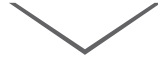

ab Seite | from page

58



Unterputz | Concealed set



ab Seite | from page

64



Zubehör | Universal



ab Seite | from page

70

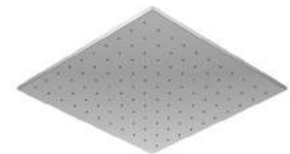

120 1000



Waschtisch-Einhebelmischbatterie
mit Keramikkartusche,
mit Ablaufgarnitur 1 1/4",
mit Flexschläuchen 3/8",
chrom

Single lever basin mixer
with ceramic cartridge,
with pop up waste 1 1/4",
with flexible hoses 3/8",
chrome

120 1010

wie 120 1000, jedoch ohne Ablaufgarnitur
as 120 1000, without pop up waste

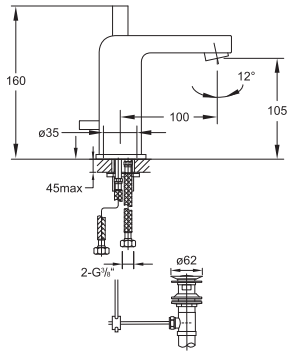

120 1500



Waschtisch-Einhebelmischbatterie
mit Keramikkartusche,
mit Ablaufgarnitur 1 1/4",
mit Flexschläuchen 3/8",
chrom

Single lever basin mixer
with ceramic cartridge,
with pop up waste 1 1/4",
with flexible hoses 3/8",
chrome

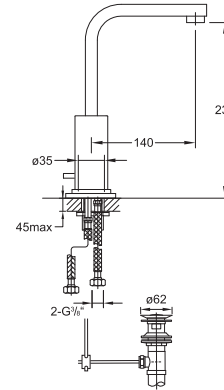

120 1020



Waschtisch-Einhebelmischbatterie
mit Keramikkartusche,
mit Ablaufgarnitur 1 1/4",
mit Flexschläuchen 3/8",
chrom

Single lever basin mixer
with ceramic cartridge,
with pop up waste 1 1/4",
with flexible hoses 3/8",
chrome

120 1025

wie 120 1020, jedoch ohne Ablaufgarnitur
as 120 1020, without pop up waste

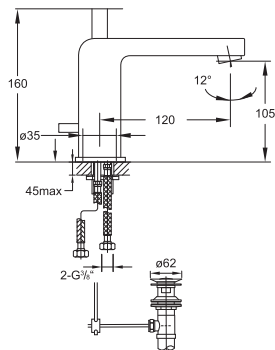

120 1755



Waschtisch-Einhebelmischbatterie
mit Keramikkartusche,
mit Ablaufgarnitur 1 1/4",
mit Flexschläuchen 3/8",
chrom

Single lever basin mixer
with ceramic cartridge,
with pop up waste 1 1/4",
with flexible hoses 3/8",
chrome

120 1750

wie 120 1755, jedoch ohne Ablaufgarnitur
as 120 1755, without pop up waste

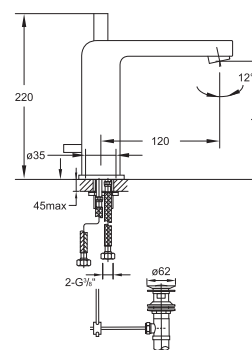

120 1700



Waschtisch-Einhebelmischbatterie
mit Keramikkartusche,
ohne Ablaufgarnitur,
mit Flexschläuchen $\frac{3}{8}$ "
chrom

Single lever basin mixer
with ceramic cartridge,
without pop up waste,
with flexible hoses $\frac{3}{8}$ "
chrome

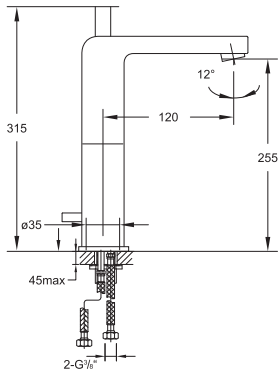

120 2000



3-Loch Waschtisch-Armatur
mit 90° Keramikventilen,
mit Ablaufgarnitur $1\frac{1}{4}$ "
chrom

3-hole basin mixer
with 90° ceramic headparts,
with pop up waste $1\frac{1}{4}$ "
chrome

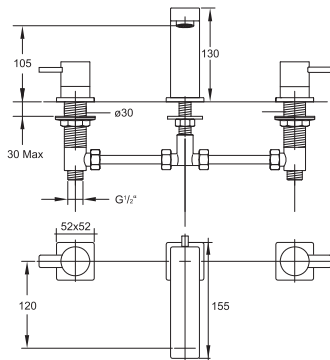

120 1801



Waschtisch-Einhebelmischbatterie
mit Keramikkartusche,
komplett mit Unterputz-Einbaukörper $\frac{1}{2}$ "
Ausladung 145mm,
chrom

Single lever basin mixer
with ceramic cartridge,
complete with concealed body $\frac{1}{2}$ "
spout projection 145mm,
chrome

120 1816

Waschtisch-Einhebelmischbatterie
Ausladung 200mm,
chrom

Single lever basin mixer
spout projection 200mm,
chrome

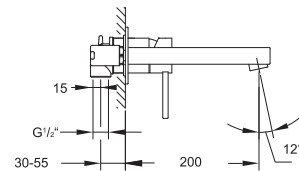
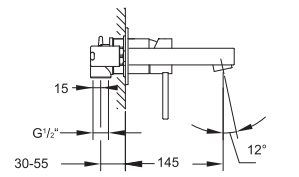
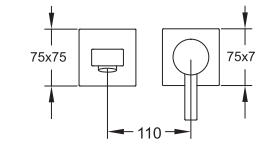

099 2205

Verlängerungsset 25mm

Extension set 25mm

099 2205 5

Verlängerungsset 50mm

Extension set 50mm

120 1851



Waschtisch-Einhebelmischbatterie
mit Keramikkartusche,
komplett mit Unterputz-Einbaukörper $\frac{1}{2}$ "
Ausladung 145mm,
chrom

Single lever basin mixer
with ceramic cartridge,
complete with concealed body $\frac{1}{2}$ "
spout projection 145mm,
chrome

120 1856

Waschtisch-Einhebelmischbatterie
Ausladung 200mm,
chrom

Single lever basin mixer
spout projection 200mm,
chrome

099 2205

Verlängerungsset 25mm

Extension set 25mm

099 2205 5

Verlängerungsset 50mm

Extension set 50mm

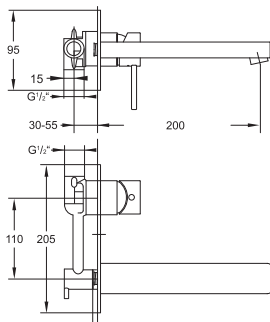
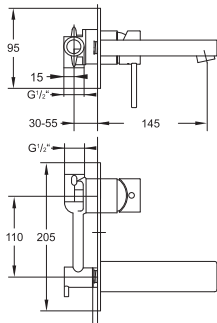

120 1950



3-Loch Waschtisch-Armatur
zur Wandmontage,
mit 90° Keramikventilen,
mit Unterputz-Einbaukörper $\frac{1}{2}$ "
Ausladung 145mm,
chrom

3-hole basin mixer wall mounted
with 90° ceramic headparts,
with concealed body $\frac{1}{2}$ "
spout projection 145mm,
chrome

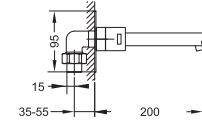
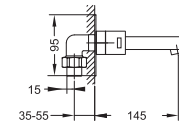
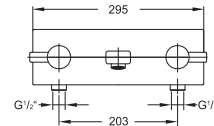

120 1955

3-Loch Waschtisch-Armatur
Ausladung 200mm,
chrom

3-hole basin mixer wall mounted
spout projection 200mm,
chrome

Nicht verlängerbar

No extension set available

120 1300



Bidet-Einhebelmischbatterie
mit Keramikkartusche,
mit Ablaufgarnitur $1\frac{1}{4}$ "
mit Flexschläuchen $\frac{3}{8}$ "
chrom

Single lever bidet mixer
with ceramic cartridge,
with pop up waste $1\frac{1}{4}$ "
with flexible hoses $\frac{3}{8}$ "
chrome

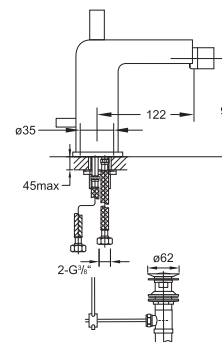

120 1696

Design-Siphon
chrom
Design siphon
chrome

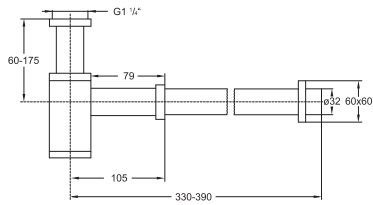

100 1691

Ablaufgarnitur mit Druckverschluss
für Waschbecken ohne Überlauf
Waste with „push-down“
for basins without overflow



100 1692

Ablaufgarnitur mit Druckverschluss
für Waschbecken mit Überlauf

Waste with „push-down“
for basins with overflow

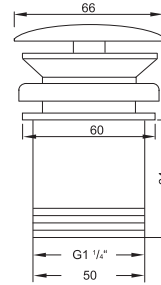

120 1640

Eckventil 1/2"
mit 3/8" Anschluss für Flexschlauch,
chrom
Angle valve 1/2"
3/8" connection for flexible hose,
chrome

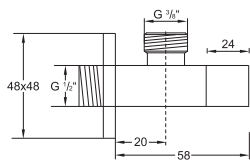

100 1693

Schaftventil 1 1/4"
für Waschbecken ohne Überlauf
Shaft valve 1 1/4"
for basins without overflow

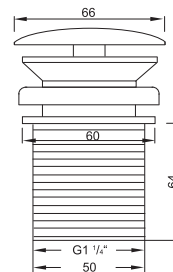

120

120 1100



Wanne/Brause-Einhebelmischbatterie 1/2" mit Keramikkartusche, mit Umsteller, eigensicher gegen Rückfließen, chrom

Single lever bath/shower mixer 1/2" with ceramic cartridge, with diverter, chrome

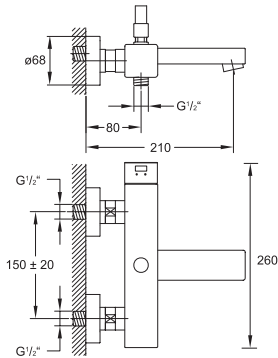

120 3100



Wanne/Brause-Aufputzthermostat 1/2" mit Temperatur- und Mengenregulierung, mit Umsteller, eigensicher gegen Rückfließen, chrom

Exposed thermostatic bath/shower mixer 1/2" with temperature control and volume control, with diverter chrome

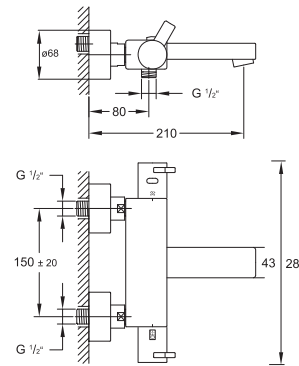

120 1200



Brause-Einhebelmischbatterie 1/2" mit Keramikkartusche, eigensicher gegen Rückfließen, chrom

Single lever shower mixer 1/2" with ceramic cartridge, chrome

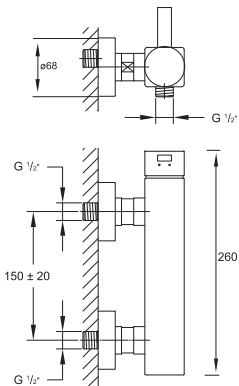

120 3200



Brause-Aufputzthermostat 1/2" mit Temperatur- und Mengenregulierung, eigensicher gegen Rückfließen, chrom

Exposed thermostatic bath/shower mixer 1/2" with temperature control and volume control, chrome

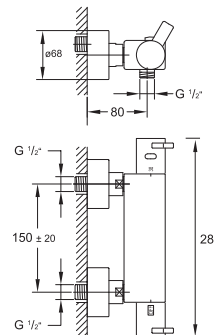

120 2400



4-Loch Wanne/Brause-Standarmatur
mit 90° Keramikventilen,
eigensicher gegen Rückfließen,
mit Umsteller und ausziehbarer Handbrause,
Ausladung 155mm,
chrom

4-hole deck mounted bath/shower mixer
with 90° ceramic headparts,
with diverter and pull-up handshower,
spout projection 155mm,
chrome

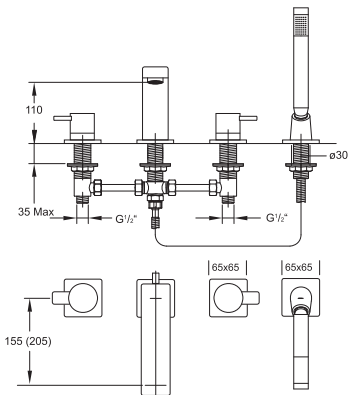

120 2402

4-Loch Wanne/Brause-Standarmatur
Ausladung 205mm,
chrom

4-hole deck mounted bath/shower mixer
spout projection 205mm,
chrome

120 2480



4-Loch Wanne/Brause-Standarmatur
für Anwendung mit Wannenfüll-, Ab- und
Überlaufgarnitur,
mit 90° Keramikventilen,
mit Umsteller und ausziehbarer Handbrause,
chrom

4-hole deck mounted bath/shower mixer
for use with bath inlet with pop up waste
and overflow, with 90° ceramic headparts,
with diverter and pull-up handshower,
chrome

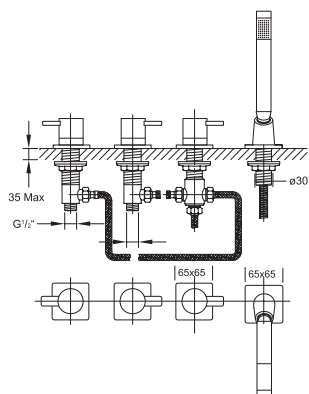

120 1630



Schlauchdurchführung für Wannenrand
mit Handbrause und Brauseschlauch 1800mm,
eigensicher gegen Rückfließen,
chrom

Pull-up hand shower
complete,
with flexible hose 1800mm,
chrome

» KOMPONENTEN | COMPONENTS «

120 4006

Schlauchdurchführung mit Rosette
ohne Handbrause und Schlauch,
chrom

Deck mounted shower pass-through
without hand shower and flex hose,
chrome

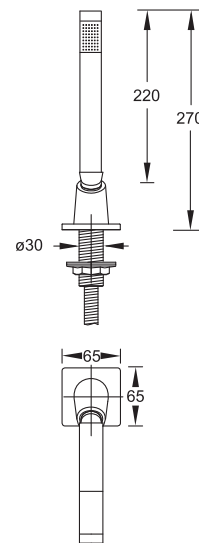

120 1655

Metall-Stabhandbrause
chrom

Metal hand shower
chrome

099 9424

Metallbrauseschlauch für Schlauchdurch-
führung

M14 x 1 x Konus 1/2", Länge 1800mm

Metal-shower hose for desk mounted
path-through

M14 x 1 x Konus 1/2", length 1800mm

099 9425

Verbindungsschlauch

zu 099 9424 zur Umstellung AG M14 x 1 x Ü 1/2",
Länge 500mm

Connection hose

for 099 9424 for diverter AG M14x1 x Ü 1/2",
length 500mm

100 9510

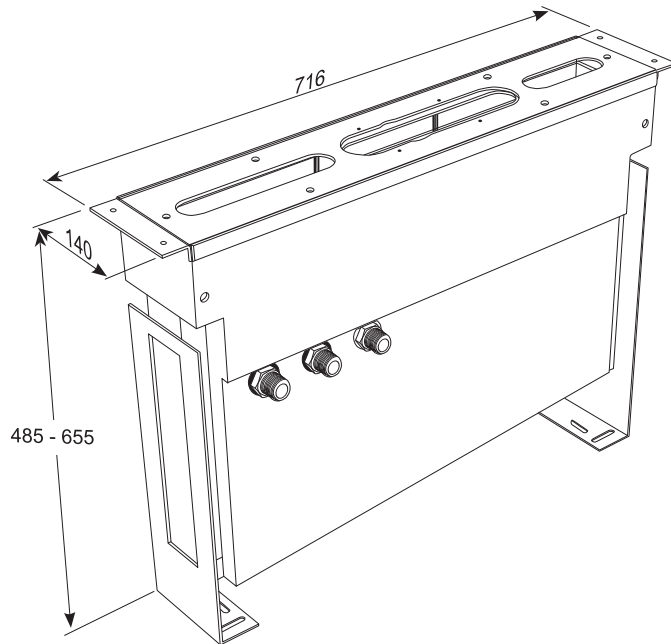

Montagegestell mit Montageplatte

mit Wasserauffangbehälter, für alle Wannenstandarmaturen, 3 integrierte Anschlüsse (Kalt, Warm, Abgang), Rückstauklappe, Montagematerial inkl. Ablaufschlauch und Universal T-Stück

Mounting frame with plate

with water container, for all deck mounted basin and bath tub mixers, with 3 integrated connections (hot/cold/outlet), check-valve, fixing kit including evacuation hose and universal T-connection

100 9512

Set Anschlusschläuche zu Montagegestell 100 9510

(2 Winkelschläuche 1/2" x 1/2" x 500mm)

Connection hoses for mounting frame 100 9510

(two angle flexible hoses 1/2" x 1/2" x 500mm)

100 9513

Set Anschlusschläuche zu Montagegestell 100 9510

für externen Wanneneinlauf (alle2480)

(3 Winkelschläuche 1/2" x 1/2" x 500mm)

Set of connection hoses for mounting frame 100 9510

in combination with external bath-filler (for all 2480),

(three angle flexible hose 1/2" x 1/2" x 500mm)

100 9410

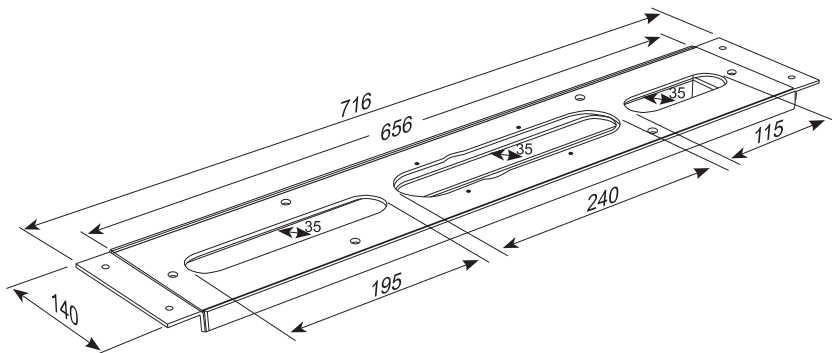

Montageplatte

für alle Waschtisch- und Wannenstandarmaturen

Mounting plate

for all deck mounted basin and bath tub mixers

020 1161



Einbaukörper 1/2"
Für alle freistehende Wanne/Brause-Armaturen (mit einem Standfuß), zur Montage auf dem Rohfußboden, nachträgliche Ausrichtung (horizontal) möglich, mit Blindstopfen

(Armatur separat bestellen)

Concealed set 1/2"
For all free standing bath/shower mixers (one pedestal), for installation on the rough floor, horizontal adjustment possible, with blind plug
(mixer order separately)

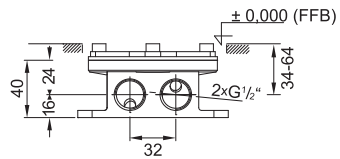
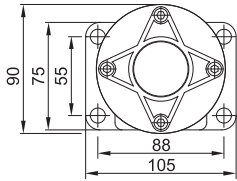

120 1162



Freistehende Wanne/Brause-Armatur mit Keramikkartusche, eigensicher gegen Rückfließen, mit Umsteller und Handbrause, **(Einbaukörper 1/2" 020 1161 separat bestellen), chrom**

Free standing bath/shower mixer with ceramic cartridge, with diverter and hand shower, **(Concealed set 1/2" 020 1161 order separately), chrome**

020 1161

Einbaukörper 1/2"
Für alle freistehende Wanne/Brause-Armaturen (mit einem Standfuß), zur Montage auf dem Rohfußboden, nachträgliche Ausrichtung (horizontal) möglich, mit Blindstopfen
(Armatur separat bestellen)

Concealed set 1/2"
For all free standing bath/shower mixers (one pedestal), for installation on the rough floor, horizontal adjustment possible, with plug
(mixer order separately)

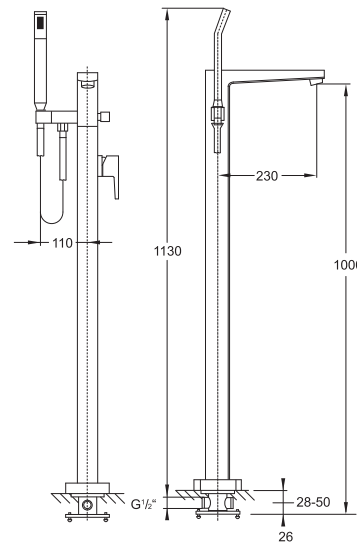

120

120 2720



Brauseset

komplett mit Thermostatarmatur,
mit Regenbrause und Handbrause,
mit höhenverstellbarem Regenbrausearm
(bei Installation),
chrom

Shower set

complete with thermostatic shower mixer,
with rain shower and handshower,
with heigh adjustable shower arm
(during installation),
chrome

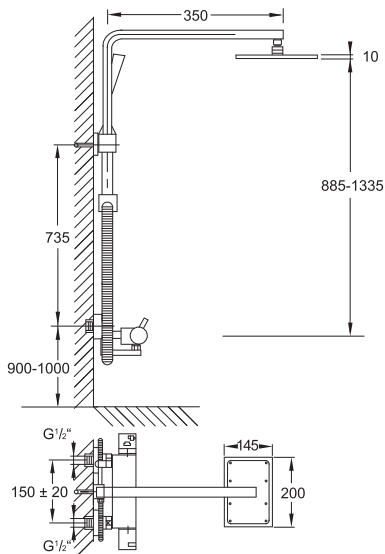

120 2760



Brauseset

komplett mit Einhebelmischbatterie,
mit Keramikkartusche,
mit Regenbrause und Handbrause,
mit höhenverstellbarem Regenbrausearm
(bei Installation),
chrom

Shower set

complete with shower mixer,
with ceramic cartridge,
with exposed rain shower and hand shower,
with heigh adjustable shower arm
(during installation),
chrome

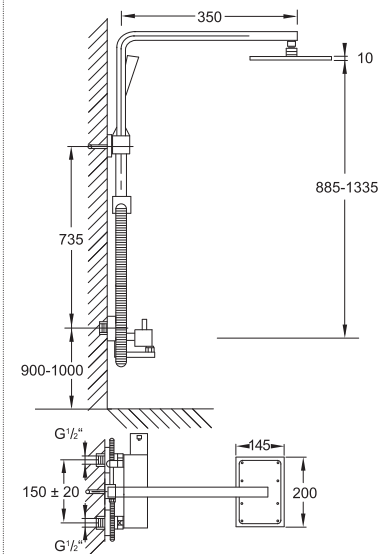

120 2770



Brauset
mit Regenbrause und Handbrause,
mit höhenverstellbarem Regenbrausearm
(bei Installation) zum Anschluss an externe
Brausearmatur,
chrom

Shower set
with rain shower and handshower,
with heigh adjustable shower arm
(during installation),
chrome

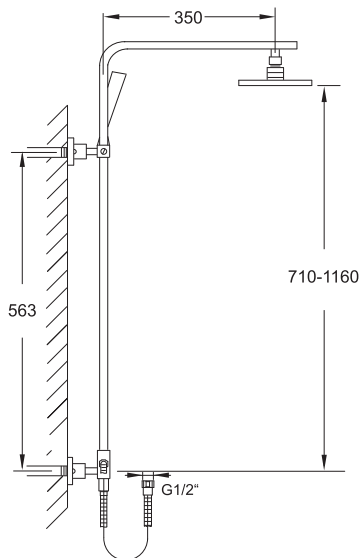

120 2103



Fertigmontageset
für Wanne/Brause-Einhebelmischbatterie,
mit Umsteller, chrom
(Steinbox 010 2110 separat bestellen)
Finish set series 120
for single lever bath/shower mixer,
with diverter, chrome
(Concealed set 010 2110
please order separately)

010 2110

Steinbox
Unterputz Einbaukörper 1/2"
Universell für alle Wanne/Brause- und
Brause-Einhebelmischbatterien,
mit wasserdichtem Einbaukasten,
mit Keramikkartusche,
mit Kerdi Dichtmanschette,
mit Schallschutzmatte
Steinbox Concealed set 1/2"
for all single lever bath/shower
and shower mixers,
with water-tight concealed box,
with ceramic cartridge,
with Kerdi membrane,
with noise absorbing mat



099 2105

Verlängerungsset 25mm
Extension set 25mm

099 2105 5

Verlängerungsset 50mm
Extension set 50mm

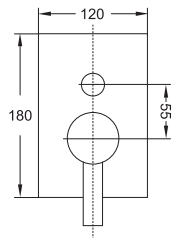

099 2140

Sicherungskombination für Steinbox
inkl. Verlängerung 25mm, eigensicher
gegen Rückfließen (EN 1717)
Safety combination for Steinbox
inkl. extension set 25mm, backflow
prevented (EN 1717)

099 9088

Umsteller verlängert 25mm
Diverter extended 25mm

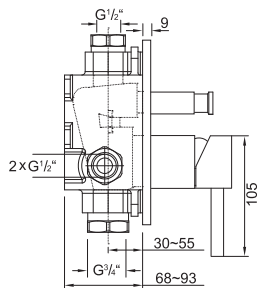

120 2243



Fertigmontageset
für Brause-Einhebelmischbatterie,
chrom
(Einbaukörper 010 2110 separat bestellen)
Finish set series 120
for single lever shower mixer,
chrome
(Concealed set 010 2110
please order separately)

010 2110

Steinbox
Unterputz Einbaukörper 1/2"
Universell für alle Wanne/Brause- und
Brause Einhebelmischbatterien,
mit wasserdichtem Einbaukasten,
mit Keramikkartusche,
mit Kerdi Dichtmanschette,
mit Schallschutzmatte
Steinbox Concealed set 1/2"
for all single lever bath/shower
and shower mixers,
with water-tight concealed box,
with ceramic cartridge,
with Kerdi membrane,
with noise absorbing mat



099 2205

Verlängerungsset 25mm
Extension set 25mm

099 2205 5

Verlängerungsset 50mm
Extension set 50mm

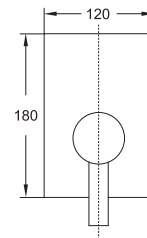

099 2140

Sicherungskombination für Steinbox
inkl. Verlängerung 25mm, eigensicher
gegen Rückfließen (EN 1717)
Safety combination for Steinbox
inkl. extension set 25mm, backflow
prevented (EN 1717)

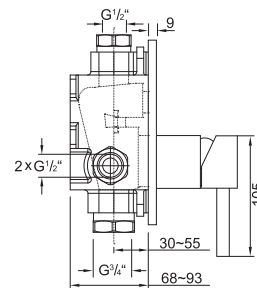

120 2250



Brause-Einhebelmischbatterie
mit Keramikkartusche,
mit Unterputz-Einbaukörper 1/2",
mit Kerdi Dichtmanschette,
chrom

Single lever shower mixer
with ceramic cartridge,
complete with concealed body 1/2",
with waterproof membrane,
chrome

099 2205

Verlängerungsset 25mm

Extension set 25mm

099 2205 5

Verlängerungsset 50mm

Extension set 50mm

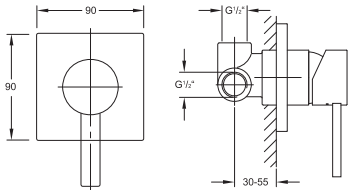

120 1660



Brauseanschlussbogen 1/2"
eigensicher gegen Rückfließen,
chrom

Wall mounted elbow outlet 1/2"
chrome

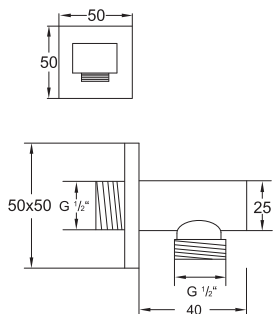

120 2202



Fertigmontageset

für Brause-Einhebelmischbatterie,
mit integriertem 3-Wege-Umsteller,
mit Umstellgriff,
mit Armaturenhebel,
mit Schubrosette,
(Steinbox 010 2200 separat bestellen),
chrom

Finish set

for single lever shower mixer,
with integrated 3-way diverter,
with diverter handle,
with handle,
with rosette,
(Concealed set 010 2200 order separately),
chrome

010 2200

Steinbox

Unterputz Einbaukörper 1/2"
für Brause- Einhebelmischbatterien,
mit Keramikkartusche,
mit keramischem 3-Wege-Umsteller,
mit Kerdi Dichtmanschette,
mit Schallschutzmatte

Steinbox Concealed set 1/2"
for single lever shower mixers,
with concealed box,
with ceramic cartridge,
with ceramic 3-way diverter,
with Kerdi membrane,
with noise absorbing mat



099 2215

Verlängerungsset 25mm

Extension set 25mm

099 2215 5

Verlängerungsset 50mm

Extension set 50mm

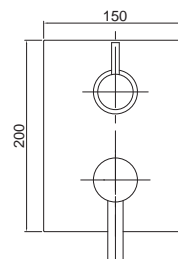

099 2140

Sicherungskombination für Steinbox

inkl. Verlängerung 25mm,
eigensicher gegen Rückfließen (EN 1717)

Safety combination for Steinbox
inkl. extension set 25mm,
backflow prevented (EN 1717)

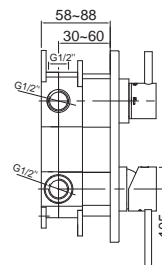

120 4102



Fertigmontageset
für Unterputzthermostat mit Mengenregulierung
(Einbaukörper 010 4100 separat bestellen),
chrom

Finish set
for concealed thermostatic mixer,
with temperature and volume control,
(Concealed set 010 4100 order separately),
chrome

010 4100

Unterputz Einbaukörper 1/2"
inkl. Steinbox,
für Unterputzthermostat,
mit Temperatur- und Mengenregulierung,
mit Kerdi Dichtmanschette

Concealed set 1/2"
incl. Steinbox,
for thermostatic shower mixer,
with temperature and volume control,
with waterproof membrane



099 4105

Verlängerungsset 25mm
Extension set 25mm

099 4105 5

Verlängerungsset 50mm
Extension set 50mm

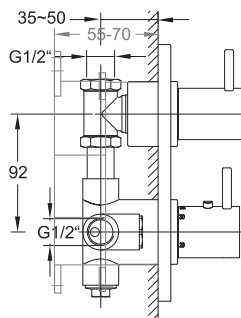
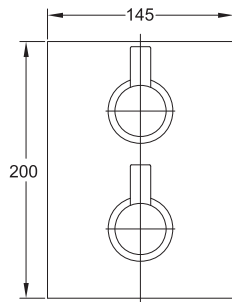

120 4123



Fertigmontageset
für Unterputzthermostat mit 3-Wege- Umsteller,
(Einbaukörper 010 4121 separat bestellen),
chrom

Finish set
for concealed thermostatic mixer,
with 3 way diverter,
(Concealed set 010 4121 order separately),
chrome

010 4121

Unterputz Einbaukörper 1/2"
inkl. Steinbox,
für Unterputzthermostat,
mit 3-Wege-Umsteller,
mit Temperatur- und Mengenregulierung,
mit Kerdi Dichtmanschette

Concealed set 1/2"
incl. Steinbox,
for thermostatic shower mixer,
with 3 way diverter,
with temperature and volume control,
with waterproof membrane



099 4126

Verlängerungsset 25mm
Extension set 25mm

099 4126 5

Verlängerungsset 50mm
Extension set 50mm

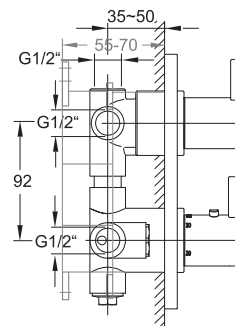
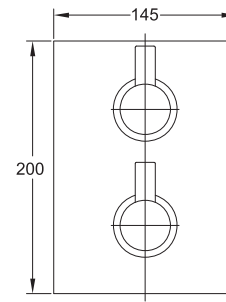

120 4202



Fertigmontageset
für Unterputzthermostat ,
mit Abdeckplatte 150 x 100mm,
(Einbaukörper 010 4200 seperat bestellen),
chrom

Finish set
for concealed thermostatic mixer,
with cover plate 150 x 100mm,
(Concealed set 010 4200 order separately),
chrome

010 4200

Unterputz Einbaukörper 1/2"
für Unterputzthermostat,
mit Temperaturregulierung,
ohne Mengenregulierung,
mit Kerdi Dichtmanschette

Concealed set 1/2"
for thermostatic mixer,
with temperature control,
without volume control,
with waterproof membrane

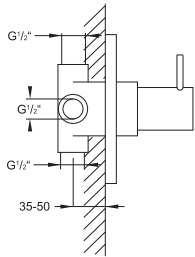
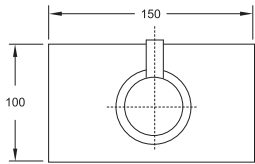

099 4205

Verlängerungsset 25mm
Extension set 25mm

099 4205 5

Verlängerungsset 50mm
Extension set 50mm

120 4210



Unterputzthermostat 1/2"
mit Temperaturregulierung,
ohne Mengenregulierung,
komplett mit Unterputzkörper,
mit Kerdi Dichtmanschette,
mit Abdeckplatte 90 x 90mm,
**Einbaumaß der UP-Körper in Verbindung
mit Rosettenmaß beachten (Fliesenleger
informieren),**
chrom

Concealed thermostatic mixer 1/2"
with temperature control,
without volume control,
complete with concealed body,
with waterproof membrane,
with cover plate 90 x 90mm,
**Attention - pls take note of the dimensions
of the concealed body in relation to the
finish-set (inform your tiler),**
chrome

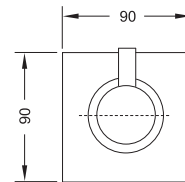

099 4205

Verlängerungsset 25mm
Extension set 25mm

099 4205 5

Verlängerungsset 50mm
Extension set 50mm

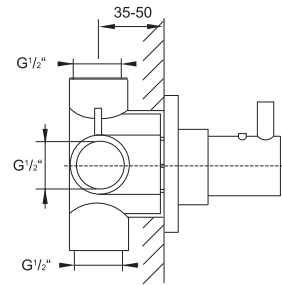

120 4362



3-Wege Unterputz-Umsteller
 1 x Eingang / 3 x Ausgang,
 komplett mit Unterputzkörper,
 mit Kerdi Dichtmanschette,
 mit Abdeckplatte 150 x 100mm,
 chrom

Concealed 3-way diverter
 1 x inlet / 3 x outlet,
 complete with concealed body,
 with waterproof membrane,
 with cover plate 150 x 100mm,
 chrome

099 4366

Verlängerungsset 25mm

Extension set 25mm

099 4366 5

Verlängerungsset 50mm

Extension set 50mm

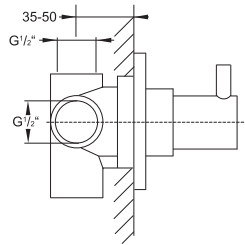
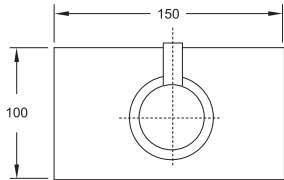

120 4372



3-Wege Unterputz-Umsteller
 1 x Eingang / 3 x Ausgang,
 komplett mit Unterputzkörper,
 mit Kerdi Dichtmanschette,
 mit Abdeckplatte 90 x 90mm,
**Einbaumaß der UP-Körper in Verbindung
 mit Rosettenmaß beachten (Fliesenleger
 informieren),**
 chrom

Concealed 3-way diverter
 1 x inlet / 3 x outlet,
 complete with concealed body,
 with waterproof membrane,
 with cover plate 90 x 90mm,
**Attention - pls take note of the dimensions of
 the concealed body in relation to the
 finish-set (inform your tiler),**
 chrome

099 4366

Verlängerungsset 25mm

Extension set 25mm

099 4366 5

Verlängerungsset 50mm

Extension set 50mm

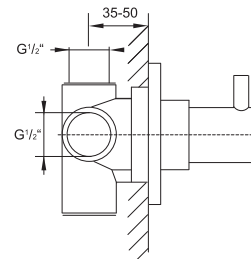
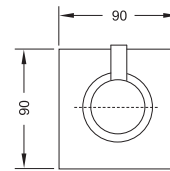

120 4500



Unterputzventil 1/2" für Kaltwasser
mit 90° Keramikventil,
komplett mit Unterputzkörper,
mit Kerdi Dichtmanschette,
chrom

Concealed stop valve 1/2" for cold water
with 90° ceramic headpart,
complete with concealed body,
with waterproof membrane,
chrome

099 4555

Verlängerungsset 25mm

Extension set 25mm

099 4555 5

Verlängerungsset 50mm

Extension set 50mm

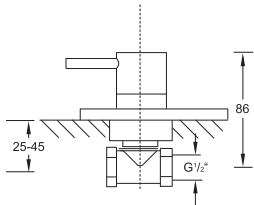
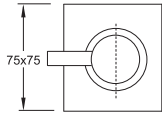

120 4510



Unterputzventil 1/2" für Warmwasser
mit 90° Keramikventil,
komplett mit Unterputzkörper,
mit Kerdi Dichtmanschette,
chrom

Concealed stop valve 1/2" for hot water
with 90° ceramic headpart,
complete with concealed body,
with waterproof membrane,
chrome

099 4555

Verlängerungsset 25mm

Extension set 25mm

099 4555 5

Verlängerungsset 50mm

Extension set 50mm

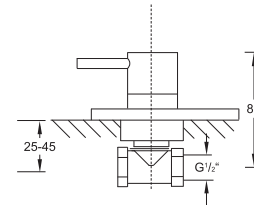
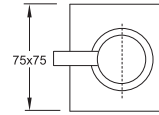

120 7900

Brausearm Wandmontage 400mm
für 120 1687

Shower arm wall mounted 400mm
for 120 1687



120 7910

Brausearm Wandmontage 400mm
mit verstärkter Wandhalterung
für 120 1688, 120 1686, 120 1689

Shower arm wall mounted 400mm
for 120 1688, 120 1686, 120 1689

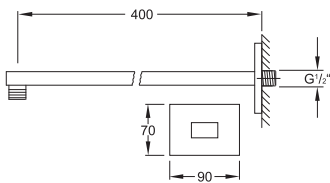

120 1571

Brausearm Deckenmontage 120mm
Shower arm ceiling mounted 120mm



120 1581

Brausearm Deckenmontage 240mm
Shower arm ceiling mounted 240mm

120 1591

Brausearm Deckenmontage 360mm
Shower arm ceiling mounted 360mm

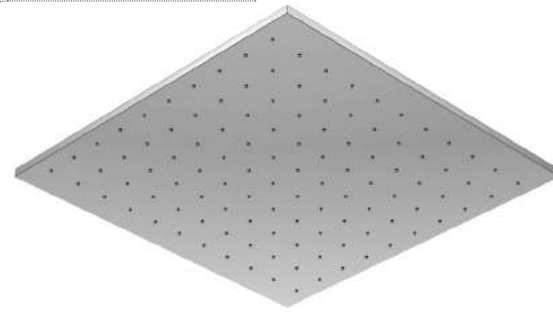
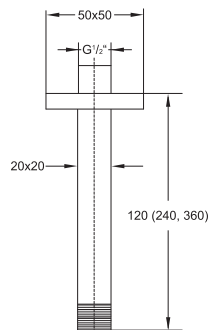

120 1687

Regenbrause 145 x 220 x 9,5mm
mit Easy-clean system, Optimale
Durchflussmenge ab 15 l/min, chrom

Rain shower 145 x 220 x 9,5mm
with swivel head, with easy-clean system,
best flow rate 15 l/min, chrome

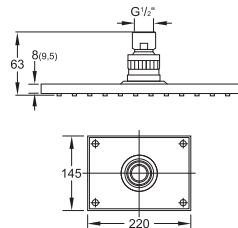

120 1688

Regenbrause 200 x 300 x 8mm
mit Easy-clean system, nur in Verbindung mit
Brausearm 120 7910 oder Deckenmontage,
Optimale Durchflussmenge ab 15 l/min, chrom

Rain shower 200 x 300 x 8mm
with easy-clean system, only with 120 7910
or ceiling mounted, best flow rate 15 l/min,
chrome

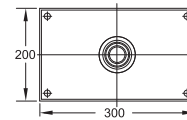

120 1686

Regenbrause 300 x 300 x 8mm
mit Easy-clean system, nur in Verbindung mit
Brausearm 120 7910 oder Deckenmontage,
Optimale Durchflussmenge ab 15 l/min, chrom

Rain shower 300 x 300 x 8mm
with easy-clean system, only with 120 7910
or ceiling mounted, best flow rate 15 l/min,
chrome

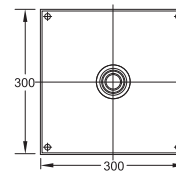

120 1689

Regenbrause 400 x 400 x 8mm
mit Easy-clean system, nur in Verbindung mit
Brausearm 120 7910 oder Deckenmontage,
Optimale Durchflussmenge ab 16,5 l/min, chrom

Rain shower 400 x 400 x 8mm
with easy-clean system, only with 120 7910
or ceiling mounted, best flow rate 16,5 l/min,
chrome

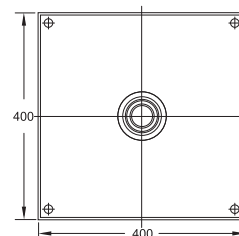

120 2300

Auslauf für Waschtisch oder Wanne
Ausladung 175mm,
chrom
Wall spout for basin or bathtub
projection 175mm,
chrome



120 2310

Auslauf für Waschtisch oder Wanne
Ausladung 200mm,
chrom
Wall spout for basin or bathtub
projection 200mm,
chrome

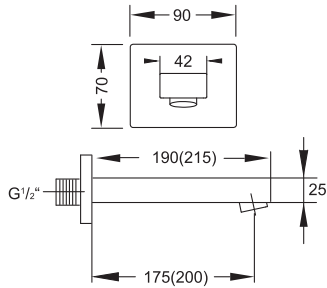

120 1650

Handbrausegarnitur
mit Wandhalter,
mit Metallbrauseschlauch 1500mm,
chrom
Hand shower set
with wall bracket,
with flexible metal hose 1500mm,
chrome



» KOMPONENTEN | COMPONENTS «

120 1665

Brause Wandhalter
chrom
Shower wallbracket
chrome

120 1655

Metall-Stabhandbrause
chrom
Metal hand shower
chrome

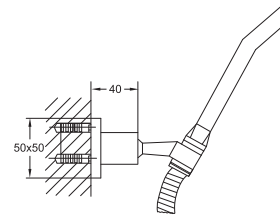

120 1626

Handbrausegarnitur
mit Handbrause 3-fach verstellbar,
mit Wandhalter,
mit Metallbrauseschlauch 1500mm, chrom
Hand shower set
3 functions, with wall bracket,
with flexible metal hose 1500mm, chrome



» KOMPONENTEN | COMPONENTS «

120 1665

Brause Wandhalter, chrom
Shower wallbracket, chrome

099 9626

Handbrause
3-fach verstellbar,
chrom
Hand Shower
3 functions,
chrome

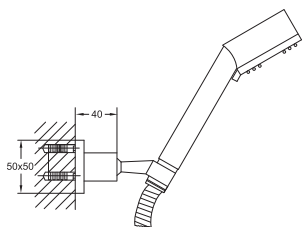

120 1670

Handbrausegarnitur mit integriertem
Brauseanschlussbogen 1/2"
mit Halter,
mit Metallbrauseschlauch 1500mm ,
eigensicher gegen Rückfließen, chrom
Hand shower set with integrated wall elbow 1/2"
with bracket,
with flexible metal hose 1500mm, chrome



» KOMPONENTEN | COMPONENTS «

120 1667

Brause Wandhalter
mit integriertem Brauseanschlussbogen,
chrom
Shower wall bracket
with integrated wall elbow, chrome

120 1655

Metall-Stabhandbrause, chrom
Metal hand shower, chrome

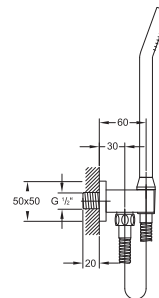

120 1600



Brausegarnitur
mit Brausestange 600mm,
mit Handbrause,
mit Metallbrauseschlauch 1800mm,
chrom

Shower set
with slide rail 600mm,
with hand shower,
with metal hose 1800mm,
chrome

» KOMPONENTEN | COMPONENTS «

120 1623

Brausestange mit Gleiter
600mm,
chrom

Sliding bar with sliding bracket
600mm,
chrome

120 1655

Metall Handbrause
chrom

Metal hand shower
chrome

099 9412

Metall-Brauseschlauch
Ü 1/2" x Konus 1/2", 1800mm
Metal shower hose
Ü 1/2" x cone seat 1/2", 1800mm

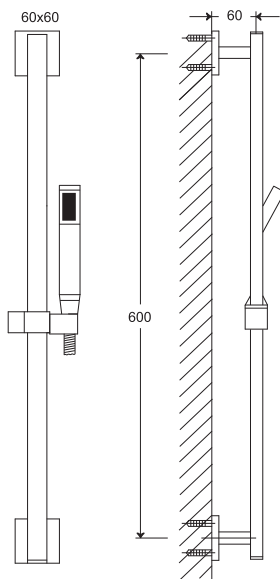

120 1602



Brausegarnitur
mit Brausestange 900mm,
mit Handbrause,
mit Metallbrauseschlauch 1800mm,
chrom

Shower set
with slide rail 900mm,
with hand shower,
with metal hose 1800mm,
chrome

» KOMPONENTEN | COMPONENTS «

120 1624

Brausestange mit Gleiter
900mm,
chrom

Sliding bar with sliding bracket
900mm,
chrome

120 1655

Metall Handbrause
chrom

Metal hand shower
chrome

099 9412

Metall-Brauseschlauch
Ü 1/2" x Konus 1/2", 1800mm
Metal shower hose
Ü 1/2" x cone seat 1/2", 1800mm

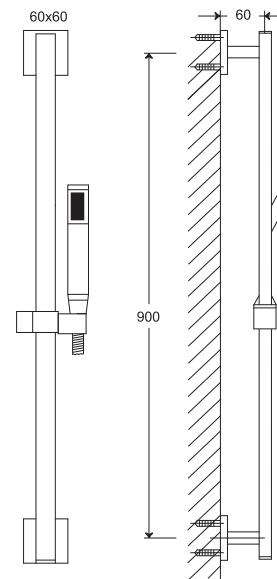

120 1621



Brausegarnitur
mit Brausestange 900mm,
mit Handbrause 3-fach verstellbar,
mit Metallbrauseschlauch 1800mm,
chrom

Shower set
with slide rail 900mm,
with hand shower 3 functions,
with metal hose 1800mm,
chrome

» KOMPONENTEN | COMPONENTS «

120 1624

Brausestange mit Gleiter
900mm,
chrom

Sliding bar with sliding bracket
900mm,
chrome

100 1656

Handbrause
3-fach verstellbar,
Weiß/chrom

Hand shower
3 functions,
white/chrome

099 9412

Metall-Brauseschlauch
Ü 1/2" x Konus 1/2", 1800mm

Metal shower hose
Ü 1/2" x cone seat 1/2", 1800mm

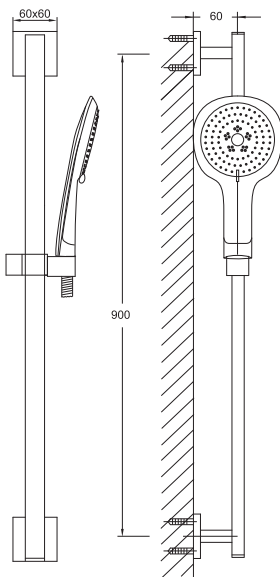

120 1620



Brausegarnitur
mit Brausestange 600mm,
mit Handbrause 3-fach verstellbar,
mit Metallbrauseschlauch 1800mm,
chrom

Shower set
with slide rail 600mm,
with hand shower 3 functions,
with metal hose 1800mm,
chrome

» KOMPONENTEN | COMPONENTS «

120 1623

Brausestange mit Gleiter
600mm,
chrom

Sliding bar with sliding bracket
600mm,
chrome

099 9626

Handbrause
3-fach verstellbar,
chrom

Hand Shower
3 functions,
chrome

099 9412

Metall-Brauseschlauch
Ü 1/2" x Konus 1/2", 1800mm

Metal shower hose
Ü 1/2" x cone seat 1/2", 1800mm

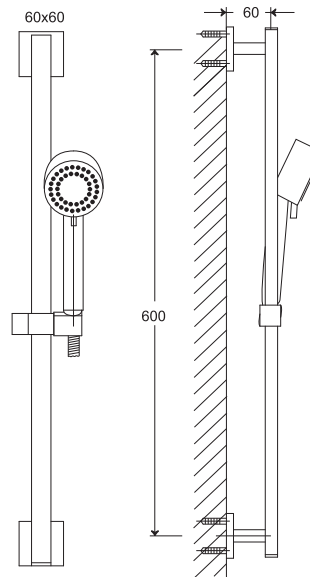

120 1622



Brausegarnitur
mit Brausestange 900mm,
mit Handbrause 3-fach verstellbar,
mit Metallbrauseschlauch 1800mm,
chrom

Shower set
with slide rail 900mm,
with hand shower 3 functions,
with metal hose 1800mm,
chrome

» KOMPONENTEN | COMPONENTS «

120 1624

Brausestange mit Gleiter
900mm,
chrom

Sliding bar with sliding bracket
900mm,
chrome

099 9626

Handbrause
3-fach verstellbar,
chrom

Hand Shower
3 functions,
chrome

099 9412

Metall-Brauseschlauch
Ü 1/2" x Konus 1/2", 1800mm

Metal shower hose
Ü 1/2" x cone seat 1/2", 1800mm

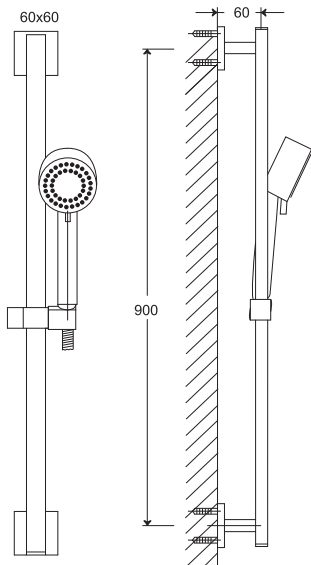

099 9412

Metall-Brauseschlauch

Ü 1/2" x Konus 1/2", 1800mm

Metal shower hose

Ü 1/2" x cone seat 1/2", 1800mm



099 9415

Metall-Brauseschlauch

Ü 1/2" x Konus 1/2", 1500mm

Metal shower hose

Ü 1/2" x cone seat 1/2", 1500mm

099 9418

Metall-Brauseschlauch

Ü 1/2" x Konus 1/2", 1250mm

Metal shower hose

Ü 1/2" x cone seat 1/2", 1250mm

099 9420

Kunststoff-Brauseschlauch

chrome line Ü 1/2" x Konus 1/2", 2000mm

Plastic shower hose

chrome line Ü 1/2" x cone seat 1/2", 2000mm



099 9416

Kunststoff-Brauseschlauch

chrome line Ü 1/2" x Konus 1/2", 1600mm

Plastic shower hose

chrome line Ü 1/2" x cone seat 1/2", 1600mm

099 9413

Kunststoff-Brauseschlauch

chrome line Ü 1/2" x Konus 1/2", 1250mm

Plastic shower hose

chrome line Ü 1/2" x cone seat 1/2", 1250mm

120 1655



Metall-Stabhandbrause
chrom
Metal Hand shower
chrome

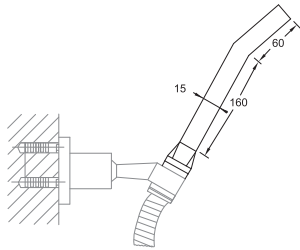

100 1656



Handbrause
3-fach verstellbar,
Weiß/chrom
Hand shower
3 functions,
white/chrome

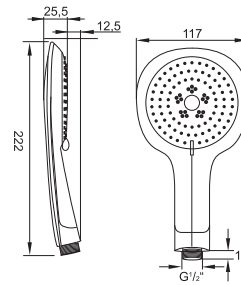

099 9626



Handbrause
3-fach verstellbar,
chrom
hand shower,
3 functions,
chrome

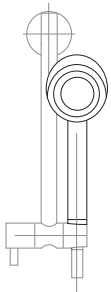

120 4410



Seitenbrause 1/2"
inklusive Unterputz-Einbaukörper,
Neigungswinkel verstellbar ca. 10°
Body jet 1/2"
complete with concealed body,
swivel approx 10°

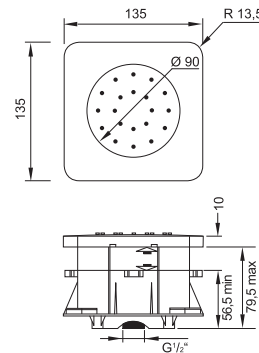

SERIE
SERIES

135

SCHLICHT BLEIBT AUSSERGEWÖHNLICH
PLAIN REMAINS EXCEPTIONAL



WEBLINK SERIES 135



Waschtisch | basin mixer



ab Seite | from page

78



Wanne/Brause | bath/shower mixer

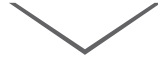

ab Seite | from page

82



Unterputz | Concealed set



ab Seite | from page

87



Zubehör | Universal



ab Seite | from page

92

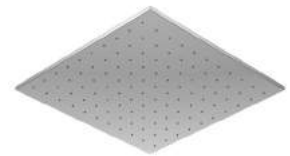

135 1001



Waschtisch-Einhebelmischbatterie
mit Keramikkartusche,
mit Neoperl-Luftsprudler,
mit Ablaufgarnitur 1 1/4",
mit Flexschläuchen 3/8",
chrom

Single lever basin mixer
with ceramic cartridge,
with aerator,
with pop up waste 1 1/4",
with flexible hoses 3/8",
chrome

Preis | Price 299,00 Euro

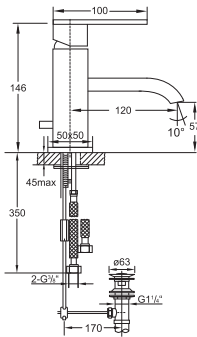

135 1011

wie 135 1001, jedoch ohne Ablaufgarnitur
as 135 1001, without pop up waste

135 1701



Waschtisch-Einhebelmischbatterie
mit Keramikkartusche,
mit Neoperl-Luftsprudler,
mit Flexschläuchen 3/8",
ohne Ablaufgarnitur,
chrom

Single lever basin mixer
with ceramic cartridge,
with aerator,
with flexible hoses 3/8",
without pop up waste,
chrome

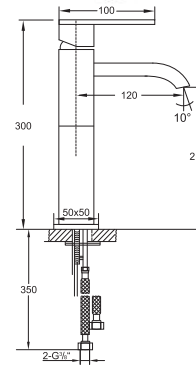

135 1501



Waschtisch-Einhebelmischbatterie
mit schwenkbarem Auslauf,
mit Keramikkartusche,
mit Neoperl-Luftsprudler,
mit Ablaufgarnitur 1 1/4",
mit Flexschläuchen 3/8",
chrom

Single lever basin mixer
with swivel spout,
with ceramic cartridge,
with aerator,
with pop up waste 1 1/4",
with flexible hoses 3/8",
chrome

135 1401

wie 135 1501, jedoch ohne Ablaufgarnitur
as 135 1501, without pop up waste

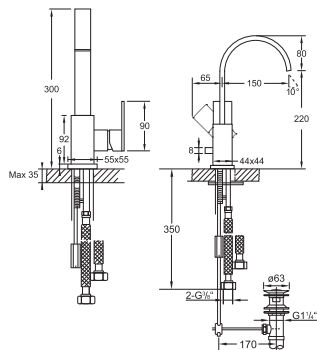

135 1551



Waschtisch-Einhebelmischbatterie
mit schwenkbarem Auslauf,
mit Keramikkartusche,
mit Neoperl-Luftsprudler,
mit Flexschläuchen 3/8",
ohne Ablaufgarnitur,
chrom

Single lever basin mixer
with swivel spout,
with ceramic cartridge,
with aerator,
with pop up waste 1 1/4",
with flexible hoses 3/8",
without pop up waste,
chrome

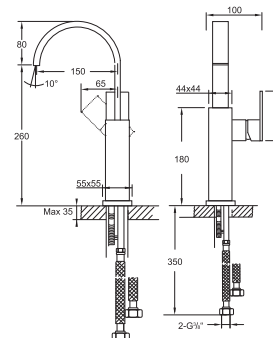

135 1803



Waschtisch-Einhebelmischbatterie
mit Keramikkartusche,
mit Neoperl-Luftsprudler,
komplett mit Unterputz- Einbaukörper $\frac{1}{2}$ "
Ausladung 175mm,
chrom

Single lever basin mixer
with ceramic cartridge,
with aerator,
complete with concealed body $\frac{1}{2}$ "
spout projection 175mm,
chrome

135 1817

wie 135 1803, jedoch mit Ausladung 200mm
as 135 1803, with spout projection 200mm

099 1825

Verlängerungsset 25mm

Extension set 25mm

099 1825 5

Verlängerungsset 50mm

Extension set 50mm

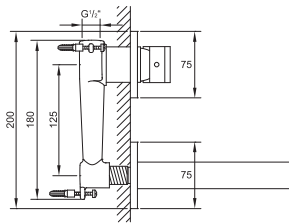
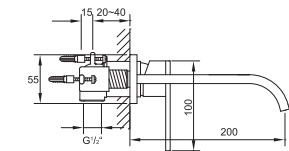
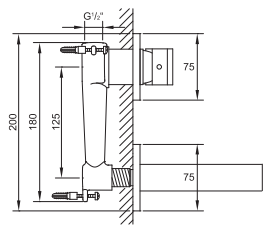
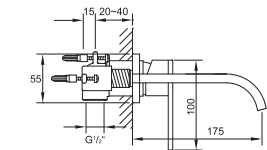

135 1853



Waschtisch-Einhebelmischbatterie
mit Keramikkartusche,
mit Neoperl-Luftsprudler,
komplett mit Unterputz- Einbaukörper $\frac{1}{2}$ "
Ausladung 175mm,
chrom

Single lever basin mixer
with ceramic cartridge,
with aerator,
complete with concealed body $\frac{1}{2}$ "
spout projection 175mm,
chrome

135 1857

wie 135 1853, jedoch mit Ausladung 200mm
as 135 1853, with spout projection 200mm

099 1825

Verlängerungsset 25mm

Extension set 25mm

099 1825 5

Verlängerungsset 50mm

Extension set 50mm

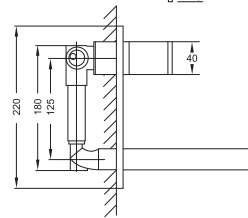
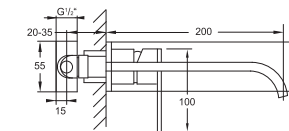
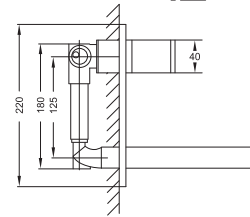
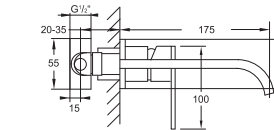

135 2051



2-Loch Waschtisch-Einhebelmischbatterie
 mit Keramikkartusche,
 mit Neoperl-Luftsprudler,
 mit Ablaufgarnitur,
 mit Flexschläuchen $\frac{3}{8}$ "
 chrom

2-hole single lever basin mixer
 with ceramic cartridge,
 with aerator,
 with pop up waste,
 with flexible hoses $\frac{3}{8}$ "
 chrome

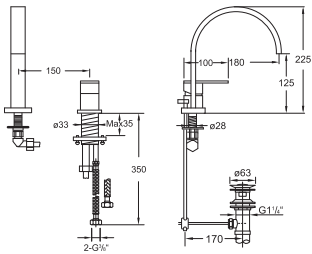

160 1300



Bidet-Einhebelmischbatterie
 mit Keramikkartusche,
 mit Ablaufgarnitur $1\frac{1}{4}$ "
 mit Flexschläuchen $\frac{3}{8}$ "
 chrom

Single lever bidet mixer
 with ceramic cartridge,
 with pop up waste $1\frac{1}{4}$ "
 with flexible hoses $\frac{3}{8}$ "
 chrome

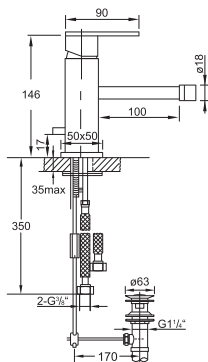

120 1696

Design-Siphon
chrom
Design siphon
chrome

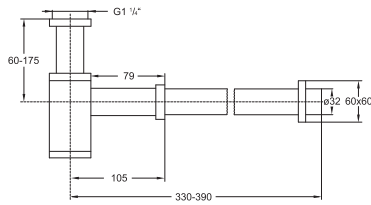

120 1640

Eckventil 1/2"
mit 3/8" Anschluss für Flexschlauch,
chrom
Angle valve 1/2"
3/8" connection for flexible hose,
chrome

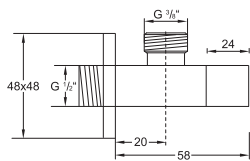

100 1691

Ablaufgarnitur mit Druckverschluss
für Waschbecken ohne Überlauf
Waste with „push-down“
for basins without overflow

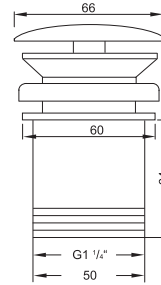

100 1692

Ablaufgarnitur mit Druckverschluss
für Waschbecken mit Überlauf
Waste with „push-down“
for basins with overflow

100 1693

Schaftventil 1 1/4"
für Waschbecken ohne Überlauf
Shaft valve 1 1/4"
for basins without overflow

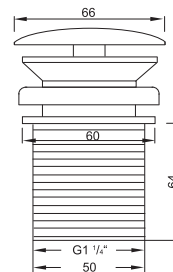

160 1110

Wanne/Brause-Einhebelmischbatterie
mit Keramikkartusche,
mit Umsteller,
eigensicher gegen Rückfließen,
chrom

Single lever bath/shower mixer
with ceramic cartridge,
with diverter,
chrome

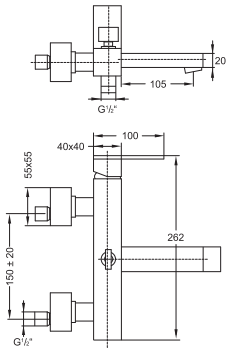

160 3100

Wanne/Brause-Aufputzthermostat 1/2"
mit Temperatur- und Mengenregulierung,
mit Umsteller,
eigensicher gegen Rückfließen,
chrom

Exposed thermostatic bath/shower mixer 1/2"
with temperature control and volume control,
with diverter,
chrome

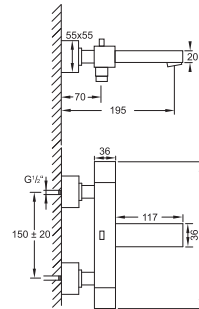

160 1210

Brause-Einhebelmischbatterie
mit Keramikkartusche,
eigensicher gegen Rückfließen,
chrom

Single lever shower mixer
with ceramic cartridge,
chrome

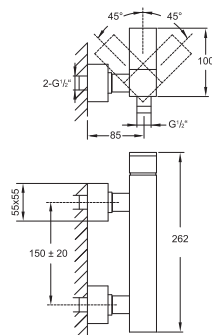

160 3200

Brause-Aufputzthermostat 1/2"
mit Temperatur- und Mengenregulierung,
eigensicher gegen Rückfließen,
chrom

Exposed thermostatic shower mixer 1/2"
with temperature control and volume control,
chrome

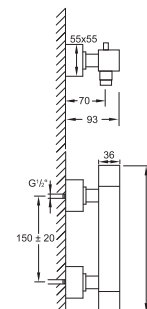

135 2400



4-Loch Wanne/Brause-Standarmatur mit 90° Keramikventilen, offener Schwallauslauf, Ausladung 180mm, mit Umsteller und ausziehbarer Handbrause, eigensicher gegen Rückfließen, chrom

4-hole deck mounted bath/shower mixer with 90° ceramic headparts, cascade spout, projection 180mm, with diverter and pull-up hand shower, chrome

135 2402

wie 135 2400, jedoch mit Ausladung 210mm
as 135 2400, with spout projection 210mm

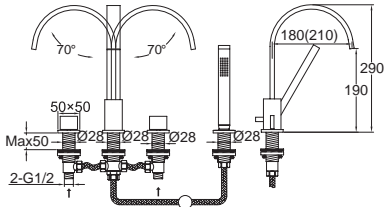

160 2480



4-Loch Wanne/Brause-Standarmatur mit 90° Keramikventilen, mit Umsteller und ausziehbarer Handbrause, eigensicher gegen Rückfließen, chrom

4-hole deck mounted bath/shower mixer with 90° ceramic headparts, with diverter and pull-up hand shower, chrome

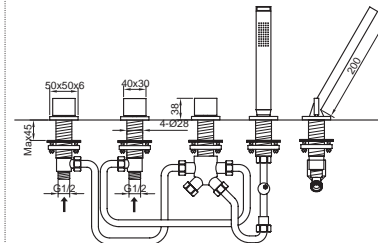

135 2421



5-Loch Wanne/Brause-Standarmatur mit 90° Keramikventilen, offener Schwallauslauf, Ausladung 180mm, mit Umsteller und ausziehbarer Handbrause, eigensicher gegen Rückfließen, chrom

5-hole deck mounted bath/shower mixer with 90° ceramic headparts, cascade spout, spout projection 180mm, with diverter and pull-up hand shower, chrome

135 2422

wie 135 2421, jedoch mit Ausladung 210mm
as 135 2421, with spout projection 210mm

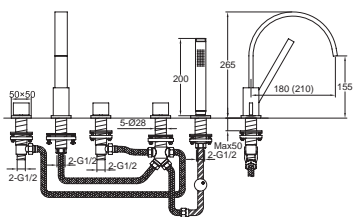

160 2499



Wand Schwallauslauf 1/2"
Optimale Durchflussmenge ab 20 l/min, freier Durchfluss: 25 l/min (3bar), chrom

Cascade spout
best flow rate 20 l/min,
free flow rate: 25 l/min (3bar),
chrome

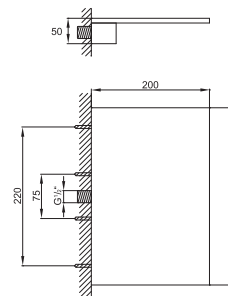

160 1630



Schlauchdurchführung für Wannenrand
mit Handbrause und Brauseschlauch 1800mm,
eigensicher gegen Rückfließen,
chrom

Pull-up hand shower
complete,
with flexible hose 1800mm,
chrome

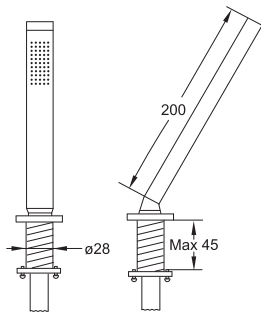

» KOMPONENTEN | COMPONENTS «

160 4006

Schlauchdurchführung mit Rosette
ohne Handbrause und Schlauch,
chrom

Deck mounted shower pass-through
without hand shower and flex hose,
chrome

135 1655

Metall-Stabhandbrause
chrom

Metal hand shower
chrome

099 9424

Metallbrauseschlauch für Schlauch-
durchführung

M14 x1 x Konus 1/2", Länge 1800mm

Metal-shower hose for desk mounted
path-through

M14 x1 x Konus 1/2", length 1800mm

099 9425

Verbindungsschlauch

zu 099 9424 zur Umstellung AG M14 x1 x Ü 1/2",
Länge 500mm

Connection hose

for 099 9424 for diverter AG M14x1 x Ü 1/2",
length 500mm

135 1163



Freistehende Wanne/Brause-Armatur
mit 90° Keramikventilen,
offener Schwallauslauf,
eigensicher gegen Rückfließen,
mit Umsteller und Handbrause,
chrom

(Einbaukörper 1/2" 016 1160 seperat bestellen)

Freestanding bath/shower mixer
with 90° ceramic headparts,
cascade spout,
with diverter and hand shower,
chrome

(Concealed set 1/2" 016 1160 order separately)

016 1160

Einbaukörper 1/2"

für freistehende Wanne/Brause-Armatur
135 1163 zur Montage auf dem Rohfußboden
(Armatur separat bestellen)

Concealed set 1/2"

for free standing bath/shower mixer
135 1163; for installation on the rough floor
(mixer order separately)

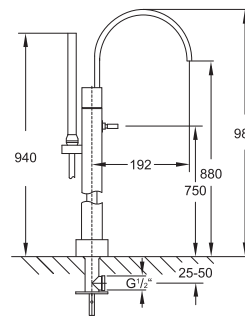
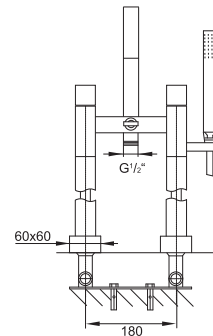

100 9510

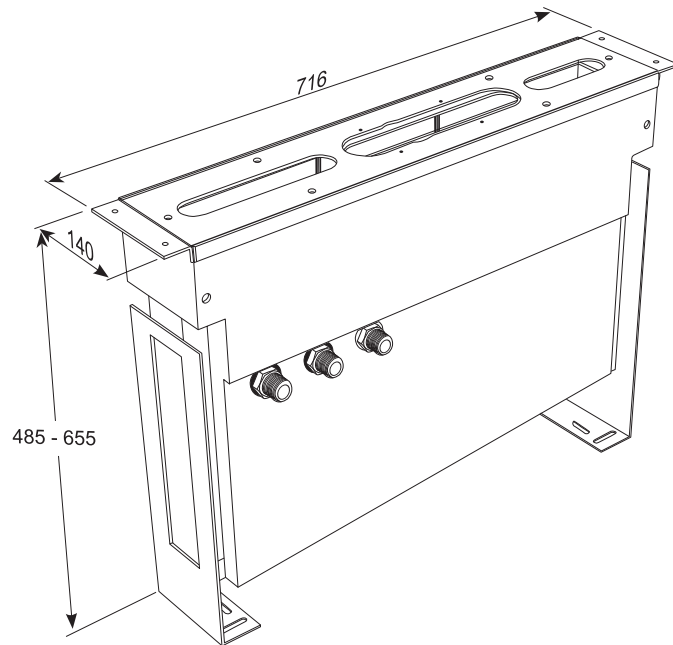

Montagegestell mit Montageplatte
mit Wasserauffangbehälter, für alle Wannenstand-
armaturen, 3 integrierte Anschlüsse (Kalt, Warm,
Abgang), Rückstauklappe, Montagematerial inkl.
Ablaufschlauch und Universal T-Stück

Mounting frame with plate
with water container, for all deck mounted basin
and bath tub mixers, with 3 integrated connections
(hot/cold/outlet), check-valve, fixing kit including
evacuation hose and universal T-connection

100 9512

Set Anschlusschläuche zu Montagegestell 100 9510
(2 Winkelschläuche $\frac{1}{2}$ " x $\frac{1}{2}$ " x 500mm)

Connection hoses for mounting frame 100 9510
(two angle flexible hoses $\frac{1}{2}$ " x $\frac{1}{2}$ " x 500mm)

100 9513

Set Anschlusschläuche zu Montagegestell 100 9510
für externen Wanneneinlauf (alle2480)
(3 Winkelschläuche $\frac{1}{2}$ " x $\frac{1}{2}$ " x 500mm)

Set of connection hoses for mounting frame 100 9510
in combination with external bath-filler (for all 2480),
(three angle flexible hose $\frac{1}{2}$ " x $\frac{1}{2}$ " x 500mm)

100 9410

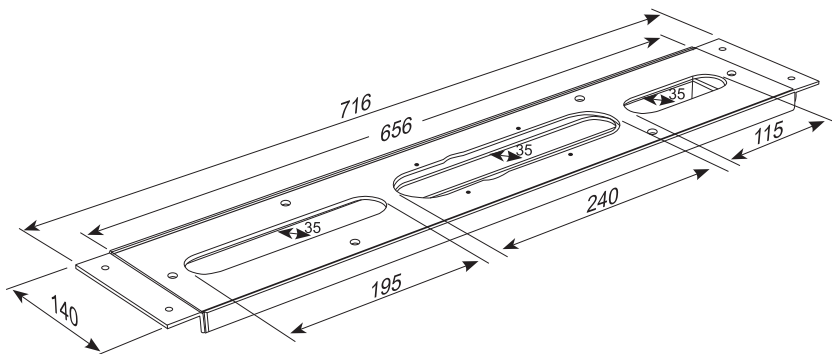

Montageplatte
für alle Waschtisch- und
Wannenstandarmaturen

Mounting plate
for all deck mounted basin
and bath tub mixers

160 2720



Brauseset

komplett mit Thermostatarmatur,
mit Regenbrause und Handbrause,
mit höhenverstellbarem Regenbrausearm
(bei Installation),
chrom

Shower set

complete with thermostatic shower mixer,
with rain shower, hand shower and height
adjustable shower arm
(during installation),
chrome

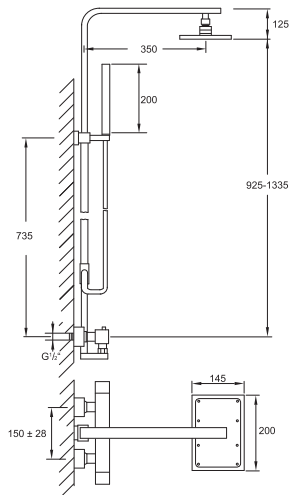

160 2761



Brauseset

komplett mit Brause-Einhebelmischbatterie,
mit Regenbrause und Handbrause,
mit höhenverstellbarem Regenbrausearm
(bei Installation),
chrom

Shower set

complete with shower mixer
with rain shower, hand shower and
height adjustable shower arm
(during installation),
chrome

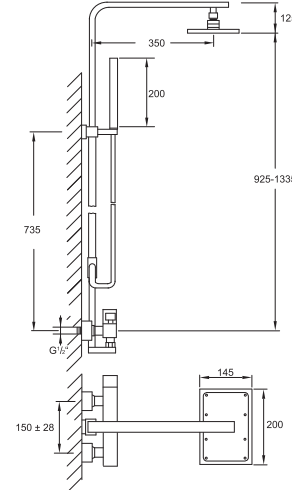

160 2103



Fertigmontageset
für Wanne/Brause-Einhebelmischbatterie,
mit Umsteller, chrom
(Steinbox 010 2110 separat bestellen)
Finish set series 160
for single lever bath/shower mixer,
with diverter, chrome
(Concealed set 010 2110
please order separately)

010 2110

Steinbox
Unterputz Einbaukörper 1/2"
Universell für alle Wanne/Brause- und
Brause-Einhebelmischbatterien,
mit wasserdichtem Einbaukasten,
mit Keramikkartusche,
mit Kerdi Dichtmanschette,
mit Schallschutzmatte
Steinbox Concealed set 1/2"
for all single lever bath/shower
and shower mixers,
with water-tight concealed box,
with ceramic cartridge,
with Kerdi membrane,
with noise absorbing mat



099 2105

Verlängerungsset 25mm
Extension set 25mm

099 2105 5

Verlängerungsset 50mm
Extension set 50mm

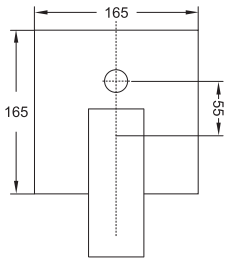

099 2140

Sicherungskombination für Steinbox
inkl. Verlängerung 25mm,
eigensicher gegen Rückfließen (EN 1717)
Safety combination for Steinbox
inkl. extension set 25mm,
backflow prevented (EN 1717)

099 9088

Umsteller verlängert 25mm
Diverter extended 25mm

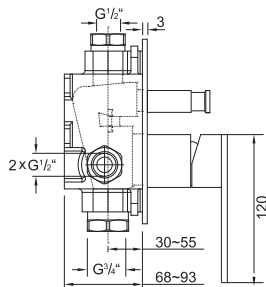

160 2243



Fertigmontageset
für Brause-Einhebelmischbatterie,
chrom
(Einbaukörper 010 2110 separat bestellen)
Finish set series 160
for single lever shower mixer,
chrome
(Concealed set 010 2110
please order separately)

010 2110

Steinbox
Unterputz Einbaukörper 1/2"
Universell für alle Wanne/Brause- und
Brause Einhebelmischbatterien,
mit wasserdichtem Einbaukasten,
mit Keramikkartusche,
mit Kerdi Dichtmanschette,
mit Schallschutzmatte
Steinbox Concealed set 1/2"
for all single lever bath/shower
and shower mixers,
with water-tight concealed box,
with ceramic cartridge,
with Kerdi membrane,
with noise absorbing mat



099 2205

Verlängerungsset 25mm
Extension set 25mm

099 2205 5

Verlängerungsset 50mm
Extension set 50mm

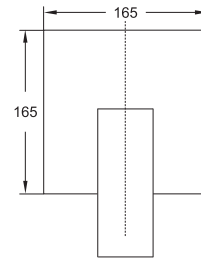

099 2140

Sicherungskombination für Steinbox
inkl. Verlängerung 25mm,
eigensicher gegen Rückfließen (EN 1717)
Safety combination for Steinbox
inkl. extension set 25mm,
backflow prevented (EN 1717)

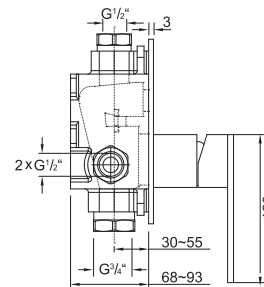

160 2250



Brause-Einhebelmischbatterie
mit Keramikkartusche,
mit Unterputz-Einbaukörper $\frac{1}{2}$ "
mit Kerdi Dichtmanschette,
mit Abdeckplatte 90 x 70mm,
chrom

Single lever shower mixer
with ceramic cartridge,
complete with concealed body $\frac{1}{2}$ "
with waterproof membrane,
with cover plate 90 x 70mm,
chrome

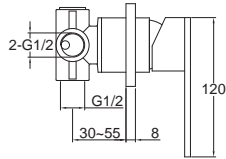
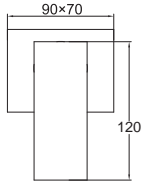

099 2205

Verlängerungsset 25mm
Extension set 25mm

099 2205 5

Verlängerungsset 50mm
Extension set 50mm

160 2172



Wanne/Brause-Armatur
mit 90° Keramikventilen,
mit 2-Wege Umsteller (Mitte),
komplett mit Unterputz-Einbaukörper $\frac{1}{2}$ "
chrom

Bath/shower mixer
with 90° ceramic headparts,
with 2-way diverter,
complete with concealed body $\frac{1}{2}$ "
chrome

099 2170

Verlängerungsset 25mm
Extension set 25mm

099 2170 5

Verlängerungsset 50mm
Extension set 50mm

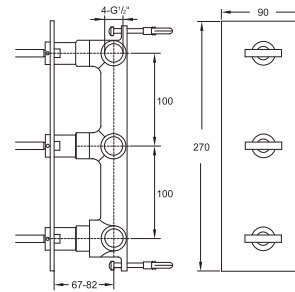

135 1660



Brauseanschlussbogen $\frac{1}{2}$ "
eigensicher gegen Rückfließen,
chrom

Wall mounted elbow outlet $\frac{1}{2}$ "
chrome

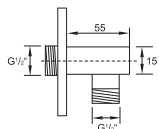
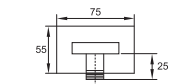

160 4102



Fertigmontageset
für Unterputzthermostat mit Mengenregulierung
(Einbaukörper 016 4100 separat bestellen),
chrom

Finish set
for concealed thermostatic mixer,
with temperature and volume control,
(Concealed set 016 4100 order separately),
chrome

016 4100

Unterputz Einbaukörper 1/2"
inkl. Steinbox,
für Unterputzthermostat,
mit Temperatur- und Mengenregulierung,
mit Kerdi Dichtmanschette

Concealed set 1/2"
incl. Steinbox,
for thermostatic shower mixer,
with temperature and volume control,
with waterproof membrane



160 4105

Verlängerungsset 25mm
Extension set 25mm

160 4105 5

Verlängerungsset 50mm
Extension set 50mm

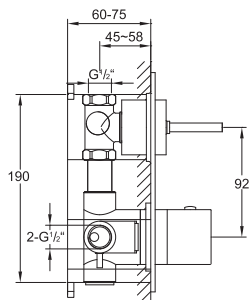
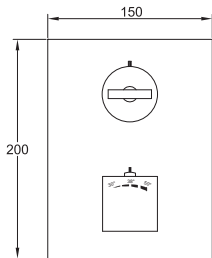

160 4122



Fertigmontageset
für Unterputzthermostat mit 3-Wege- Umsteller,
(Einbaukörper 016 4120 separat bestellen),
chrom

Finish set
for concealed thermostatic mixer,
with 3 way diverter,
(Concealed set 016 4120 order separately),
chrome

016 4120

Unterputz Einbaukörper 1/2"
inkl. Steinbox,
für Unterputzthermostat,
mit 3-Wege-Umsteller,
mit Temperatur- und Mengenregulierung,
mit Kerdi Dichtmanschette

Concealed set 1/2"
incl. Steinbox,
for thermostatic shower mixer,
with 3 way diverter,
with temperature and volume control,
with waterproof membrane



160 4125

Verlängerungsset 25mm
Extension set 25mm

160 4125 5

Verlängerungsset 50mm
Extension set 50mm

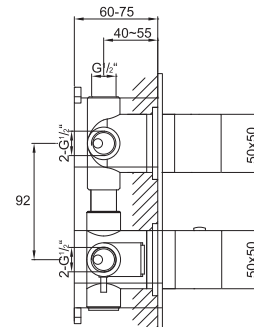
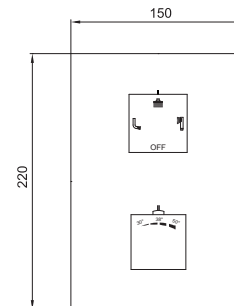

160 4202



Fertigmontageset
für Unterputzthermostat,
chrom
(Einbaukörper 016 4200 separat bestellen)

Finish set
for Concealed thermostatic mixer,
chrome
(Concealed set 016 4200
please order separately)

016 4200

Unterputz Einbaukörper 1/2"
für Unterputzthermostat,
mit Temperaturregulierung,
ohne Mengenregulierung,
mit Kerdi Dichtmanschette
Concealed set 1/2"

for thermostatic mixer,
with temperature control,
without volume control,
with waterproof membrane

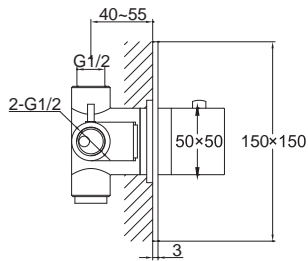

160 4205

Verlängerungsset 25mm
Extension set 25mm

160 4205 5

Verlängerungsset 50mm
Extension set 50mm

160 4362



3-Wege Unterputz-Umsteller
1 x Eingang / 3 x Ausgang,
komplett mit Unterputzkörper,
mit Kerdi Dichtmanschette,
(Einbautiefe beachten)
chrom

Concealed 3-way diverter
1 x inlet / 3 x outlet,
complete with concealed body,
with waterproof membrane,
chrome

099 4505

Verlängerungsset 25mm
Extension set 25mm

099 4505 5

Verlängerungsset 50mm
Extension set 50mm

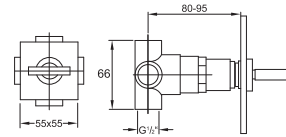

160 4500



Unterputzventil 1/2" für Kaltwasser
mit 90° Keramikventil,
mit Unterputzkörper,
mit Kerdi Dichtmanschette,
(Einbautiefe beachten)
chrom

Concealed stop valve 1/2" for cold water
with 90° ceramic headpart,
with concealed body,
with waterproof membrane,
chrome

099 4505

Verlängerungsset 25mm

Extension set 25mm

099 4505 5

Verlängerungsset 50mm

Extension set 50mm

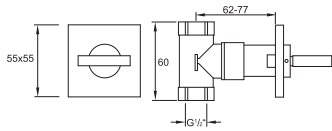

160 4510



Unterputzventil 1/2" für Warmwasser
mit 90° Keramikventil,
mit Unterputzkörper,
mit Kerdi Dichtmanschette,
(Einbautiefe beachten)
chrom

Concealed stop valve 1/2" for hot water
with 90° ceramic headpart,
with concealed body,
with waterproof membrane,
chrome

099 4505

Verlängerungsset 25mm

Extension set 25mm

099 4505 5

Verlängerungsset 50mm

Extension set 50mm

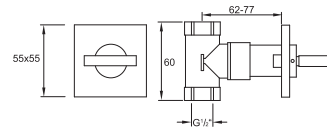

120 7900

Brausearm Wandmontage 400mm
für 120 1687

Shower arm wall mounted 400mm
for 120 1687



120 7910

Brausearm Wandmontage 400mm
mit verstärkter Wandhalterung
für 120 1688, 120 1686, 120 1689

Shower arm wall mounted 400mm
for 120 1688, 120 1686, 120 1689

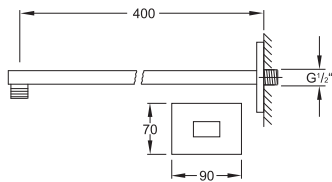

120 1571

Brausearm Deckenmontage 120mm
Shower arm ceiling mounted 120mm



120 1581

Brausearm Deckenmontage 240mm
Shower arm ceiling mounted 240mm

120 1591

Brausearm Deckenmontage 360mm
Shower arm ceiling mounted 360mm

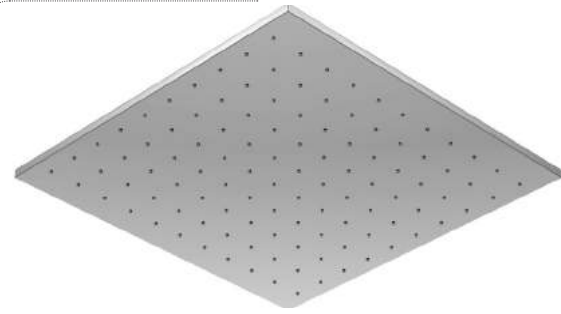
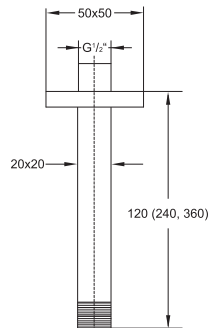

120 1687

Regenbrause 145 x 220 x 9,5mm

mit Easy-clean system,

Optimale Durchflussmenge ab 15 l/min, chrom

Rain shower 145 x 220 x 9,5mm

with swivel head, with easy-clean system,

best flow rate 15 l/min, chrome

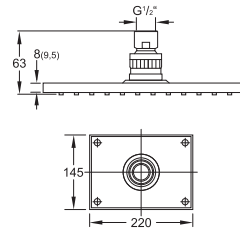

120 1688

Regenbrause 200 x 300 x 8mm

mit Easy-clean system, nur in Verbindung mit
Brausearm 120 7910 oder Deckenmontage,
Optimale Durchflussmenge ab 15 l/min, chrom

Rain shower 200 x 300 x 8mm

with easy-clean system, only with 120 7910
or ceiling mounted, best flow rate 15 l/min,
chrome

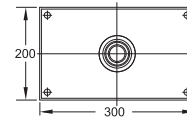

120 1686

Regenbrause 300 x 300 x 8mm

mit Easy-clean system, nur in Verbindung mit
Brausearm 120 7910 oder Deckenmontage,
Optimale Durchflussmenge ab 15 l/min, chrom

Rain shower 300 x 300 x 8mm

with easy-clean system, only with 120 7910
or ceiling mounted, best flow rate 15 l/min,
chrome

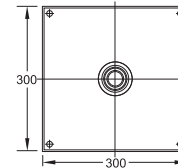

120 1689

Regenbrause 400 x 400 x 8mm

mit Easy-clean system, nur in Verbindung mit
Brausearm 120 7910 oder Deckenmontage,
Optimale Durchflussmenge ab 16,5 l/min, chrom

Rain shower 400 x 400 x 8mm

with easy-clean system, only with 120 7910
or ceiling mounted, best flow rate 16,5 l/min,
chrome

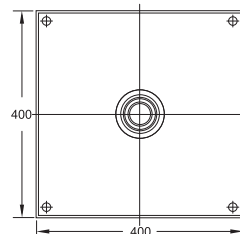

135 2300



Auslauf für Waschtisch
Ausladung 175mm,
mit Neoperl-Luftsprudler,
chrom

Wall spout for basin
spout projection 175mm,
with aerator,
chrome

135 2310

wie 135 2300, jedoch mit Ausladung 200mm
ohne Luftsprudler

as 135 2300, with spout projection 200mm
without aerator

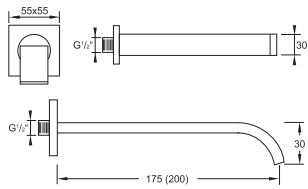

135 1650



Handbrausegarnitur
mit Wandhalter,
mit Metallbrauseschlauch 1500mm,
chrom

Hand shower set
with wall bracket,
with flexible metal hose 1500mm,
chrome

» KOMPONENTEN | COMPONENTS «

135 1665

Brause Wandhalter
chrom

Shower wallbracket
chrome

135 1655

Metall-Stabhandbrause
chrom

Metal hand shower
chrome

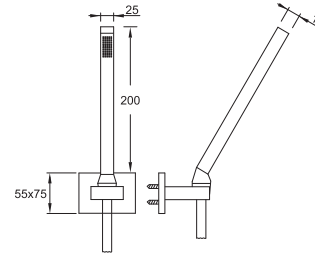

135 1626



Handbrausegarnitur
mit Handbrause 3-fach verstellbar,
mit Wandhalter,
mit Metallbrauseschlauch 1500mm, chrom

Hand shower set
3 functions, with wall bracket,
with flexible metal hose 1500mm, chrome

» KOMPONENTEN | COMPONENTS «

135 1665

Brause Wandhalter, chrom
Shower wallbracket, chrome

099 9626

Handbrause
3-fach verstellbar,
chrom

Hand Shower
3 functions,
chrome

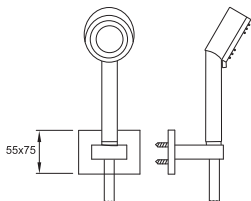

135 1670



**Handbrausegarnitur mit integriertem
Brauseanschlussbogen 1/2"**
mit Halter,
mit Metallbrauseschlauch 1500mm,
eigensicher gegen Rückfließen, chrom

Shower set with integrated wall elbow 1/2"
with bracket,
with flexible metal hose 1500mm, chrome

» KOMPONENTEN | COMPONENTS «

135 1667

Brause Wandhalter
mit integriertem Brauseanschlussbogen
chrom

Shower wallbracket
with integrated wall elbow, chrome

135 1655

Metall-Stabhandbrause chrom
Metal hand shower chrome

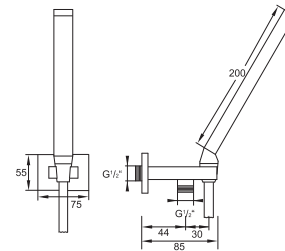

135 1600



Brausegarnitur
mit Brausestange 750mm,
mit Handbrause,
mit Metallbrauseschlauch 1800mm,
chrom

Shower set
with slide rail 750mm,
with hand shower,
with metal hose 1800mm,
chrome

» KOMPONENTEN | COMPONENTS «

135 1623

Brausestange mit Gleiter
750mm,
chrom

Sliding bar with sliding bracket
750mm,
chrome

135 1655

Metall-Stabhandbrause
chrom

Metal hand shower
chrome

099 9412

Metall-Brauseschlauch
Ü 1/2" x Konus 1/2", 1800mm

Metal shower hose
Ü 1/2" x cone seat 1/2", 1800mm

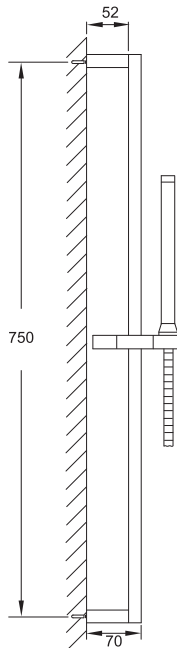

135 1602



Brausegarnitur
mit Brausestange 900mm,
mit Handbrause,
mit Metallbrauseschlauch 1800mm,
chrom

Shower set
with slide rail 900mm,
with hand shower,
with metal hose 1800mm,
chrome

» KOMPONENTEN | COMPONENTS «

135 1624

Brausestange mit Gleiter
900mm,
chrom

Sliding bar with sliding bracket
900mm,
chrome

135 1655

Metall-Stabhandbrause
chrom

Metal hand shower
chrome

099 9412

Metall-Brauseschlauch
Ü 1/2" x Konus 1/2", 1800mm

Metal shower hose
Ü 1/2" x cone seat 1/2", 1800mm

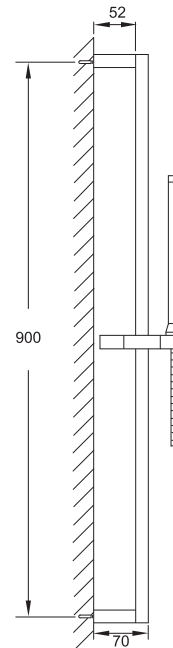

135 1622

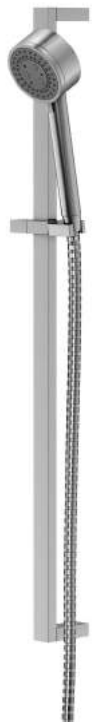

Brausegarnitur
mit Brausestange 900mm,
mit Handbrause 3-fach verstellbar,
mit Metallbrauseschlauch 1800mm,
chrom

Shower set
with slide rail 900mm,
with hand shower 3 functions,
with metal hose 1800mm,
chrome

» KOMPONENTEN | COMPONENTS «

135 1624

Brausestange mit Gleiter
900mm,
chrom

Sliding bar with sliding bracket
900mm,
chrome

099 9626

Handbrause
3-fach verstellbar,
chrom

Hand Shower
3 functions,
chrome

099 9412

Metall-Brauseschlauch
Ü 1/2" x Konus 1/2", 1800mm

Metal shower hose
Ü 1/2" x cone seat 1/2", 1800mm

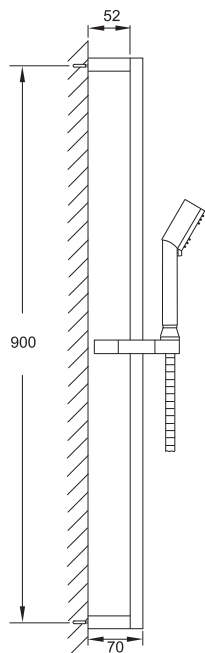

135 4400



Seitenbrause 1/2"
schwenkbar,
Optimale Durchflussmenge ab 5 l/min,
chrom

Body jet 1/2"
swivel,
best flow rate 5 l/min,
chrome

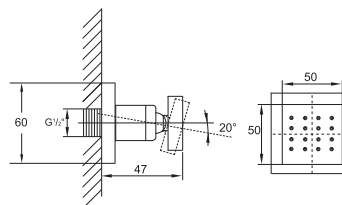

135 1655



Metall-Stabhandbrause
chrom
Metal hand shower
chrome

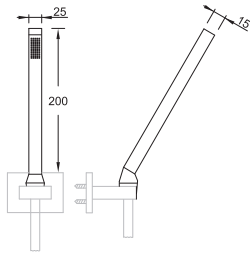

099 9412



Metall-Brauseschlauch
Ü 1/2" x Konus 1/2", 1800mm
Metal shower hose
Ü 1/2" x cone seat 1/2", 1800mm

099 9415

Metall-Brauseschlauch
Ü 1/2" x Konus 1/2", 1500mm
Metal shower hose
Ü 1/2" x cone seat 1/2", 1500mm

099 9418

Metall-Brauseschlauch
Ü 1/2" x Konus 1/2", 1250mm
Metal shower hose
Ü 1/2" x cone seat 1/2", 1250mm

099 9626



Handbrause
3-fach verstellbar,
chrom
hand shower,
3 functions,
chrome

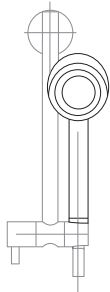

099 9420



Kunststoff-Brauseschlauch
chrome line Ü 1/2" x Konus 1/2", 2000mm
Plastic shower hose
chrome line Ü 1/2" x cone seat 1/2", 2000mm

099 9416

Kunststoff-Brauseschlauch
chrome line Ü 1/2" x Konus 1/2", 1600mm
Plastic shower hose
chrome line Ü 1/2" x cone seat 1/2", 1600mm

099 9413

Kunststoff-Brauseschlauch
chrome line Ü 1/2" x Konus 1/2", 1250mm
Plastic shower hose
chrome line Ü 1/2" x cone seat 1/2", 1250mm

SERIE
SERIES

160

PURISMUS IN SEINER SCHLICHTESTEN FORM
PURISM AT ITS MOST ELEMENTAL



WEBLINK SERIES 160 | 162



Waschtisch | basin mixer



ab Seite | from page

100



Wanne/Brause | bath/shower mixer

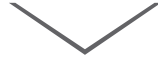

ab Seite | from page

105



Unterputz | Concealed set



ab Seite | from page

110



Zubehör | Universal

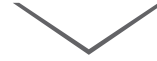

ab Seite | from page

115

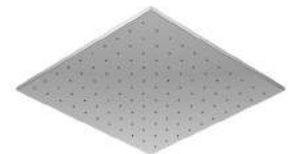

160 1000



Waschtisch-Einhebelmischbatterie
mit Keramikkartusche,
mit Ablaufgarnitur 1 1/4",
mit Flexschläuchen 3/8",
chrom

Single lever basin mixer
with ceramic cartridge,
with pop up waste 1 1/4",
with flexible hoses 3/8",
chrome

160 1010

wie 160 1000, jedoch ohne Ablaufgarnitur
as 160 1000, without pop up waste

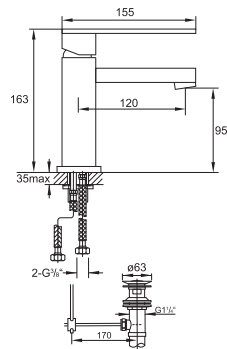

160 1500



Waschtisch-Einhebelmischbatterie
mit schwenkbarem Auslauf,
mit Keramikkartusche,
mit Ablaufgarnitur 1 1/4",
mit Flexschläuchen 3/8",
chrom

Single lever basin mixer
with swivel spout,
with ceramic cartridge,
with pop up waste 1 1/4",
with flexible hoses 3/8",
chrome

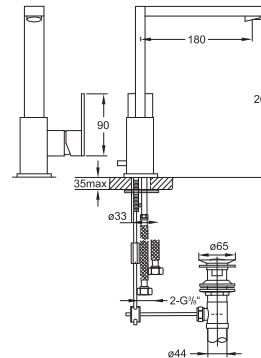

160 1700



Waschtisch-Einhebelmischbatterie
mit Keramikkartusche,
mit Flexschläuchen 3/8",
chrom

Single lever basin mixer
with ceramic cartridge,
with flexible hoses 3/8",
chrome

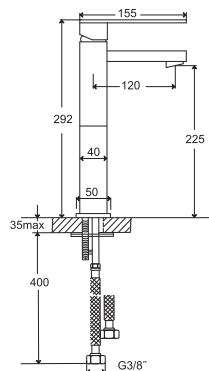

160 1501



Waschtisch-Einhebelmischbatterie
mit schwenkbarem Auslauf,
mit Keramikkartusche,
mit Ablaufgarnitur 1 1/4",
mit Flexschläuchen 3/8",
chrom

Single lever basin mixer
with swivel spout,
with ceramic cartridge,
with pop up waste 1 1/4",
with flexible hoses 3/8",
chrome

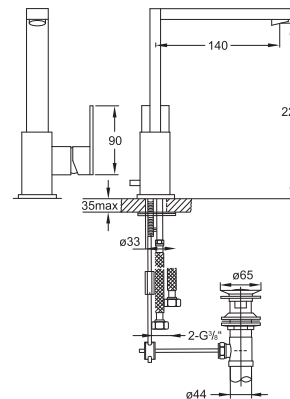

160 1550



Waschtisch-Einhebelmischbatterie
mit schwenkbarem Auslauf,
mit Keramikkartusche,
ohne Ablaufgarnitur,
mit Flexschläuchen $\frac{3}{8}$ "
chrom

Single lever basin mixer
with swivel spout,
with ceramic cartridge,
without pop up waste,
with flexible hoses $\frac{3}{8}$ "
chrome

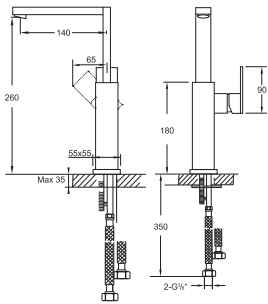

160 2000



3-Loch Waschtisch-Einhebelmischbatterie
mit 90° Keramikventilen,
mit Ablaufgarnitur $1\frac{1}{4}$ "
chrom

3-hole single lever basin mixer
with 90° ceramic headparts,
with pop up waste $1\frac{1}{4}$ "
chrome

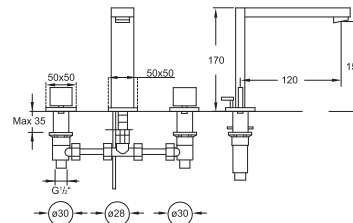

160 1050



Waschtisch-Einhebelmischbatterie
mit Keramikkartusche,
mit Ablaufgarnitur $1\frac{1}{4}$ "
mit Flexschläuchen $\frac{3}{8}$ "
chrom

Single lever basin mixer
with ceramic cartridge,
with pop up waste $1\frac{1}{4}$ "
with flexible hoses $\frac{3}{8}$ "
chrome

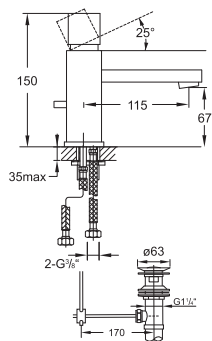

160 2500



Kaltwasser-Armatur
mit 90° Keramikventilen,
mit Flexschlauch $\frac{3}{8}$ "
chrom

Pillar tap
with 90° ceramic headparts,
with flexible hose $\frac{3}{8}$ "
chrome

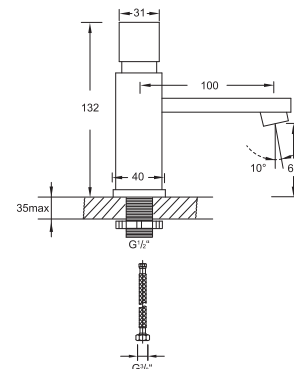

160 1802



Waschtisch-Einhebelmischbatterie
mit Keramikkartusche,
komplett mit Unterputz-Einbaukörper $\frac{1}{2}$ "
Ausladung 170mm,
chrom

Single lever basin mixer
with ceramic cartridge,
complete with concealed body $\frac{1}{2}$ "
spout projection 170mm,
chrome

160 1816

Waschtisch-Einhebelmischbatterie
Ausladung 200mm,
chrom

Single lever basin mixer
spout projection 200mm,
chrome

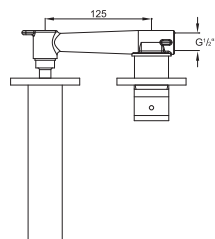
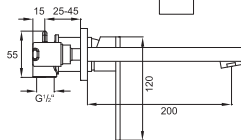
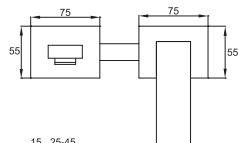
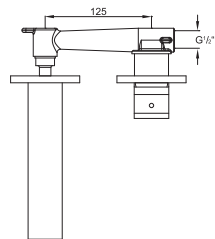
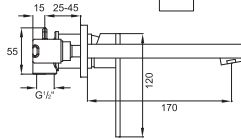
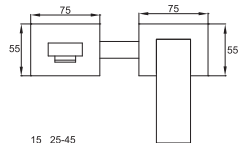

099 1825

Verlängerungsset 25mm
Extension set 25mm

099 1825 5

Verlängerungsset 50mm
Extension set 50mm

160 1852



Waschtisch-Einhebelmischbatterie
mit Keramikkartusche,
komplett mit Unterputz-Einbaukörper $\frac{1}{2}$ "
Ausladung 170mm,
chrom

Single lever basin mixer
with ceramic cartridge,
complete with concealed body $\frac{1}{2}$ "
spout projection 170mm,
chrome

160 1856

Waschtisch-Einhebelmischbatterie
Ausladung 200mm,
chrom

Single lever basin mixer
spout projection 200mm,
chrome

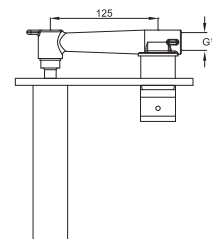
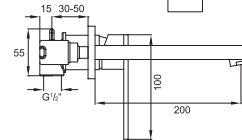
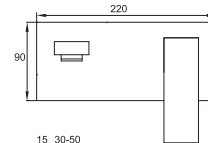
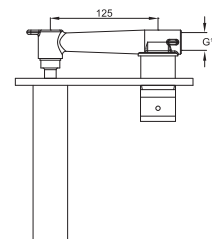
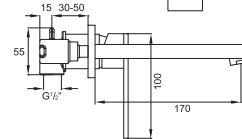
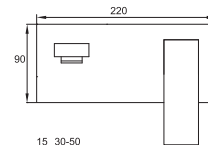

099 1825

Verlängerungsset 25mm
Extension set 25mm

099 1825 5

Verlängerungsset 50mm
Extension set 50mm

160 1950



3-Loch Waschtisch-Armatur
zur Wandmontage,
mit 90° Keramikventilen,
mit Unterputz-Einbaukörper 1/2",
Ausladung 165mm,
chrom

3-hole basin mixer wall mounted
with 90° ceramic headparts,
with concealed body 1/2",
spout projection 165mm,
chrome

160 1955

3-Loch Waschtisch-Armatur
zur Wandmontage,
mit 90° Keramikventilen,
mit Unterputz-Einbaukörper 1/2",
Ausladung 195mm,
chrom

3-hole basin mixer wall mounted
with 90° ceramic headparts,
with concealed body 1/2",
spout projection 195mm,
chrome

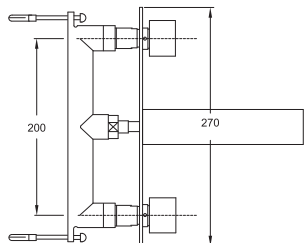
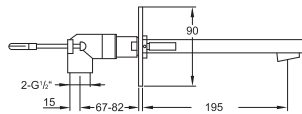
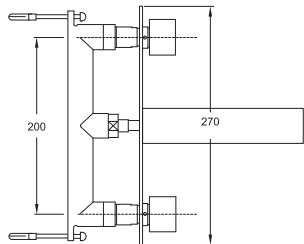
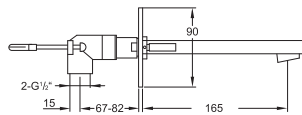

099 2270

Verlängerungsset 25mm

Extension set 25mm

099 2270 5

Verlängerungsset 50mm

Extension set 50mm

160 1300



Bidet-Einhebelmischbatterie
mit Keramikkartusche,
mit Ablaufgarnitur 1 1/4",
mit Flexschläuchen 3/8",
chrom

Single lever bidet mixer
with ceramic cartridge,
with pop up waste 1 1/4",
with flexible hoses 3/8",
chrome

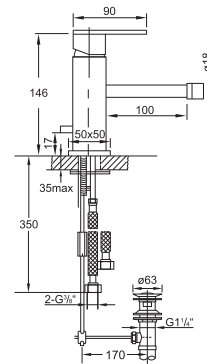

120 1696

Design-Siphon
chrom
Design siphon
chrome

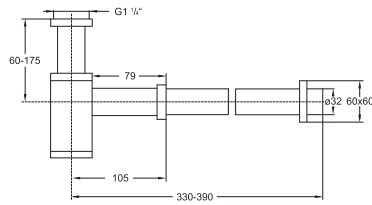

100 1691

Ablaufgarnitur mit Druckverschluss
für Waschbecken ohne Überlauf
Waste with „push-down“
for basins without overflow



100 1692

Ablaufgarnitur mit Druckverschluss
für Waschbecken mit Überlauf

Waste with „push-down“
for basins with overflow

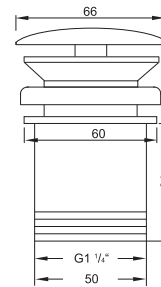

120 1640

Eckventil 1/2"
mit 3/8" Anschluss für Flexschlauch,
chrom
Angle valve 1/2"
3/8" connection for flexible hose,
chrome

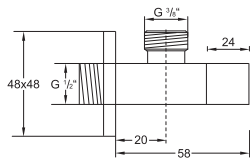

100 1693

Schaftventil 1 1/4"
für Waschbecken ohne Überlauf
Shaft valve 1 1/4"
for basins without overflow

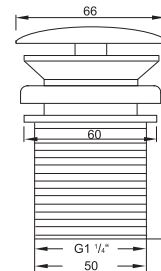

160 1110

Wanne/Brause-Einhebelmischbatterie
mit Keramikkartusche,
mit Umsteller,
eigensicher gegen Rückfließen,
chrom

Single lever bath/shower mixer
with ceramic cartridge,
with diverter,
chrome

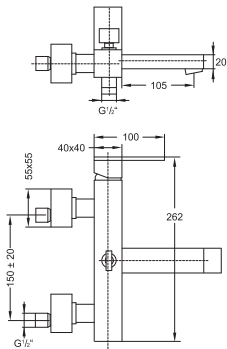

160 3100

Wanne/Brause-Aufputzthermostat 1/2"
mit Temperatur- und Mengenregulierung,
mit Umsteller,
eigensicher gegen Rückfließen,
chrom

Exposed thermostatic bath/shower mixer 1/2"
with temperature control and volume control,
with diverter,
chrome

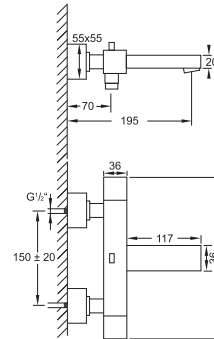

160 1210

Brause-Einhebelmischbatterie
mit Keramikkartusche,
eigensicher gegen Rückfließen,
chrom

Single lever shower mixer
with ceramic cartridge,
chrome

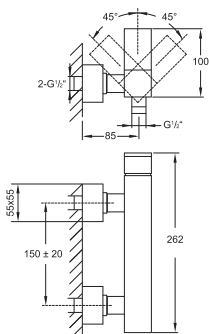

160 3200

Brause-Aufputzthermostat 1/2"
mit Temperatur- und Mengenregulierung,
eigensicher gegen Rückfließen,
chrom

Exposed thermostatic shower mixer 1/2"
with temperature control and volume control,
chrome

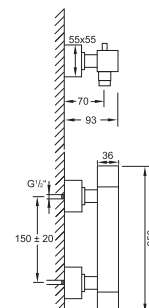

160 2400



4-Loch Wanne/Brause-Standarmatur
mit 90° Keramikventilen,
eigensicher gegen Rückfließen,
mit Umsteller und ausziehbarer Handbrause,
Ausladung 175mm,
chrom

4-hole deck mounted bath/shower mixer
with 90° ceramic headparts,
with diverter and pull-up handshower,
projection 175mm,
chrome

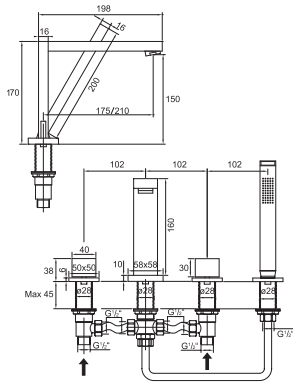

160 2402

4-Loch Wanne/Brause-Standarmatur
Ausladung 210mm,
chrom

4-hole deck mounted bath/shower mixer
projection 210mm,
chrome

160 2420



5-Loch Wanne/Brause-Standarmatur
mit 90° Keramikventilen,
eigensicher gegen Rückfließen,
mit Umsteller und ausziehbarer Handbrause,
Ausladung 175mm,
chrom

5-hole deck mounted bath/shower mixer
with 90° ceramic headparts,
with diverter and pull-up handshower,
projection 175mm,
chrome

160 2422

5-Loch Wanne/Brause-Standarmatur
Ausladung 210mm,
chrom

5-hole deck mounted bath/shower mixer
projection 210mm,
chrome

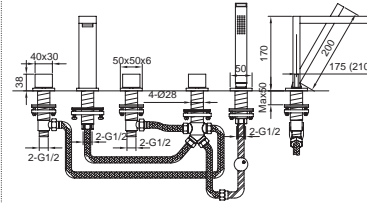

160 2480



4-Loch Wanne/Brause-Standarmatur
mit 90° Keramikventilen,
mit Umsteller und ausziehbarer Handbrause,
eigensicher gegen Rückfließen,
chrom

4-hole deck mounted bath/shower mixer
with 90° ceramic headparts,
with diverter and pull-up hand shower,
chrome

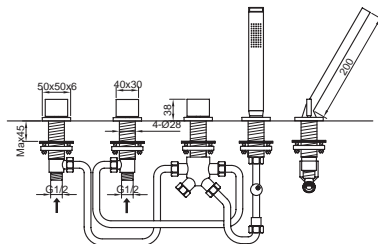

160 2692



5-Loch Wanne/Brause-Wandarmatur
mit 90° Keramikventilen,
mit Umsteller und Handbrause,
komplett mit Unterputzkörper,
chrom

5-hole wall mounted bath/shower mixer
with 90° ceramic headparts,
with diverter and hand shower,
complete with concealed body,
chrome

099 2692

Verlängerungsset 25mm

Extension set 25mm

099 2692 5

Verlängerungsset 50mm

Extension set 50mm

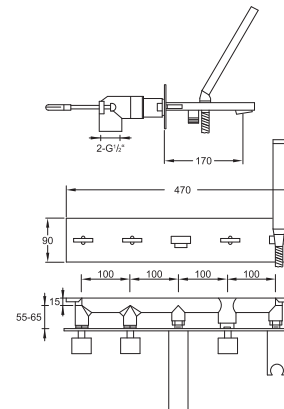

160 1630



Schlauchdurchführung für Wannenrand
mit Handbrause und Brauseschlauch 1800mm,
eigensicher gegen Rückfließen,
chrom

Pull-up hand shower
complete,
with flexible hose 1800mm,
chrome

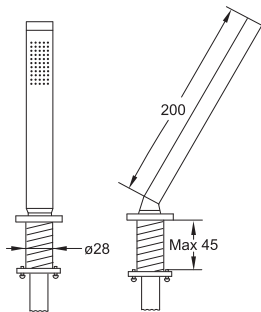

» KOMPONENTEN | COMPONENTS «

160 4006

Schlauchdurchführung mit Rosette
ohne Handbrause und Schlauch,
chrom

Deck mounted shower pass-through
without hand shower and flex hose,
chrome

135 1655

Metall-Stabhandbrause
chrom

Metal hand shower
chrome

099 9424

Metallbrauseschlauch für Schlauch-
durchführung

M14 x1 x Konus 1/2", Länge 1800mm
Metal-shower hose for desk mounted
path-through
M14 x1 x Konus 1/2", length 1800mm

099 9425

Verbindungsschlauch

zu 099 9424 zur Umstellung AG M14 x1 x Ü 1/2",
Länge 500mm
Connection hose
for 099 9424 for diverter AG M14x1 x Ü 1/2",
length 500mm

160 1162



Freistehende Wanne/Brause-Armatur
mit 90° Keramikventilen,
eigensicher gegen Rückfließen,
mit Umsteller und Handbrause,
chrom

(Einbaukörper 1/2" 016 1160 seperat bestellen)

Freestanding bath/shower mixer
with 90° ceramic headparts,
with diverter and hand shower,
chrome

(Concealed set 1/2" 016 1160 order separately)

016 1160

Einbaukörper 1/2"
für freistehende Wanne/Brause-Armatur
160 1162, zur Montage auf dem Rohfußboden
(Armatur separat bestellen)

Concealed set 1/2"

for free standing bath/shower mixer
160 1162; for installation on the rough floor
(mixer order separately)

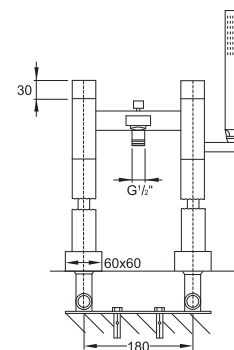
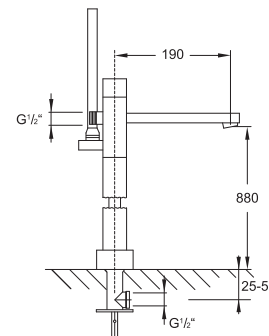

160

100 9510

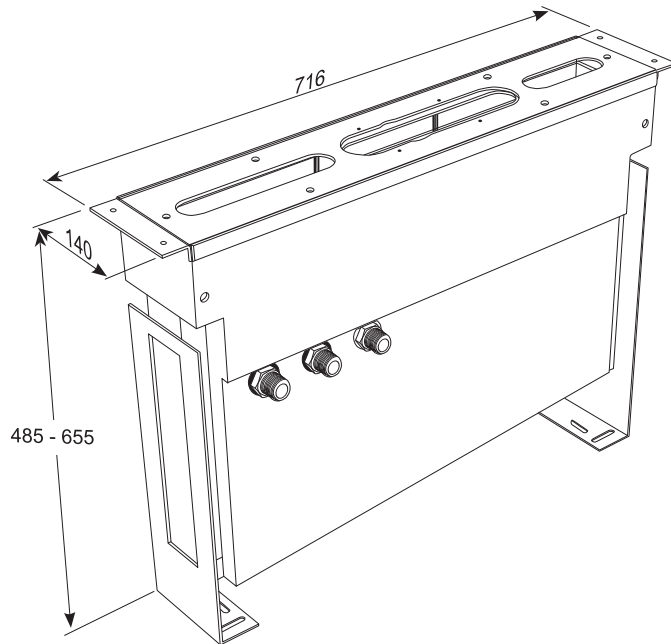

Montagegestell mit Montageplatte
mit Wasserauffangbehälter, für alle Wannenstand-
armaturen, 3 integrierte Anschlüsse (Kalt, Warm,
Abgang), Rückstauklappe, Montagematerial inkl.
Ablaufschlauch und Universal T-Stück

Mounting frame with plate
with water container, for all deck mounted basin
and bath tub mixers, with 3 integrated connections
(hot/cold/outlet), check-valve, fixing kit including
evacuation hose and univertal T-connection

100 9512

Set Anschlusschläuche zu Montagegestell 100 9510
(2 Winkelschläuche 1/2" x 1/2" x 500mm)

Connection hoses for mounting frame 100 9510
(two angle flexible hoses 1/2" x 1/2" x 500mm)

100 9513

Set Anschlusschläuche zu Montagegestell 100 9510
für externen Wanneneinlauf (alle2480)
(3 Winkelschläuche 1/2" x 1/2" x 500mm)

Set of connection hoses for mounting frame 100 9510
in combination with external bath-filler (for all 2480),
(three angle flexible hose 1/2" x 1/2" x 500mm)

100 9410

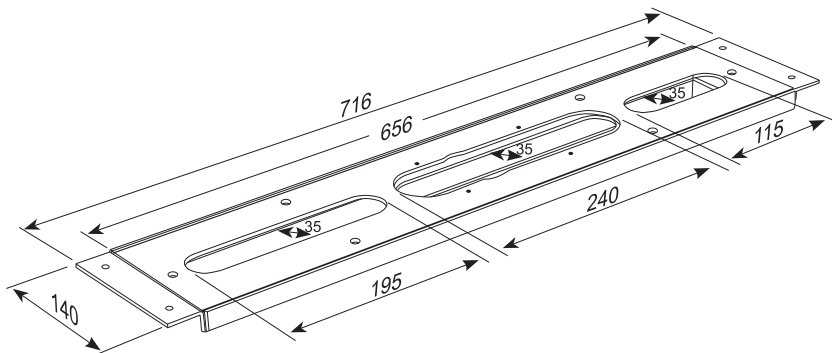

Montageplatte
für alle Waschtisch- und
Wannenstandarmaturen

Mounting plate
for all deck mounted basin
and bath tub mixers

160 2720



Brauset

komplett mit Thermostatarmatur,
mit Regenbrause und Handbrause,
mit höhenverstellbarem Regenbrausearm
(bei Installation),
chrom

Shower set

complete with thermostatic shower mixer,
with rain shower, hand shower and height
adjustable shower arm
(during installation),
chrome

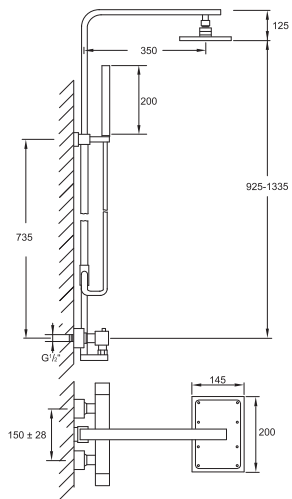

160 2761



Brauset

komplett mit Brause-Einhebelmischbatterie,
mit Regenbrause und Handbrause,
mit höhenverstellbarem Regenbrausearm
(bei Installation),
chrom

Shower set

complete with shower mixer,
with rain shower, hand shower and
height adjustable shower arm
(during installation),
chrome

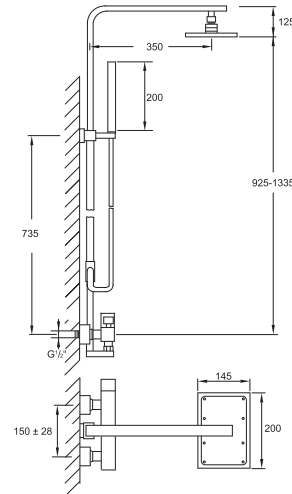

160 2103



Fertigmontageset
für Wanne/Brause-Einhebelmischbatterie,
mit Umsteller, chrom
(Steinbox 010 2110 separat bestellen)
Finish set
for single lever bath/shower mixer,
with diverter, chrome
(Concealed set 010 2110
please order separately)

010 2110

Steinbox
Unterputz Einbaukörper 1/2"
Universell für alle Wanne/Brause- und
Brause-Einhebelmischbatterien,
mit wasserdichtem Einbaukasten,
mit Keramikkartusche,
mit Kerdi Dichtmanschette,
mit Schallschutzmatte
Steinbox Concealed set 1/2"
for all single lever bath/shower
and shower mixers,
with water-tight concealed box,
with ceramic cartridge,
with Kerdi membrane,
with noise absorbing mat



099 2105

Verlängerungsset 25mm
Extension set 25mm

099 2105 5

Verlängerungsset 50mm
Extension set 50mm

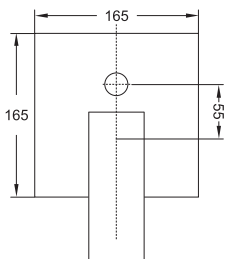

099 2140

Sicherungskombination für Steinbox
inkl. Verlängerung 25mm,
eigensicher gegen Rückfließen (EN 1717)
Safety combination for Steinbox
inkl. extension set 25mm,
backflow prevented (EN 1717)

099 9088

Umsteller verlängert 25mm
Diverter extended 25mm

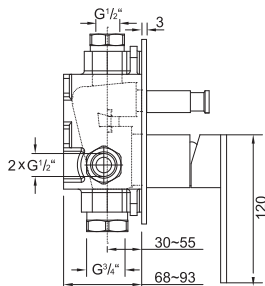

160 2243



Fertigmontageset
für Brause-Einhebelmischbatterie,
chrom
(Einbaukörper 010 2110 separat bestellen)
Finish set
for single lever shower mixer,
chrome
(Concealed set 010 2110
please order separately)

010 2110

Steinbox
Unterputz Einbaukörper 1/2"
Universell für alle Wanne/Brause- und
Brause Einhebelmischbatterien,
mit wasserdichtem Einbaukasten,
mit Keramikkartusche,
mit Kerdi Dichtmanschette,
mit Schallschutzmatte
Steinbox Concealed set 1/2"
for all single lever bath/shower
and shower mixers,
with water-tight concealed box,
with ceramic cartridge,
with Kerdi membrane,
with noise absorbing mat



099 2205

Verlängerungsset 25mm
Extension set 25mm

099 2205 5

Verlängerungsset 50mm
Extension set 50mm

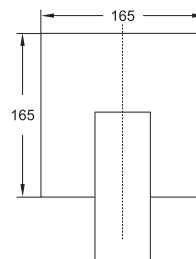

099 2140

Sicherungskombination für Steinbox
inkl. Verlängerung 25mm,
eigensicher gegen Rückfließen (EN 1717)
Safety combination for Steinbox
inkl. extension set 25mm,
backflow prevented (EN 1717)

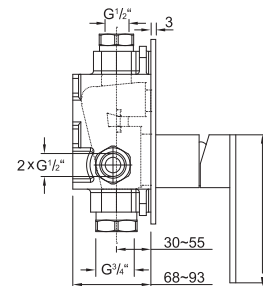

160 2250

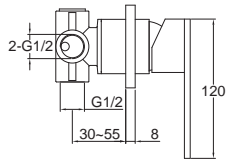
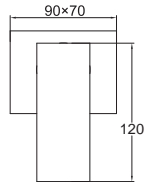

Brause-Einhebelmischbatterie
mit Keramikkartusche,
mit Unterputz-Einbaukörper $\frac{1}{2}$ "
mit Kerdi Dichtmanschette,
mit Abdeckplatte 90 x 70mm,
chrom

Single lever shower mixer
with ceramic cartridge,
complete with concealed body $\frac{1}{2}$ "
with waterproof membrane,
with cover plate 90 x 70mm,
chrome

099 2205

Verlängerungsset 25mm

Extension set 25mm

099 2205 5

Verlängerungsset 50mm

Extension set 50mm

160 2172



Wanne/Brause-Armatur
mit 90° Keramikventilen,
mit 2-Wege Umsteller (Mitte),
komplett mit Unterputz-Einbaukörper $\frac{1}{2}$ "
chrom

Bath/shower mixer
with 90° ceramic headparts,
with 2-way diverter,
complete with concealed body $\frac{1}{2}$ "
chrome

099 2170

Verlängerungsset 25mm

Extension set 25mm

099 2170 5

Verlängerungsset 50mm

Extension set 50mm

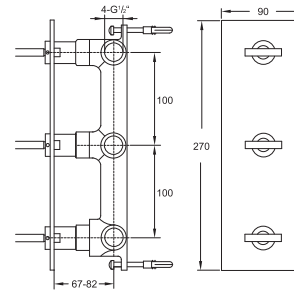

135 1660

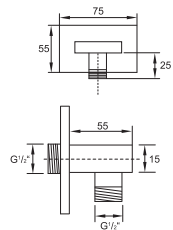

Brauseanschlussbogen $\frac{1}{2}$ "
eigensicher gegen Rückfließen,
chrom

Wall mounted elbow outlet $\frac{1}{2}$ "
chrome

160 4102



Fertigmontageset

für Unterputzthermostat mit Mengenregulierung
(Einbaukörper 016 4100 separat bestellen),
chrom

Finish set

for concealed thermostatic mixer,
with temperature and volume control,
(Concealed set 016 4100 order separately),
chrome

016 4100

Unterputz Einbaukörper 1/2"

inkl. Steinbox,
für Unterputzthermostat,
mit Temperatur- und Mengenregulierung,
mit Kerdi Dichtmanschette

Concealed set 1/2"

incl. Steinbox,
for thermostatic shower mixer,
with temperature and volume control,
with waterproof membrane



160 4105

Verlängerungsset 25mm

Extension set 25mm

160 4105 5

Verlängerungsset 50mm

Extension set 50mm

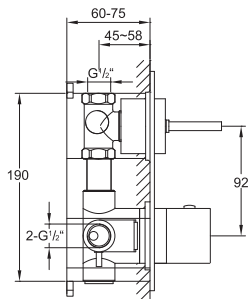
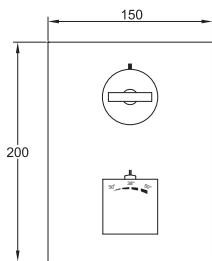

160 4122



Fertigmontageset

für Unterputzthermostat mit 3-Wege- Umsteller,
(Einbaukörper 016 4120 separat bestellen),
chrom

Finish set

for concealed thermostatic mixer,
with 3 way diverter,
(Concealed set 016 4120 order separately),
chrome

016 4120

Unterputz Einbaukörper 1/2"

inkl. Steinbox,
für Unterputzthermostat,
mit 3-Wege-Umsteller,
mit Temperatur- und Mengenregulierung,
mit Kerdi Dichtmanschette

Concealed set 1/2"

incl. Steinbox,
for thermostatic shower mixer,
with 3 way diverter,
with temperature and volume control,
with waterproof membrane



160 4125

Verlängerungsset 25mm

Extension set 25mm

160 4125 5

Verlängerungsset 50mm

Extension set 50mm

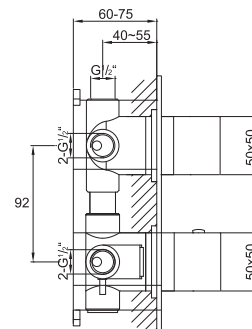
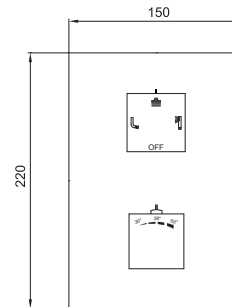

160 4202



Fertigmontageset
für Unterputzthermostat,
chrom
(Einbaukörper 016 4200 separat bestellen)

Finish set
for Concealed thermostatic mixer,
chrome
(Concealed set 016 4200
please order separately)

016 4200

Unterputz Einbaukörper 1/2"
für Unterputzthermostat,
mit Temperaturregulierung,
ohne Mengenregulierung,
mit Einbaukörper,
mit Kerdi Dichtmanschette

Concealed set 1/2"
for thermostatic mixer,
with temperature control ,
without volume control,
with concealed body,
with waterproof membrane

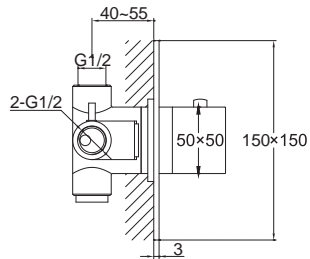

160 4205

Verlängerungsset 25mm
Extension set 25mm

160 4205 5

Verlängerungsset 50mm
Extension set 50mm

160 4362



3-Wege Unterputz-Umsteller
1 x Eingang / 3 x Ausgang,
komplett mit Unterputzkörper,
mit Kerdi Dichtmanschette,
mit Abdeckplatte 55 x 55mm,
(Einbautiefe beachten)
chrom

Concealed 3-way diverter
1 x inlet / 3 x outlet,
complete with concealed body,
with waterproof membrane,
with cover plate 55 x 55mm,
chrome

099 4505

Verlängerungsset 25mm
Extension set 25mm

099 4505 5

Verlängerungsset 50mm
Extension set 50mm

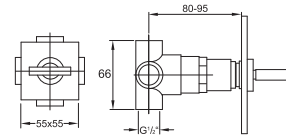

160 4500



Unterputzventil 1/2" für Kaltwasser
mit 90° Keramikventil,
mit Unterputzkörper,
mit Kerdi Dichtmanschette,
(Einbautiefe beachten)
chrom

Concealed stop valve 1/2" for cold water
with 90° ceramic headpart,
with concealed body,
with waterproof membrane,
chrome

099 4505

Verlängerungsset 25 mm

Extension set 25 mm

099 4505 5

Verlängerungsset 50 mm

Extension set 50 mm

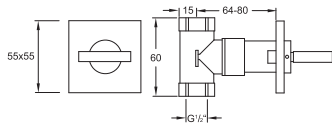

160 2499



Wand Schwallauslauf 1/2"
Optimale Durchflussmenge ab 20 l/min,
freier Durchfluss: 25 l/min (3bar),
chrom

Cascade spout
best flow rate 20 l/min,
free flow rate: 25 l/min (3bar),
chrome

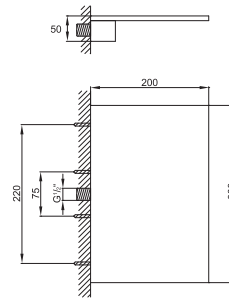

160 4510



Unterputzventil 1/2" für Warmwasser
mit 90° Keramikventil,
mit Unterputzkörper,
mit Kerdi Dichtmanschette,
(Einbautiefe beachten)
chrom

Concealed stop valve 1/2" for hot water
with 90° ceramic headpart,
with concealed body,
with waterproof membrane,
chrome

099 4505

Verlängerungsset 25mm

Extension set 25mm

099 4505 5

Verlängerungsset 50mm

Extension set 50mm

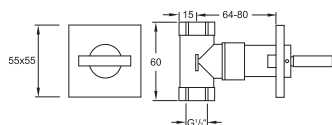

120 7900

Brausearm Wandmontage 400mm
für 120 1687
Shower arm wall mounted 400mm
for 120 1687



120 7910

Brausearm Wandmontage 400mm
mit verstärkter Wandhalterung
für 120 1688, 120 1686, 120 1689
Shower arm wall mounted 400mm
for 120 1688, 120 1686, 120 1689

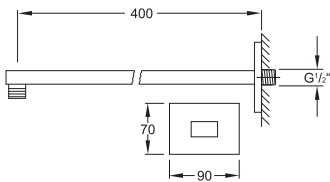

120 1571

Brausearm Deckenmontage 120mm
Shower arm ceiling mounted 120mm



120 1581

Brausearm Deckenmontage 240mm
Shower arm ceiling mounted 240mm

120 1591

Brausearm Deckenmontage 360mm
Shower arm ceiling mounted 360mm

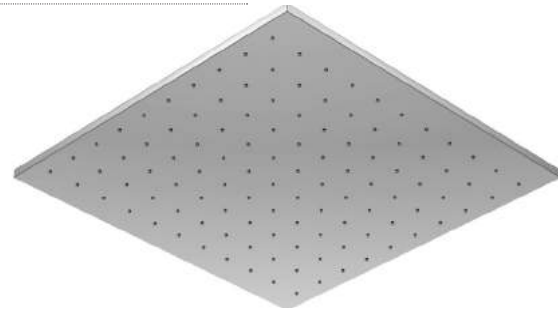
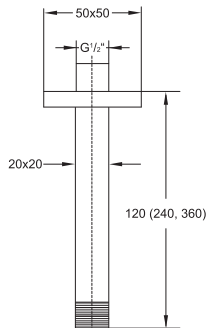

120 1687

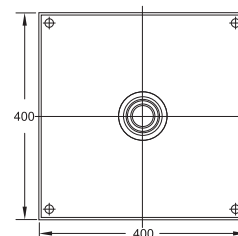
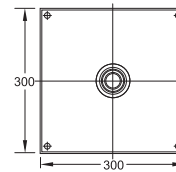
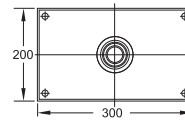
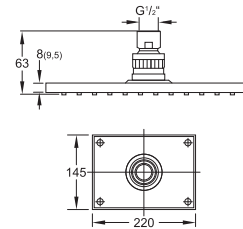

Regenbrause 145 x 220 x 9,5mm
mit Easy-clean system,
Optimale Durchflussmenge ab 15 l/min, chrom
Rain shower 145 x 220 x 9,5mm
with swivel head, with easy-clean system,
best flow rate 15 l/min, chrome

120 1688

Regenbrause 200 x 300 x 8mm
mit Easy-clean system, nur in Verbindung mit
Brausearm 120 7910 oder Deckenmontage,
Optimale Durchflussmenge ab 15 l/min, chrom
Rain shower 200 x 300 x 8mm
with easy-clean system, only with 120 7910
or ceiling mounted, best flow rate 15 l/min,
chrome

120 1686

Regenbrause 300 x 300 x 8mm
mit Easy-clean system, nur in Verbindung mit
Brausearm 120 7910 oder Deckenmontage,
Optimale Durchflussmenge ab 15 l/min, chrom
Rain shower 300 x 300 x 8mm
with easy-clean system, only with 120 7910
or ceiling mounted, best flow rate 15 l/min,
chrome

120 1689

Regenbrause 400 x 400 x 8mm
mit Easy-clean system, nur in Verbindung mit
Brausearm 120 7910 oder Deckenmontage,
Optimale Durchflussmenge ab 16,5 l/min, chrom
Rain shower 400 x 400 x 8mm
with easy-clean system, only with 120 7910
or ceiling mounted, best flow rate 16,5 l/min,
chrome

160 2300

Auslauf für Waschtisch oder Wanne
Ausladung 170mm,
chrom
Wall spout for basin or bathtub
projection 170mm,
chrome



160 2310

wie 160 2300, jedoch mit Ausladung 200mm
as 160 2300, with wall spout 200mm

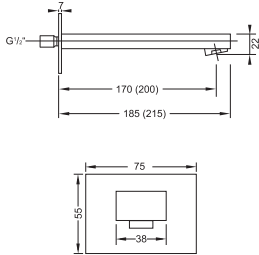

135 1650

Handbrausegarnitur
mit Wandhalter,
mit Metallbrauseschlauch 1500mm,
chrom
Hand shower set
with wall bracket,
with flexible metal hose 1500mm,
chrome



» KOMPONENTEN | COMPONENTS «

135 1665

Brause Wandhalter
chrom
Shower wallbracket
chrome

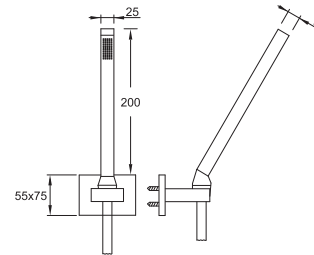

135 1655

Metall-Stabhandbrause
chrom
Metal hand shower
chrome

135 1626

Handbrausegarnitur
mit Handbrause 3-fach verstellbar,
mit Wandhalter,
mit Metallbrauseschlauch 1500mm, chrom
Hand shower set
3 functions, with wall bracket,
with flexible metal hose 1500mm, chrome



» KOMPONENTEN | COMPONENTS «

135 1665

Brause Wandhalter, chrom
Shower wallbracket, chrome

099 9626

Handbrause
3-fach verstellbar,
chrom
Hand Shower
3 functions,
chrome

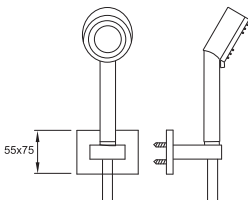

135 1670

Handbrausegarnitur mit integriertem
Brauseanschlussbogen 1/2"
mit Halter,
mit Metallbrauseschlauch 1500mm,
eigensicher gegen Rückfließen, chrom
Shower set with integrated wall elbow 1/2"
with bracket,
with flexible metal hose 1500mm, chrome



135 1667

Brause Wandhalter
mit integriertem Brauseanschlussbogen
chrom
Shower wallbracket
with integrated wall elbow, chrome

135 1655

Metall-Stabhandbrause, chrom
Metal hand shower, chrome

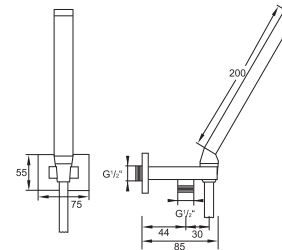

135 1600



Brausegarnitur
mit Brausestange 750mm,
mit Handbrause,
mit Metallbrauseschlauch 1800mm,
chrom

Shower set
with slide rail 750mm,
with hand shower,
with metal hose 1800mm,
chrome

» KOMPONENTEN | COMPONENTS «

135 1623

Brausestange mit Gleiter
750mm,
chrom

Sliding bar with sliding bracket
750mm,
chrome

135 1655

Metall-Stabhandbrause
chrom

Metal hand shower
chrome

099 9412

Metall-Brauseschlauch
Ü 1/2" x Konus 1/2", 1800mm

Metal shower hose
Ü 1/2" x cone seat 1/2", 1800mm

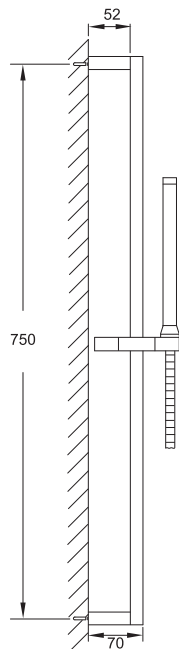

135 1602



Brausegarnitur
mit Brausestange 900mm,
mit Handbrause,
mit Metallbrauseschlauch 1800mm,
chrom

Shower set
with slide rail 900mm,
with hand shower,
with metal hose 1800mm,
chrome

» KOMPONENTEN | COMPONENTS «

135 1624

Brausestange mit Gleiter
900mm,
chrom

Sliding bar with sliding bracket
900mm,
chrome

135 1655

Metall-Stabhandbrause
chrom

Metal hand shower
chrome

099 9412

Metall-Brauseschlauch
Ü 1/2" x Konus 1/2", 1800mm

Metal shower hose
Ü 1/2" x cone seat 1/2", 1800mm

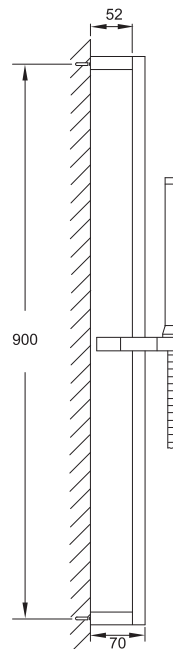

135 1622



Brausegarnitur
mit Brausestange 900mm,
mit Handbrause 3-fach verstellbar,
mit Metallbrauseschlauch 1800mm,
chrom

Shower set
with slide rail 900mm,
with hand shower 3 functions,
with metal hose 1800mm,
chrome

» KOMPONENTEN | COMPONENTS «

135 1624

Brausestange mit Gleiter
900mm,
chrom

Sliding bar with sliding bracket
900mm,
chrome

099 9626

Handbrause
3-fach verstellbar,
chrom

Hand Shower
3 functions,
chrome

099 9412

Metall-Brauseschlauch
Ü 1/2" x Konus 1/2", 1800mm

Metal shower hose
Ü 1/2" x cone seat 1/2", 1800mm

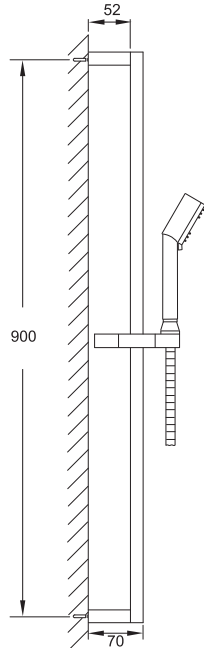

135 4400



Seitenbrause 1/2"
schwenkbar,
Optimale Durchflussmenge ab 5 l/min,
chrom

Body jet 1/2"
swivel,
best flow rate 5 l/min,
chrome

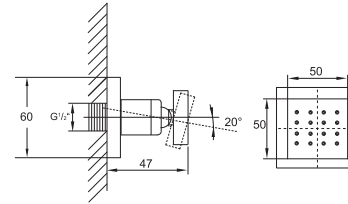

135 1655



Metall-Stabhandbrause
chrom
Metal hand shower
chrome

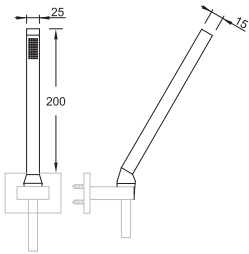

099 9412



Metall-Brauseschlauch
Ü 1/2" x Konus 1/2", 1800mm
Metal shower hose
Ü 1/2" x cone seat 1/2", 1800mm

099 9415

Metall-Brauseschlauch
Ü 1/2" x Konus 1/2", 1500mm
Metal shower hose
Ü 1/2" x cone seat 1/2", 1500mm

099 9418

Metall-Brauseschlauch
Ü 1/2" x Konus 1/2", 1250mm
Metal shower hose
Ü 1/2" x cone seat 1/2", 1250mm

099 9626



Handbrause
3-fach verstellbar,
chrom
hand shower,
3 functions,
chrome

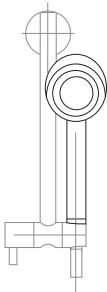

099 9420



Kunststoff-Brauseschlauch
chrome line Ü 1/2" x Konus 1/2", 2000mm
Plastic shower hose
chrome line Ü 1/2" x cone seat 1/2", 2000mm

099 9416

Kunststoff-Brauseschlauch
chrome line Ü 1/2" x Konus 1/2", 1600mm
Plastic shower hose
chrome line Ü 1/2" x cone seat 1/2", 1600mm

099 9413

Kunststoff-Brauseschlauch
chrome line Ü 1/2" x Konus 1/2", 1250mm
Plastic shower hose
chrome line Ü 1/2" x cone seat 1/2", 1250mm

SERIE
SERIES

170

DIE ELEGANTE RUNDE
ELEGANT CURVES



WEBLINK SERIES 170



Waschtisch | basin mixer



ab Seite | from page

122



Wanne/Brause | bath/shower mixer

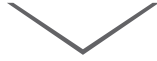

ab Seite | from page

125



Unterputz | Concealed set



ab Seite | from page

130



Zubehör | Universal



ab Seite | from page

135



170 1000



Waschtisch-Einhebelmischbatterie mit Keramikkartusche, mit Ablaufgarnitur 1 1/4", mit Flexschläuchen 3/8", chrom

Single lever basin mixer with ceramic cartridge, with pop up waste 1 1/4", with flexible hoses 3/8", chrome

170 1010

wie 170 1000, jedoch ohne Ablaufgarnitur as 170 1000, without pop up waste

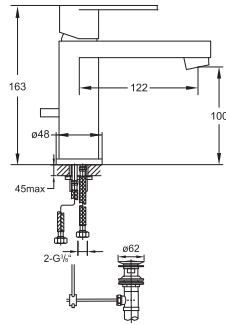

170 1500



Waschtisch-Einhebelmischbatterie mit Keramikkartusche, mit schwenkbaren Auslauf, mit Ablaufgarnitur 1 1/4", mit Flexschläuchen 3/8", chrom

Single lever basin mixer with swivel spout, with ceramic cartridge, with pop up waste 1 1/4", with flexible hoses 3/8", chrome

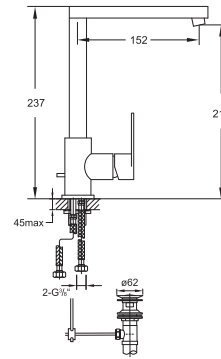

170 1700



Waschtisch-Einhebelmischbatterie mit Keramikkartusche, ohne Ablaufgarnitur, mit Flexschläuchen 3/8", chrom

Single lever basin mixer with ceramic cartridge, without pop up waste, with flexible hoses 3/8", chrome

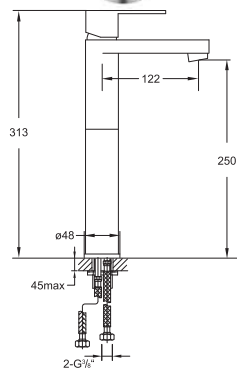

170 1900



3-Loch Waschtisch-Armatur zur Wandmontage, mit 90° Keramikventilen, mit Unterputz-Einbaukörper 1/2", Ausladung 154mm, chrom

3-hole basin mixer wall mounted with 90° ceramic headparts, with concealed body 1/2", spout projection 154mm, chrome

170 1905

Verlängerungsset 25mm
Extension set 25mm

170 1905 5

Verlängerungsset 50mm
Extension set 50mm

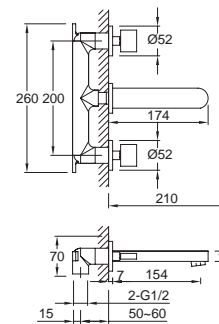

170 1801



Waschtisch-Einhebelmischbatterie
mit Keramikkartusche,
komplett mit Unterputz-Einbaukörper $\frac{1}{2}$ "
Ausladung 163mm,
chrom

Single lever basin mixer
with ceramic cartridge,
complete with concealed body $\frac{1}{2}$ "
spout projection 163mm,
chrome

170 1816

Waschtisch-Einhebelmischbatterie
Ausladung 200mm,
chrom

Single lever basin mixer
spout projection 200mm,
chrome

170 2205

Verlängerungsset 25mm
Extension set 25mm

170 2205 5

Verlängerungsset 50mm
Extension set 50mm

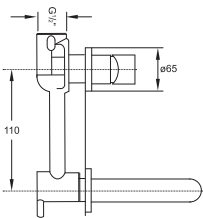
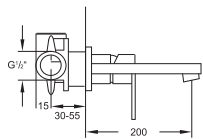
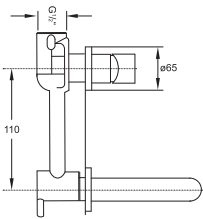
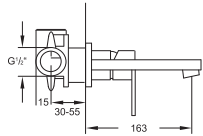

170 2000



3-Loch Waschtisch-Armatur
mit 90° Keramikventilen,
mit Ablaufgarnitur $1\frac{1}{4}$ "
chrom

3-hole basin mixer
with 90° ceramic headparts,
with pop up waste $1\frac{1}{4}$ "
chrome

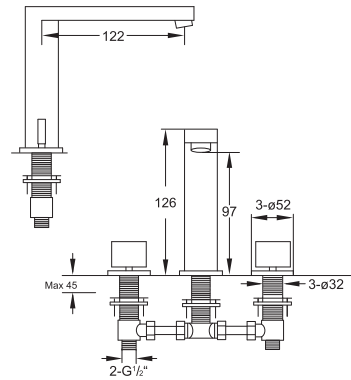

170 1300



Bidet-Einhebelmischbatterie
mit Keramikkartusche,
mit Ablaufgarnitur $1\frac{1}{4}$ "
mit Flexschläuchen $\frac{3}{8}$ "
chrom

Single lever bidet mixer
with ceramic cartridge,
with pop up waste $1\frac{1}{4}$ "
with flexible hoses $\frac{3}{8}$ "
chrome

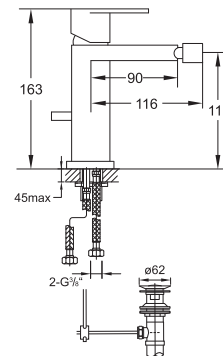

100 1696



Design-Siphon
chrom
Design siphon
chrome

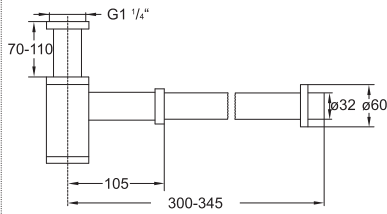

100 1691



Ablaufgarnitur mit Druckverschluss
für Waschbecken ohne Überlauf
Waste with „push-down“
for basins without overflow

100 1692

Ablaufgarnitur mit Druckverschluss
für Waschbecken mit Überlauf

Waste with „push-down“
for basins with overflow

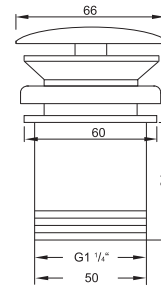

100 1640



Eckventil 1/2"
mit Schmutzfilter,
mit 3/8" Anschluss für Flexschlauch,
chrom
Angle valve 1/2"
with filter,
3/8" connection for flexible hose,
chrome

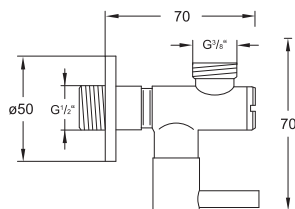

100 1693



Schaftventil 1 1/4"
für Waschbecken ohne Überlauf
Shaft valve 1 1/4"
for basins without overflow

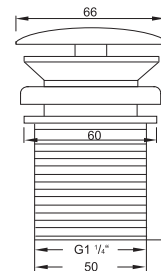

170 1100



Wanne/Brause-Einhebelmischbatterie 1/2"
mit Keramikkartusche,
mit Umsteller,
eigensicher gegen Rückfließen,
chrom

Single lever bath/shower mixer 1/2"
with ceramic cartridge,
with diverter,
chrome

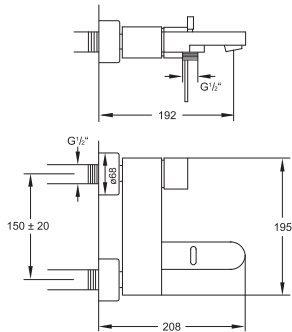

100 3200



Brause-Aufputzthermostat 1/2"
mit Temperatur- und Mengenregulierung,
eigensicher gegen Rückfließen,
chrom

Exposed thermostatic shower mixer 1/2"
with temperature control and volume control,
chrome

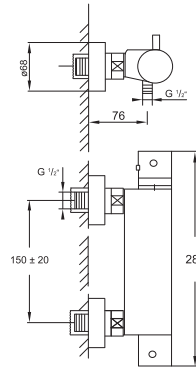

170 1200



Brause-Einhebelmischbatterie 1/2"
mit Keramikkartusche,
eigensicher gegen Rückfließen,
mit Umsteller

Single lever shower mixer 1/2"
with ceramic cartridge,
chrome

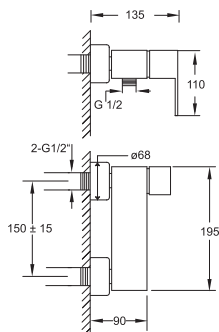

170 2400



4-Loch Wanne/Brause-Standarmatur
mit 90° Keramikventilen,
eigensicher gegen Rückfließen,
mit Umsteller und ausziehbarer Handbrause,
Ausladung 175mm,
chrom

4-hole deck mounted bath/shower mixer
with 90° ceramic headparts,
with diverter and pull-up handshower,
spout projection 175mm,
chrome

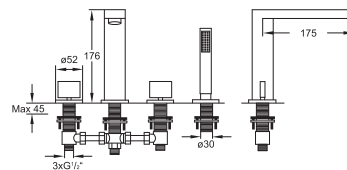

170 2450



4-Loch Wanne/Brause Einhebelmischbatterie
mit Umsteller und ausziehbarer Handbrause,
Ausladung 175mm,
chrom

4-hole deck mounted single lever bath/
shower mixer
with diverter and pull-up handshower,
spout projection 175mm,
chrome

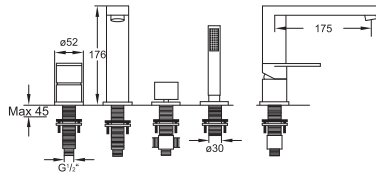

170 2480



4-Loch Wanne/Brause-Standarmatur
mit 90° Keramikventilen,
mit Umsteller und ausziehbarer Handbrause,
chrom

4-hole deck mounted bath/shower mixer
with 90° ceramic headparts,
with diverter and pull-up handshower,
chrome

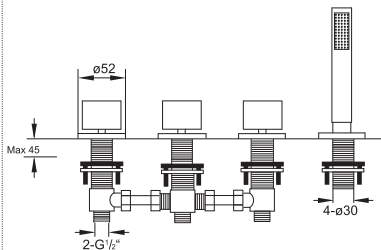

170 1630

Schlauchdurchführung für Wannenrand
mit Handbrause und Brauseschlauch 1800mm,
eigensicher gegen Rückfließen,
chrom

Pull-up hand shower
complete,
with flexible hose 1800mm,
chrome



» **KOMPONENTEN** | **COMPONENTS** «

170 4006

Schlauchdurchführung mit Rosette
ohne Handbrause und Schlauch,
chrom

Deck mounted shower pass-through
without hand shower and flex hose,
chrome

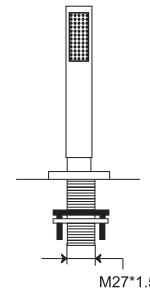

M27*1.5

099 9655

Metall-Stabhandbrause
chrom

Metal hand shower
chrome

099 9424

Metallbrauseschlauch für Schlauch-
durchführung

M14 x1 x Konus 1/2", Länge 1800mm

Metal-shower hose for desk mounted
path-through

M14 x1 x Konus 1/2", length 1800mm

099 9425

Verbindungsschlauch

zu 099 9424 zur Umstellung AG M14 x1 x Ü 1/2",
Länge 500mm

Connection hose

for 099 9424 for diverter AG M14x1 x Ü 1/2",
length 500mm

100 9510

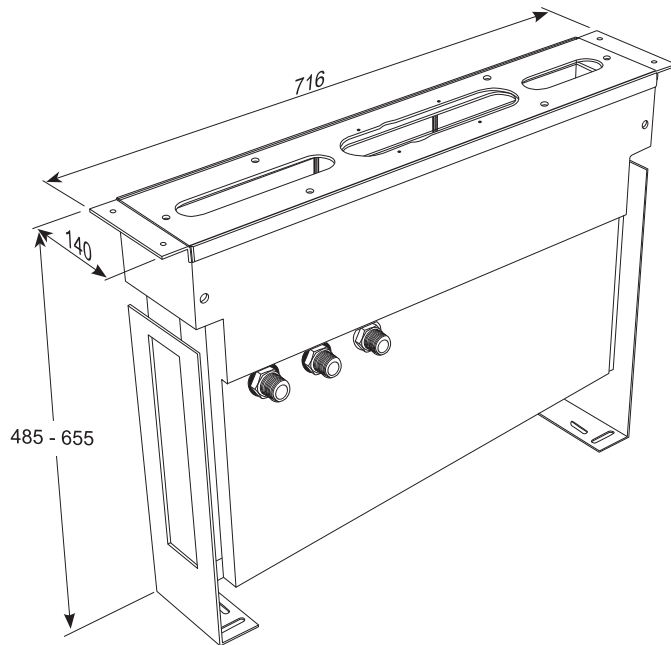

Montagegestell mit Montageplatte
mit Wasserauffangbehälter, für alle Wannenstand-
armaturen, 3 integrierte Anschlüsse (Kalt, Warm,
Abgang), Rückstauklappe, Montagematerial inkl.
Ablaufschlauch und Universal T-Stück

Mounting frame with plate
with water container, for all deck mounted basin
and bath tub mixers, with 3 integrated connections
(hot/cold/outlet), check-valve, fixing kit including
evacuation hose and universal T-connection

100 9512

Set Anschlusschläuche zu Montagegestell 100 9510
(2 Winkelschläuche $\frac{1}{2}$ " x $\frac{1}{2}$ " x 500mm)

Connection hoses for mounting frame 100 9510
(two angle flexible hoses $\frac{1}{2}$ " x $\frac{1}{2}$ " x 500mm)

100 9513

Set Anschlusschläuche zu Montagegestell 100 9510
für externen Wanneneinlauf (alle2480)
(3 Winkelschläuche $\frac{1}{2}$ " x $\frac{1}{2}$ " x 500mm)

Set of connection hoses for mounting frame 100 9510
in combination with external bath-filler (for all 2480),
(three angle flexible hose $\frac{1}{2}$ " x $\frac{1}{2}$ " x 500mm)

100 9410

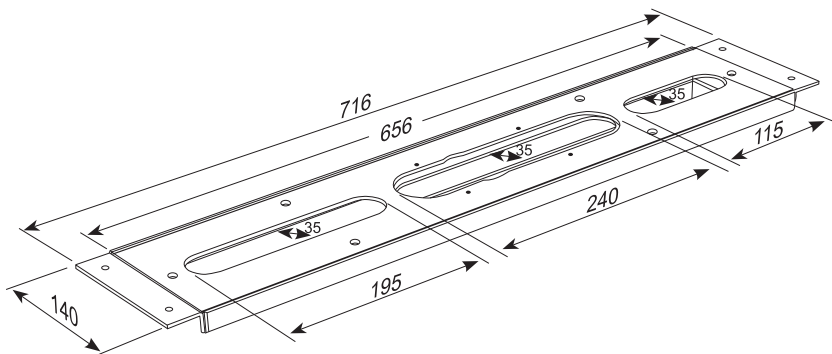

Montageplatte
für alle Waschtisch- und
Wannenstandarmaturen

Mounting plate
for all deck mounted basin
and bath tub mixers

020 1161



Einbaukörper 1/2"

Für alle freistehende Wanne/Brause-Armaturen (mit einem Standfuß), zur Montage auf dem Rohfußboden, nachträgliche Ausrichtung (horizontal) möglich, mit Blindstopfen

(Armatur separat bestellen)

Concealed set 1/2"

For all free standing bath/shower mixers (one pedestal), for installation on the rough floor, horizontal adjustment possible, with blind plug (mixer order separately)

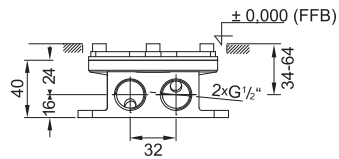
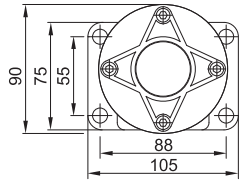

170 1162



Freistehende Wanne/Brause-Armatur

mit Keramikkartusche, eigensicher gegen Rückfließen, mit Umsteller und Handbrause, **(Einbaukörper 1/2" 020 1161 separat bestellen),** chrom

Free standing bath/shower mixer with ceramic cartridge, with diverter and hand shower, (Concealed set 1/2" 020 1161 order separately), chrome

020 1161

Einbaukörper 1/2"

für alle freistehende Wanne/Brause-Armatur (mit einem Standfuß), zur Montage auf dem Rohfußboden, nachträgliche Ausrichtung (horizontal) möglich, mit Blindstopfen

(Armatur separat bestellen),

Concealed set 1/2"

For all free standing bath/shower mixers (one pedestal), for installation on the rough floor, horizontal adjustment possible, with plug (mixer order separately)

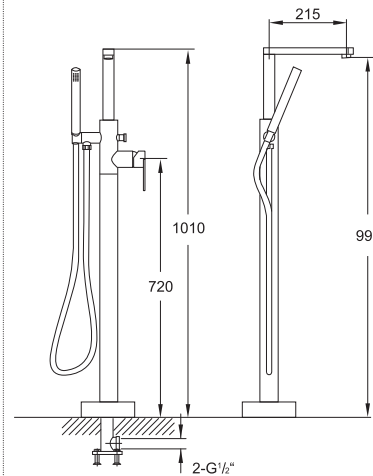

100 2721



Brauset

komplett mit Thermostatarmatur,
mit Regenbrause und Handbrause,
mit easy clean,
mit Gleiter,
mit schwenkbarem und höhenverstellbarem
Regenbrausearm (bei Installation),
chrom

Shower set

complete with thermostatic shower mixer,
with rain shower and handshower,
with easy clean,
with sliding bracket on the rail,
with swivel and heigh adjustable shower arm
(during installation),
chrome

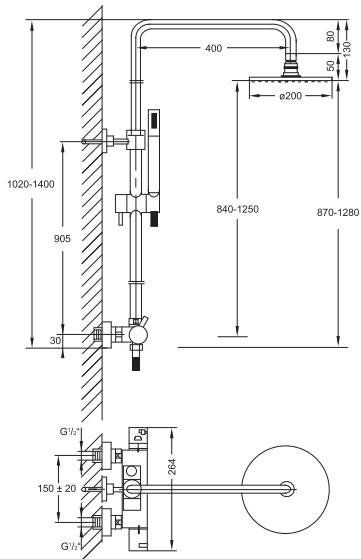

170 2103



Fertigmontageset
für Wanne/Brause-Einhebelmischbatterie,
mit Umsteller, chrom
(Steinbox 010 2110 separat bestellen)
Finish set
for single lever bath/shower mixer,
with diverter, chrome
(Concealed set 010 2110
please order separately)

010 2110

Steinbox
Unterputz Einbaukörper 1/2"
Universell für alle Wanne/Brause- und
Brause-Einhebelmischbatterien,
mit wasserdichtem Einbaukasten,
mit Keramikkartusche,
mit Kerdi Dichtmanschette,
mit Schallschutzmatte

Steinbox Concealed set 1/2"
for all single lever bath/shower
and shower mixers,
with water-tight concealed box,
with ceramic cartridge,
with Kerdi membrane,
with noise absorbing mat



099 2105

Verlängerungsset 25mm
Extension set 25mm

099 2105 5

Verlängerungsset 50mm
Extension set 50mm

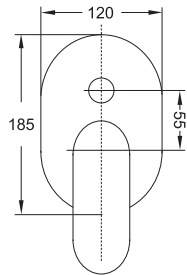

099 2140

Sicherungskombination für Steinbox
inkl. Verlängerung 25mm,
eigensicher gegen Rückfließen (EN 1717)
Safety combination for Steinbox
inkl. extension set 25mm,
backflow prevented (EN 1717)

099 9088

Umsteller verlängert 25mm
Diverter extended 25mm

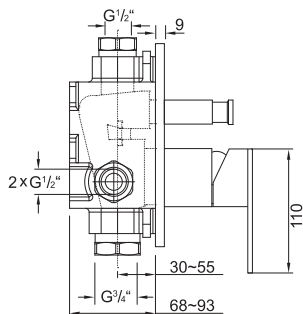

170 2243



Fertigmontageset
für Brause-Einhebelmischbatterie,
chrom
(Einbaukörper 010 2110 separat bestellen)
Finish set
for single lever shower mixer,
chrome
(Concealed set 010 2110
please order separately)

010 2110

Steinbox
Unterputz Einbaukörper 1/2"
Universell für alle Wanne/Brause- und
Brause Einhebelmischbatterien,
mit wasserdichtem Einbaukasten,
mit Keramikkartusche,
mit Kerdi Dichtmanschette,
mit Schallschutzmatte

Steinbox Concealed set 1/2"
for all single lever bath/shower
and shower mixers,
with water-tight concealed box,
with ceramic cartridge,
with Kerdi membrane,
with noise absorbing mat



099 2205

Verlängerungsset 25mm
Extension set 25mm

099 2205 5

Verlängerungsset 50mm
Extension set 50mm

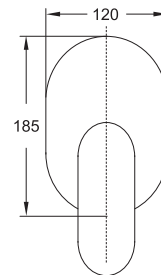

099 2140

Sicherungskombination für Steinbox
inkl. Verlängerung 25mm,
eigensicher gegen Rückfließen (EN 1717)
Safety combination for Steinbox
inkl. extension set 25mm,
backflow prevented (EN 1717)

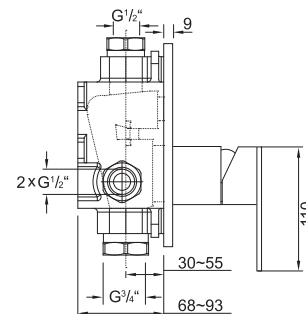

170 2250



Brause-Einhebelmischbatterie
mit Keramikkartusche,
mit Unterputz-Einbaukörper $\frac{1}{2}$ "
mit Kerdi Dichtmanschette,
chrom

Single lever shower mixer
with ceramic cartridge,
complete with concealed body $\frac{1}{2}$ "
with waterproof membrane,
chrome

099 2205

Verlängerungsset 25mm

Extension set 25mm

099 2205 5

Verlängerungsset 50mm

Extension set 50mm

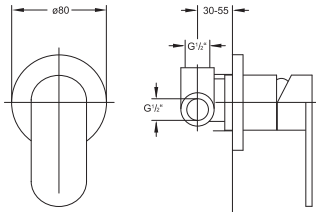

170 1660



Brauseanschlussbogen $\frac{1}{2}$ "
eigensicher gegen Rückfließen,
chrom

Wall mounted elbow outlet $\frac{1}{2}$ "
chrome

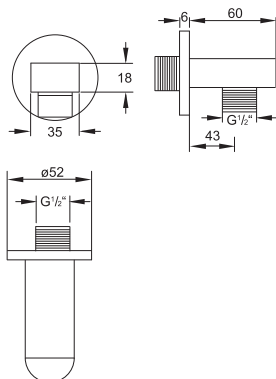

170 2202



Fertigmontageset

für Brause-Einhebelmischbatterie,
mit integriertem 3-Wege-Umsteller,
mit Umstellgriff,
mit Armaturenhebel,
mit Schubrosette,
(Steinbox 010 2200 separat bestellen),
chrom

Finish set

for single lever shower mixer,
with integrated 3-way diverter,
with diverter handle,
with handle,
with rosette,
(Concealed set 010 2200 order separately),
chrome

010 2200

Steinbox

Unterputz Einbaukörper $\frac{1}{2}$ "
für Brause- Einhebelmischbatterien,
mit Keramikkartusche,
mit keramischem 3-Wege-Umsteller,
mit Kerdi Dichtmanschette,
mit Schallschutzmatte

Steinbox Concealed set $\frac{1}{2}$ "
for single lever shower mixers,
with concealed box,
with ceramic cartridge,
with ceramic 3-way diverter,
with Kerdi membrane,
with noise absorbing mat



099 2215

Verlängerungsset 25mm

Extension set 25mm

099 2215 5

Verlängerungsset 50mm

Extension set 50mm

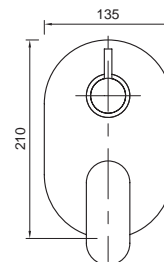

099 2140

Sicherungskombination für Steinbox

inkl. Verlängerung 25mm,
eigensicher gegen Rückfließen (EN 1717)
Safety combination for Steinbox
inkl. extension set 25mm,
backflow prevented (EN 1717)

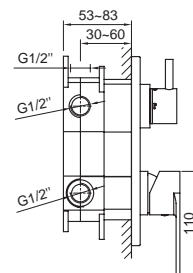

100 4102



Fertigmontageset

für Unterputzthermostat mit Mengenregulierung
(Einbaukörper 010 4100 separat bestellen),
chrom

Finish set

for concealed thermostatic mixer,
with temperature and volume control,
(Concealed set 010 4100 order separately),
chrome

010 4100

Unterputz Einbaukörper 1/2"

inkl. Steinbox,
für Unterputzthermostat,
mit Temperatur- und Mengenregulierung,
mit Kerdi Dichtmanschette

Concealed set 1/2"

incl. Steinbox,
for thermostatic shower mixer,
with temperature and volume control,
with waterproof membrane



099 4105

Verlängerungsset 25mm

Extension set 25mm

099 4105 5

Verlängerungsset 50mm

Extension set 50mm

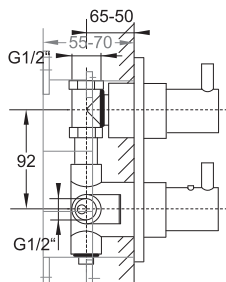
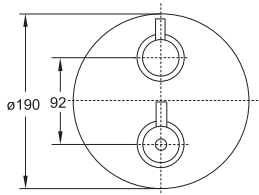

100 4123



Fertigmontageset

für Unterputzthermostat mit 3-Wege- Umsteller,
(Einbaukörper 010 4121 separat bestellen),
chrom

Finish set

for concealed thermostatic mixer,
with 3 way diverter,
(Concealed set 010 4121 order separately),
chrome

010 4121

Unterputz Einbaukörper 1/2"

inkl. Steinbox,
für Unterputzthermostat,
mit 3-Wege-Umsteller,
mit Temperatur- und Mengenregulierung,
mit Kerdi Dichtmanschette

Concealed set 1/2"

incl. Steinbox,
for thermostatic shower mixer,
with 3 way diverter,
with temperature and volume control,
with waterproof membrane



099 4126

Verlängerungsset 25mm

Extension set 25mm

099 4126 5

Verlängerungsset 50mm

Extension set 50mm

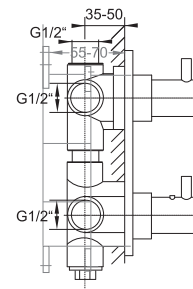
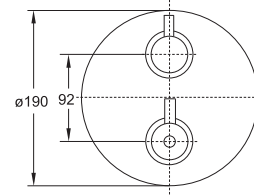

100 4202



Fertigmontageset
für Unterputzthermostat,
mit Abdeckplatte ø140mm,
(Einbaukörper 010 4200 seperat bestellen),
chrom

Finish set
for concealed thermostatic mixer,
with cover plate dia. 140mm,
(Concealed set 010 4200 order separately),
chrome

010 4200

Unterputz Einbaukörper 1/2"
für Unterputzthermostat,
mit Temperaturregulierung,
ohne Mengenregulierung,
mit Kerdi Dichtmanschette

Concealed set 1/2"
for thermostatic mixer,
with temperature control,
without volume control,
with waterproof membrane

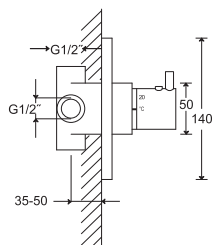

099 4205

Verlängerungsset 25mm
Extension set 25mm

099 4205 5

Verlängerungsset 50mm
Extension set 50mm

100 4210



Unterputzthermostat 1/2"
mit Temperaturregulierung,
ohne Mengenregulierung,
komplett mit Unterputzkörper,
mit Kerdi Dichtmanschette,
mit Abdeckplatte ø80mm,
**Einbaumaß der UP-Körper in Verbindung
mit Rosettenmaß beachten (Fliesenleger
informieren),**
chrom

Concealed thermostatic mixer 1/2"
with temperature control,
without volume control,
complete with concealed body,
with waterproof membrane,
with cover plate dia. 80mm,
**Attention - pls take note of the dimensions
of the concealed body in relation to the
finish-set (inform your tiler),**
chrome

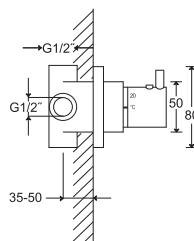

099 4205

Verlängerungsset 25mm
Extension set 25mm

099 4205 5

Verlängerungsset 50mm
Extension set 50mm

170 4372



3-Wege Unterputz-Umsteller
 1 x Eingang / 3 x Ausgang,
 komplett mit Unterputzkörper,
 mit Kerdi Dichtmanschette,
 mit Abdeckplatte ø80mm,
**Einbaumaß der UP-Körper in Verbindung
 mit Rosettenmaß beachten (Fliesenleger
 informieren),**
 chrom

Concealed 3-way diverter
 1 x inlet / 3 x outlet,
 complete with concealed body,
 with waterproof membrane,
 with cover plate dia. 80mm,
**Attention - pls take note of the dimensions
 of the concealed body in relation to the
 finish-set (inform your tiler),**
 chrome

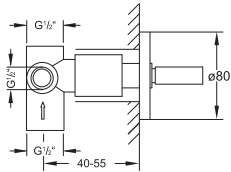

170 4366

Verlängerungsset 25mm
 Extension set 25mm

170 4366 5

Verlängerungsset 50mm
 Extension set 50mm

170 4500



Unterputzventil 1/2" für Kaltwasser
 mit 90° Keramikventil,
 komplett mit Unterputzkörper,
 mit Kerdi Dichtmanschette,
 chrom

Concealed stop valve 1/2" for cold water
 with 90° ceramic headpart,
 complete with concealed body,
 with waterproof membrane,
 chrome

170 4555

Verlängerungsset 25mm
 Extension set 25mm

170 4555 5

Verlängerungsset 50mm
 Extension set 50mm

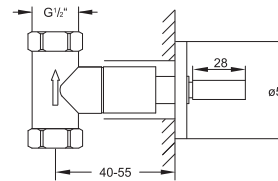

170 4510



Unterputzventil 1/2" für Warmwasser
 mit 90° Keramikventil,
 komplett mit Unterputzkörper,
 mit Kerdi Dichtmanschette,
 chrom

Concealed stop valve 1/2" for hot water
 with 90° ceramic headpart,
 complete with concealed body,
 with waterproof membrane,
 chrome

170 4555

Verlängerungsset 25mm
 Extension set 25mm

170 4555 5

Verlängerungsset 50mm
 Extension set 50mm

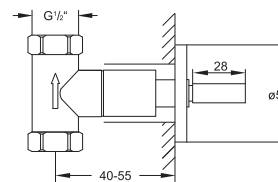

100 7900

Brausearm Wandmontage 400mm
Shower arm wall mounted 400mm



100 7910

Brausearm Wandmontage 450mm
mit verstärkter Wandhalterung
z.B. für 100 1686, 100 1688, 100 1689
Shower arm wall mounted 450mm
reinforced for 100 1686, 100 1688, 100 1689

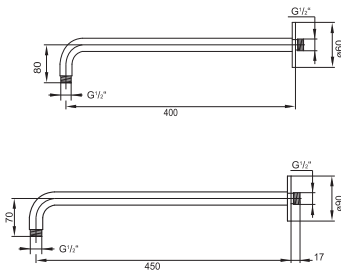

100 1571

Brausearm Deckenmontage 120mm
shower arm ceiling mounted 120mm



100 1581

Brausearm Deckenmontage 240mm
shower arm ceiling mounted 240mm

100 1591

Brausearm Deckenmontage 360mm
shower arm ceiling mounted 360mm

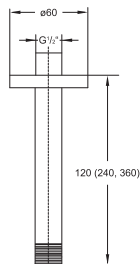

100 1687

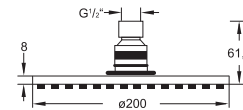

Regenbrause Ø200 x 8mm
mit Easy-clean system,
Optimale Durchflussmenge ab 15 l/min,
chrom
Rain shower Ø200 x 8mm
with easy-clean system, best flow rate 15 l/min,
chrome

100 1686

Regenbrause Ø250 x 8mm
mit Easy-clean system, nur in Verbindung mit
Brausearm 100 7910 oder Deckenmontage,
Optimale Durchflussmenge ab 15 l/min,
chrom

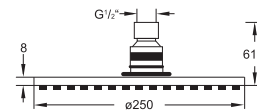

Rain shower Ø250 x 8mm
with easy-clean system, only with 100 7910
or ceiling mounted, best flow rate 15 l/min,
chrome

100 1688

Regenbrause Ø300 x 8mm
mit Easy-clean system, nur in Verbindung mit
Brausearm 100 7910 oder Deckenmontage,
Optimale Durchflussmenge ab 15 l/min,
chrom

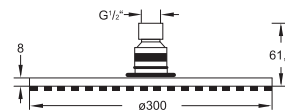

Rain shower Ø300 x 8mm
with easy-clean system, only with 100 7910
or ceiling mounted, best flow rate 15 l/min,
chrome

100 1689

Regenbrause Ø400 x 8mm
mit Easy-clean system, nur in Verbindung mit
Brausearm 100 7910 oder Deckenmontage,
Optimale Durchflussmenge ab 16,5 l/min,
chrom

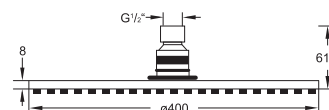

Rain shower Ø400 x 8mm
with easy-clean system, only with 100 7910,
or ceiling mounted, best flow rate 16,5 l/min,
chrome

170 2300



Auslauf für Waschtisch oder Wanne
Ausladung 160mm,
chrom
Wall spout for basin or bathtub
projection 160mm,
chrome

170 2310

Auslauf für Waschtisch oder Wanne
Ausladung 208mm,
chrom
Wall spout for basin or bathtub
projection 208mm,
chrome

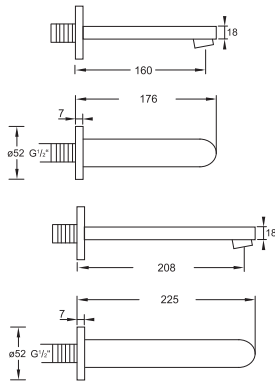

170 1650



Handbrausegarnitur
mit Wandhalter,
mit Metallbrauseschlauch 1500mm,
chrom
Hand shower set
with wall bracket,
with flexible metal hose 1500mm,
chrome

» KOMPONENTEN | COMPONENTS «

170 1665

Brause Wandhalter
chrom
Shower wallbracket
chrome

099 9655

Metall-Stabhandbrause
chrom
Metal hand shower
chrome

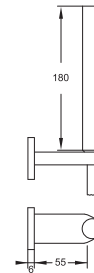

170 1670



Handbrausegarnitur mit integriertem
Brauseanschlussbogen 1/2"
mit Halter,
mit Metallbrauseschlauch 1500mm,
eigensicher gegen Rückfließen, chrom
Hand shower set with integrated wall
elbow 1/2"
with bracket,
with flexible metal hose 1500mm, chrome

» KOMPONENTEN | COMPONENTS «

170 1667

Brause Wandhalter
mit integriertem Brauseanschlussbogen,
chrom
Shower wall bracket
with integrated wall elbow, chrome

099 9655

Metall-Stabhandbrause chrom
Metal hand shower chrome

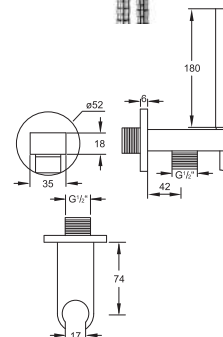

100 1605



Brausegarnitur
mit Brausestange 750mm,
mit Handbrause,
mit Metallbrauseschlauch 1800mm,
chrom

Shower set
with slide rail 750mm,
with hand shower,
with metal hose 1800mm,
chrome

» KOMPONENTEN | COMPONENTS «

100 1627

Brausestange mit Gleiter
750mm,
chrom

Sliding bar with sliding bracket
750mm,
chrome

099 9655

Metall-Stabhandbrause
chrom

Metal hand shower
chrome

099 9412

Metall-Brauseschlauch
Ü 1/2" x Konus 1/2", 1800mm

Metal shower hose
Ü 1/2" x cone seat 1/2", 1800mm

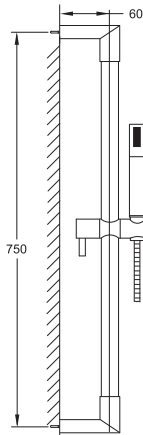

100 1621



Brausegarnitur
mit Brausestange 900mm,
mit Handbrause 3-fach verstellbar,
mit Metallbrauseschlauch 1800mm,
chrom

Shower set
with slide rail 900mm,
with hand shower 3 functions,
with metal hose 1800mm,
chrome

» KOMPONENTEN | COMPONENTS «

100 1623

Brausestange mit Gleiter
900mm,
chrom

Sliding bar with sliding bracket
900mm,
chrome

100 1655

Handbrause
3-fach verstellbar,
Weiß/chrom

Hand shower
3 functions,
white/chrome

099 9412

Metall-Brauseschlauch
Ü 1/2" x Konus 1/2", 1800mm

Metal shower hose
Ü 1/2" x cone seat 1/2", 1800mm

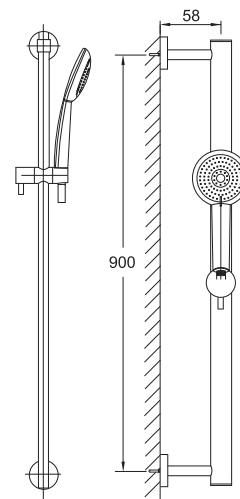

100 1622



Brausegarnitur
mit Brausestange 900mm,
mit Handbrause 3-fach verstellbar,
mit Metallbrauseschlauch 1800mm,
chrom

Shower set
with slide rail 900mm,
with hand shower 3 functions,
with metal hose 1800mm,
chrome

» KOMPONENTEN | COMPONENTS «

100 1623

Brausestange mit Gleiter
900mm,
chrom

Sliding bar with sliding bracket
900mm,
chrome

099 9626

Handbrause
3-fach verstellbar,
chrom

Hand Shower
3 functions,
chrome

099 9412

Metall-Brauseschlauch
Ü 1/2" x Konus 1/2", 1800mm

Metal shower hose
Ü 1/2" x cone seat 1/2", 1800mm

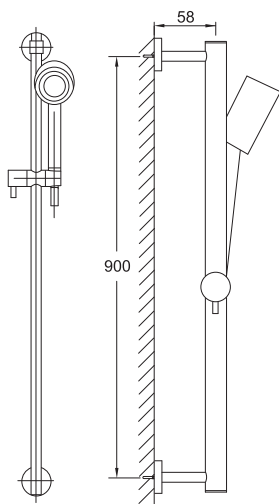

100 1602



Brausegarnitur
mit variabler Befestigung,
mit Brausestange 900mm,
mit Handbrause 3-fach verstellbar,
mit Metallbrauseschlauch 1800mm,
chrom

Shower set
with variable fixing,
with slide rail 900mm,
with hand shower 3 functions,
with metal hose 1800mm,
chrome

» KOMPONENTEN | COMPONENTS «

100 1624

Brausestange mit Gleiter
900mm,
chrom

Sliding bar with sliding bracket
900mm,
chrome

099 9626

Handbrause
3-fach verstellbar,
chrom

Hand Shower
3 functions,
chrome

099 9412

Metall-Brauseschlauch
Ü 1/2" x Konus 1/2", 1800mm

Metal shower hose
Ü 1/2" x cone seat 1/2", 1800mm

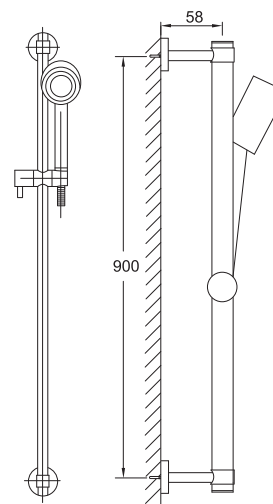

099 9412



Metall-Brauseschlauch
 Ü 1/2" x Konus 1/2", 1800mm
Metal shower hose
 Ü 1/2" x cone seat 1/2", 1800mm

099 9415

Metall-Brauseschlauch
 Ü 1/2" x Konus 1/2", 1500mm
Metal shower hose
 Ü 1/2" x cone seat 1/2", 1500mm

099 9418

Metall-Brauseschlauch
 Ü 1/2" x Konus 1/2", 1250mm
Metal shower hose
 Ü 1/2" x cone seat 1/2", 1250mm

100 4400



Seitenbrause 1/2"
 schwenkbar,
 optimale Durchflussmenge ab 5 l/min,
 chrom
Body jet 1/2"
 swivel,
 best flow rate 5l/min,
 chrome

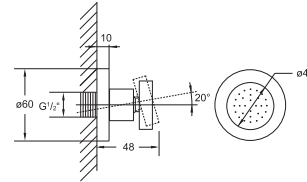

099 9420



Kunststoff-Brauseschlauch
 chrome line Ü 1/2" x Konus 1/2", 2000mm
Plastic shower hose
 chrome line Ü 1/2" x cone seat 1/2", 2000mm

099 9416

Kunststoff-Brauseschlauch
 chrome line Ü 1/2" x Konus 1/2", 1600mm
Plastic shower hose
 chrome line Ü 1/2" x cone seat 1/2", 1600mm

099 9413

Kunststoff-Brauseschlauch
 chrome line Ü 1/2" x Konus 1/2", 1250mm
Plastic shower hose
 chrome line Ü 1/2" x cone seat 1/2", 1250mm

100 4410



Seitenbrause 1/2"
 inklusive Unterputz-Einbaukörper,
 Neigungswinkel verstellbar ca. 10°
Body jet 1/2"
 complete with concealed body,
 swivel approx 10°

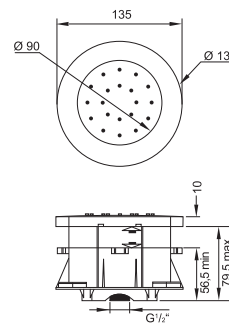

SERIE
SERIES

180

GESCHWUNGENE GERADLINIGKEIT
ARCED LINEARITY



WEBLINK SERIES 180



Waschtisch | basin mixer



ab Seite | from page

144



Wanne/Brause | bath/shower mixer

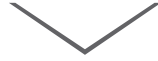

ab Seite | from page

146



Unterputz | Concealed set

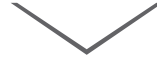

ab Seite | from page

151



Zubehör | Universal



ab Seite | from page

157

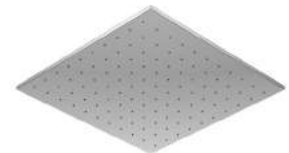

180 1000



Waschtisch-Einhebelmischbatterie
mit Keramikkartusche,
mit Ablaufgarnitur 1 1/4",
mit Flexschläuchen 3/8",
chrom

Single lever basin mixer
with ceramic cartridge,
with pop up waste 1 1/4",
with flexible hoses 3/8",
chrome

180 1010

wie 180 1000, jedoch ohne Ablaufgarnitur
as 180 1000, without pop up waste

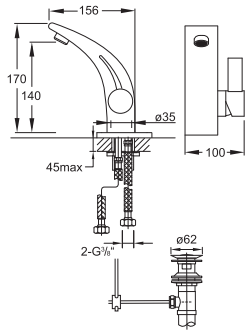

180 1851



Waschtisch-Einhebelmischbatterie
mit Keramikkartusche,
komplett mit Unterputz-Einbaukörper 1/2",
Ausladung 149mm,
chrom

Single lever basin mixer
with ceramic cartridge,
complete with concealed body 1/2",
spout projection 149mm,
chrome

099 2205

Verlängerungsset 25mm
Extension set 25mm

099 2205 5

Verlängerungsset 50mm
Extension set 50mm

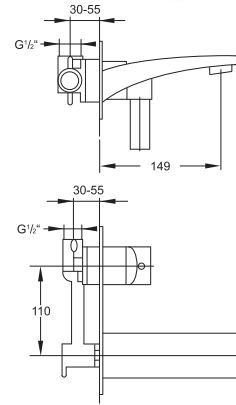

180 1700



Waschtisch-Einhebelmischbatterie
mit Keramikkartusche,
ohne Ablaufgarnitur,
mit Flexschläuchen 3/8",
chrom

Single lever basin mixer
with ceramic cartridge,
without pop up waste,
with flexible hoses 3/8",
chrome

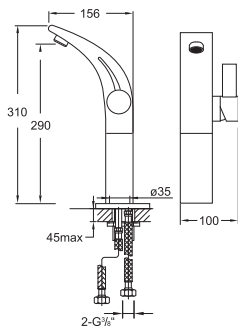

180 1300



Bidet-Einhebelmischbatterie
mit Keramikkartusche,
mit Ablaufgarnitur 1 1/4",
mit Flexschläuchen 3/8",
chrom

Single lever bidet mixer
with ceramic cartridge,
with pop up waste 1 1/4",
with flexible hoses 3/8",
chrome

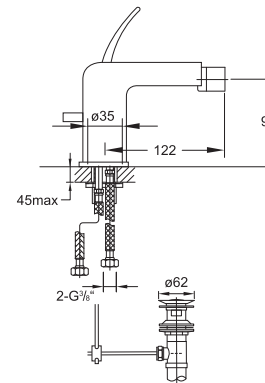

120 1696

Design-Siphon
chrom
Design siphon
chrome

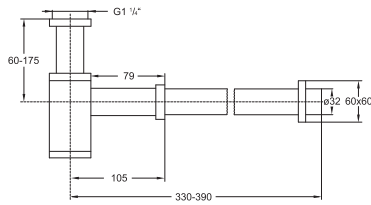

100 1691

Ablaufgarnitur mit Druckverschluss
für Waschbecken ohne Überlauf
Waste with „push-down“
for basins without overflow



100 1692

Ablaufgarnitur mit Druckverschluss
für Waschbecken mit Überlauf

Waste with „push-down“
for basins with overflow

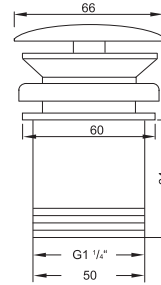

120 1640

Eckventil 1/2"
mit 3/8" Anschluss für Flexschlauch,
chrom
Angle valve 1/2"
3/8" connection for flexible hose,
chrome

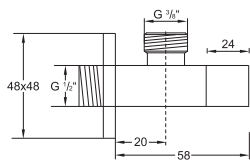

100 1693

Schaftventil 1 1/4"
für Waschbecken ohne Überlauf
Shaft valve 1 1/4"
for basins without overflow

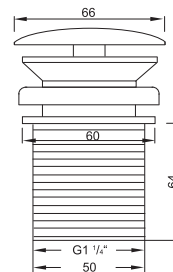

180 1100



Wanne/Brause-Einhebelmischbatterie 1/2" mit Keramikkartusche, mit Umsteller, eigensicher gegen Rückfließen, chrom

Single lever bath/shower mixer 1/2" with ceramic cartridge, with diverter, chrome

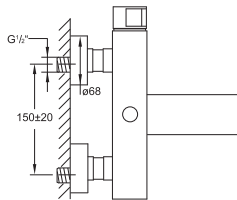
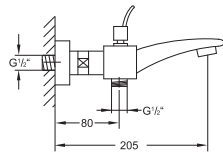

180 3100



Wanne/Brause-Aufputzthermostat 1/2" mit Temperatur- und Mengenregulierung, mit Umsteller, eigensicher gegen Rückfließen, chrom

Exposed thermostatic bath/shower mixer 1/2" with temperature control and volume control, with diverter, chrome

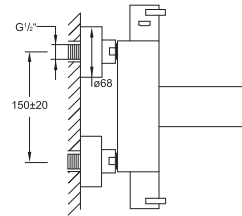
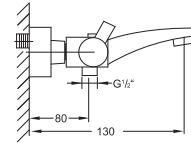

180 1200



Brause-Einhebelmischbatterie 1/2" mit Keramikkartusche, eigensicher gegen Rückfließen, chrom

Single lever shower mixer 1/2" with ceramic cartridge, chrome

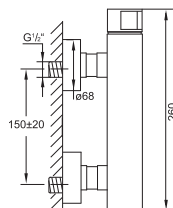
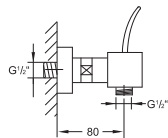

120 3200



Brause-Aufputzthermostat 1/2" mit Temperatur- und Mengenregulierung, eigensicher gegen Rückfließen, chrom

Exposed thermostatic bath/shower mixer 1/2" with temperature control and volume control, chrome

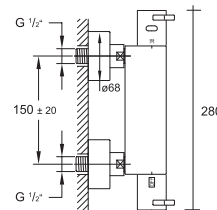
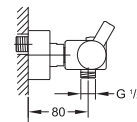

180 2423



5-Loch Wanne/Brause-Standarmatur
mit 90° Keramikventilen,
eigensicher gegen Rückfließen,
mit Umsteller und ausziehbarer Handbrause,
Ausladung 170mm
chrom

5-hole deck mounted bath/shower mixer
with 90° ceramic headparts,
with diverter and pull-up handshower,
projection 170mm,
chrome

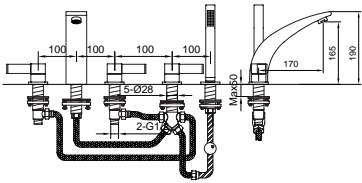

170 1630



Schlauchdurchführung für Wannenrand
mit Handbrause und Brauseschlauch 1800mm,
eigensicher gegen Rückfließen,
chrom

Pull-up hand shower
complete,
with flexible hose 1800mm,
chrome

» KOMPONENTEN | COMPONENTS «

170 4006

Schlauchdurchführung mit Rosette
ohne Handbrause und Schlauch,
chrom

Deck mounted shower pass-through
without hand shower and flex hose,
chrome

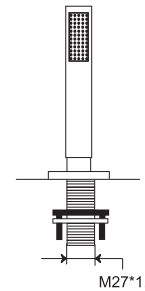

099 9655

Metall-Stabhandbrause
chrom

Metal hand shower
chrome

099 9424

Metallbrauseschlauch für Schlauch-
durchführung

M 14 x 1 x Konus 1/2", Länge 1800mm

Metal-shower hose for desk mounted
path-through

M 14 x 1 x Konus 1/2", length 1800mm

099 9425

Verbindungsschlauch

zu 099 9424 zur Umstellung AG M 14 x 1 x Ü 1/2",
Länge 500mm

Connection hose

for 099 9424 for diverter AG M 14x1 x Ü 1/2",
length 500mm

100 9510

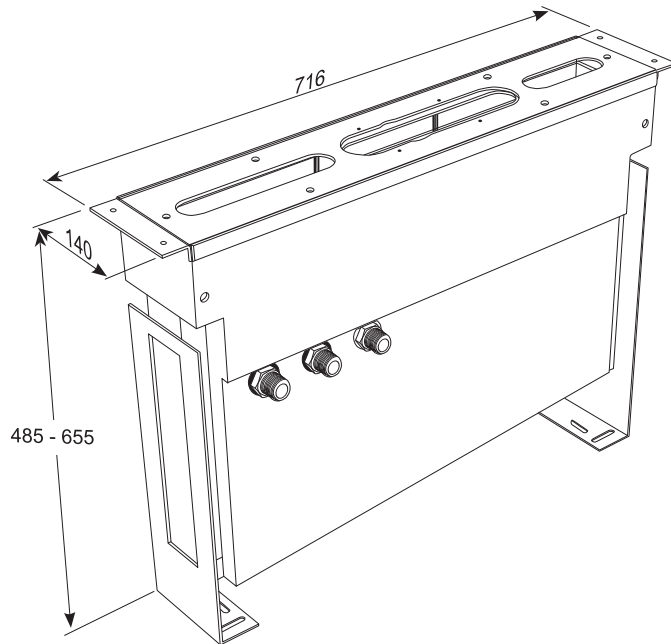

Montagegestell mit Montageplatte
mit Wasserauffangbehälter, für alle Wannenstand-
armaturen, 3 integrierte Anschlüsse (Kalt, Warm,
Abgang), Rückstauklappe, Montagematerial inkl.
Ablaufschlauch und Universal T-Stück

Mounting frame with plate
with water container, for all deck mounted basin
and bath tub mixers, with 3 integrated connections
(hot/cold/outlet), check-valve, fixing kit including
evacuation hose and univertal T-connection

100 9512

Set Anschlusschläuche zu Montagegestell 100 9510
(2 Winkelschläuche 1/2" x 1/2" x 500mm)

Connection hoses for mounting frame 100 9510
(two angle flexible hoses 1/2" x 1/2" x 500mm)

100 9513

Set Anschlusschläuche zu Montagegestell 100 9510
für externen Wanneneinlauf (alle2480)
(3 Winkelschläuche 1/2" x 1/2" x 500mm)

Set of connection hoses for mounting frame 100 9510
in combination with external bath-filler (for all 2480),
(three angle flexible hose 1/2" x 1/2" x 500mm)

100 9410

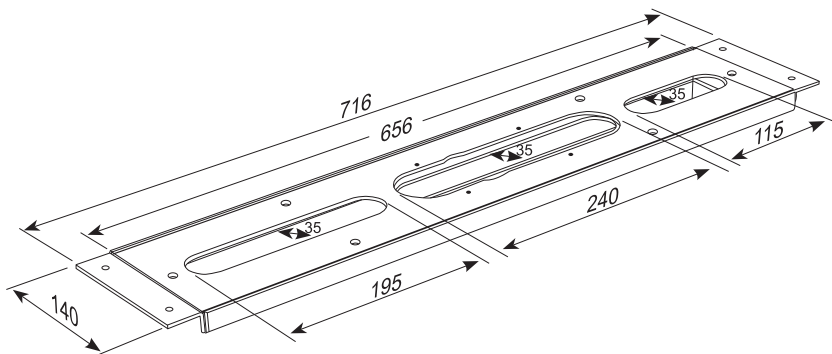

Montageplatte
für alle Waschtisch- und
Wannenstandarmaturen

Mounting plate
for all deck mounted basin
and bath tub mixers

180 1162



Freistehende Wannenfüll-Armatur
mit Keramikkartusche,
chrom
(Einbaukörper 1/2" 020 1161 separat bestellen)
Freestanding bath filler
with ceramic cartridge,
chrome
(Concealed set 1/2" 020 1161 order separately)

020 1161

Einbaukörper 1/2"
Für alle freistehende Wanne/Brause-
Armaturen (mit einem Standfuß),
zur Montage auf dem Rohfußboden,
nachträgliche Ausrichtung (horizontal) möglich,
mit Blindstopfen
(Armatur separat bestellen)
Concealed set 1/2"
For all free standing bath/shower mixers
(one pedestal),
for installation on the rough floor,
horizontal adjustment possible,
with plug
(mixer order separately)

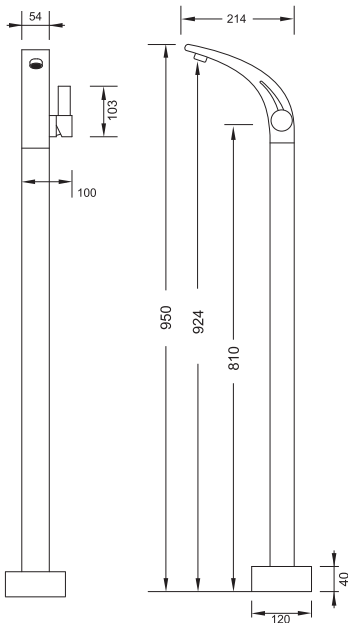

180 1166



Freistehende Wanne/Brause-Armatur
mit Keramikkartusche,
eigensicher gegen Rückfließen,
mit Umsteller und Handbrause, chrom
(Einbaukörper 1/2" 020 1161 separat bestellen)
Freestanding bath/shower mixer
with ceramic cartridge,
with diverter and hand shower, chrome
(Concealed set 1/2" 020 1161 order separately)

020 1161

Einbaukörper 1/2"
Für alle freistehende Wanne/Brause-
Armaturen (mit einem Standfuß),
zur Montage auf dem Rohfußboden,
nachträgliche Ausrichtung (horizontal) möglich,
mit Blindstopfen
(Armatur separat bestellen)
Concealed set 1/2"
For all free standing bath/shower mixers
(one pedestal),
for installation on the rough floor,
horizontal adjustment possible,
with plug
(mixer order separately)

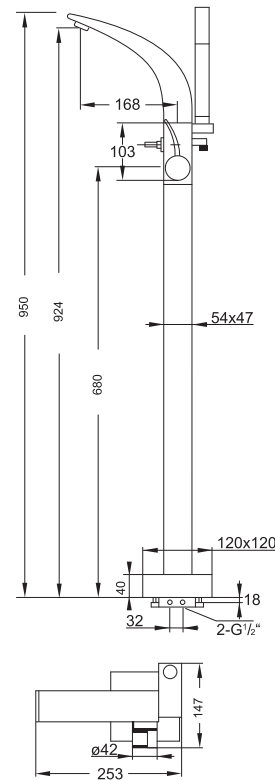

120 2720



Brauseset

komplett mit Thermostatarmatur,
mit Regenbrause und Handbrause,
mit höhenverstellbarem Regenbrausearm
(bei Installation),
chrom

Shower set

complete with thermostatic shower mixer,
with rain shower and handshower,
with height adjustable shower arm
(during installation),
chrome

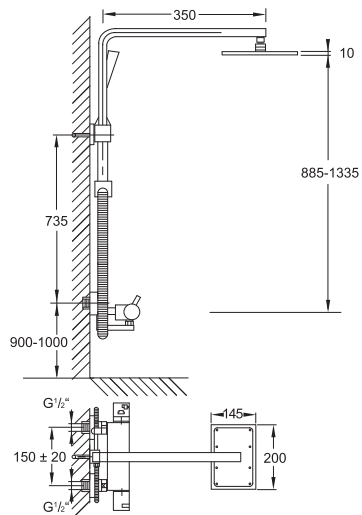

180 2760



Brauseset

komplett mit Einhebelmischbatterie,
mit Keramikkartusche,
mit Regenbrause und Handbrause,
mit höhenverstellbarem Regenbrausearm
(bei Installation),
chrom

Shower set

complete with shower mixer,
with ceramic cartridge,
with rain shower and hand shower,
with height adjustable shower arm
(during installation),
chrome

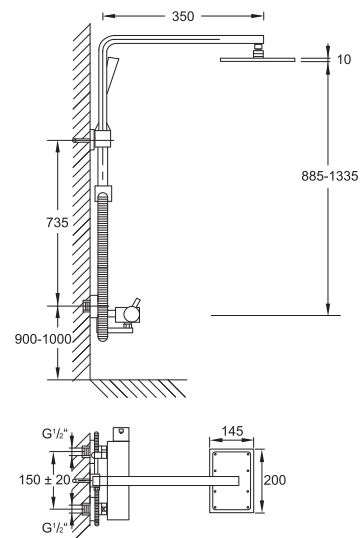

180 2103



Fertigmontageset
für Wanne/Brause-Einhebelmischbatterie,
mit Umsteller, chrom
(Steinbox 010 2110 separat bestellen)
Finish set
for single lever bath/shower mixer,
with diverter, chrome
(Concealed set 010 2110
please order separately)

010 2110

Steinbox
Unterputz Einbaukörper 1/2"
Universell für alle Wanne/Brause- und
Brause-Einhebelmischbatterien,
mit wasserdichtem Einbaukasten,
mit Keramikkartusche,
mit Kerdi Dichtmanschette,
mit Schallschutzmatte
Steinbox Concealed set 1/2"
for all single lever bath/shower
and shower mixers,
with water-tight concealed box,
with ceramic cartridge,
with Kerdi membrane,
with noise absorbing mat



099 2105

Verlängerungsset 25mm
Extension set 25mm

099 2105 5

Verlängerungsset 50mm
Extension set 50mm

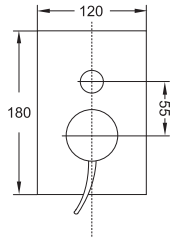

099 2140

Sicherungskombination für Steinbox
inkl. Verlängerung 25mm,
eigensicher gegen Rückfließen (EN 1717)
Safety combination for Steinbox
inkl. extension set 25mm,
backflow prevented (EN 1717)

099 9088

Umsteller verlängert 25mm
Diverter extended 25mm

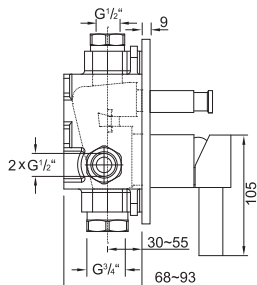

180 2243



Fertigmontageset
für Brause-Einhebelmischbatterie,
chrom
(Einbaukörper 010 2110 separat bestellen)
Finish set
for single lever shower mixer,
chrome
(Concealed set 010 2110
please order separately)

010 2110

Steinbox
Unterputz Einbaukörper 1/2"
Universell für alle Wanne/Brause- und
Brause Einhebelmischbatterien,
mit wasserdichtem Einbaukasten,
mit Keramikkartusche,
mit Kerdi Dichtmanschette,
mit Schallschutzmatte
Steinbox Concealed set 1/2"
for all single lever bath/shower
and shower mixers,
with water-tight concealed box,
with ceramic cartridge,
with Kerdi membrane,
with noise absorbing mat



099 2205

Verlängerungsset 25mm
Extension set 25mm

099 2205 5

Verlängerungsset 50mm
Extension set 50mm

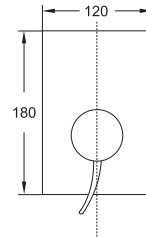

099 2140

Sicherungskombination für Steinbox
inkl. Verlängerung 25mm,
eigensicher gegen Rückfließen (EN 1717)
Safety combination for Steinbox
inkl. extension set 25mm,
backflow prevented (EN 1717)

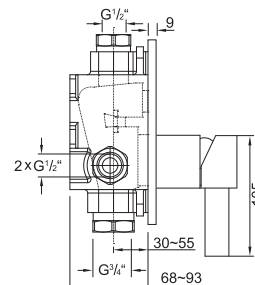

180 2250



Brause-Einhebelmischbatterie
mit Keramikkartusche,
mit Unterputz-Einbaukörper 1/2",
mit Kerdi Dichtmanschette,
mit Abdeckplatte 90 x 90mm,
chrom

Single lever shower mixer
with ceramic cartridge,
complete with concealed body 1/2",
with waterproof membrane,
with cover plate 90 x 90mm,
chrome

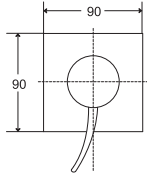

099 2205

Verlängerungsset 25mm

Extension set 25mm

099 2205 5

Verlängerungsset 50mm

Extension set 50mm

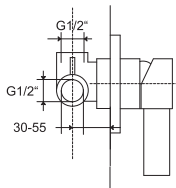

120 1660



Brauseanschlussbogen 1/2"
eigensicher gegen Rückfließen,
chrom

Wall mounted elbow outlet 1/2"
chrome

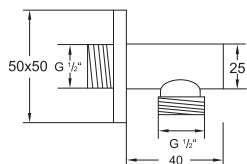

180 2202



Fertigmontageset
für Brause-Einhebelmischbatterie,
mit integriertem 3-Wege-Umsteller,
mit Umstellgriff,
mit Armaturenhebel,
mit Schubrosette,
(Steinbox 010 2200 separat bestellen),
chrom

Finish set
for single lever shower mixer,
with integrated 3-way diverter,
with diverter handle,
with handle,
with rosette,
(Concealed set 010 2200 order separately),
chrome

010 2200

Steinbox

Unterputz Einbaukörper 1/2"
für Brause-Einhebelmischbatterien,
mit Keramikkartusche,
mit keramischem 3-Wege-Umsteller,
mit Kerdi Dichtmanschette,
mit Schallschutzmatte

Steinbox Concealed set 1/2"
for single lever shower mixers,
with concealed box,
with ceramic cartridge,
with ceramic 3-way diverter,
with Kerdi membrane,
with noise absorbing mat



099 2215

Verlängerungsset 25mm

Extension set 25mm

099 2215 5

Verlängerungsset 50mm

Extension set 50mm

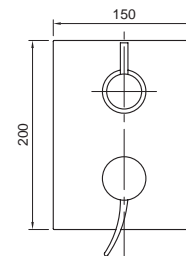

099 2140

Sicherungskombination für Steinbox
inkl. Verlängerung 25mm,
eigensicher gegen Rückfließen (EN 1717)
Safety combination for Steinbox
inkl. extension set 25mm,
backflow prevented (EN 1717)

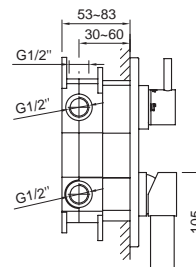

120 4102



Fertigmontageset
für Unterputzthermostat mit Mengenregulierung
(Einbaukörper 010 4100 separat bestellen),
chrom
Finish set
for concealed thermostatic mixer,
with temperature and volume control,
(Concealed set 010 4100 order separately),
chrome

010 4100

Unterputz Einbaukörper 1/2"
inkl. Steinbox,
für Unterputzthermostat,
mit Temperatur- und Mengenregulierung,
mit Kerdi Dichtmanschette
Concealed set 1/2"
incl. Steinbox,
for thermostatic shower mixer,
with temperature and volume control,
with waterproof membrane



099 4105

Verlängerungsset 25mm
Extension set 25mm

099 4105 5

Verlängerungsset 50mm
Extension set 50mm

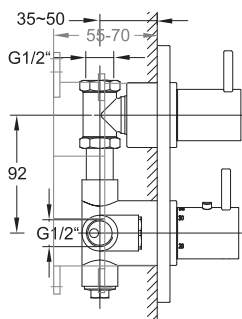
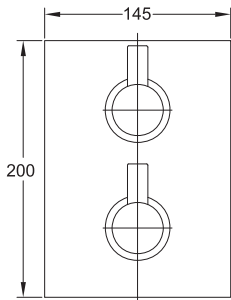

120 4123



Fertigmontageset
für Unterputzthermostat mit 3-Wege-Umsteller,
(Einbaukörper 010 4121 separat bestellen),
chrom
Finish set
for concealed thermostatic mixer,
with 3 way diverter,
(Concealed set 010 4121 order separately),
chrome

010 4121

Unterputz Einbaukörper 1/2"
inkl. Steinbox,
für Unterputzthermostat,
mit 3-Wege-Umsteller,
mit Temperatur- und Mengenregulierung,
mit Kerdi Dichtmanschette
Concealed set 1/2"
incl. Steinbox,
for thermostatic shower mixer,
with 3 way diverter,
with temperature and volume control,
with waterproof membrane



099 4126

Verlängerungsset 25mm
Extension set 25mm

099 4126 5

Verlängerungsset 50mm
Extension set 50mm

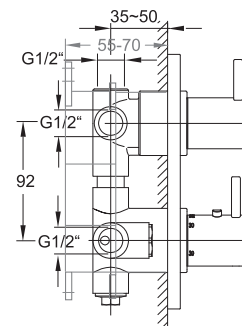
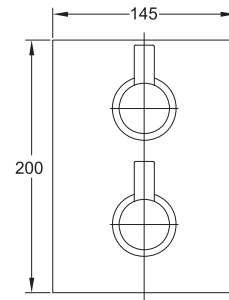

120 4202



Fertigmontageset
für Unterputzthermostat ,
mit Abdeckplatte 150 x 100mm,
(Einbaukörper 010 4200 separat bestellen),
chrom

Finish set
for concealed thermostatic mixer,
with cover plate 150 x 100mm,
(Concealed set 010 4200 order separately),
chrome

010 4200

Unterputz Einbaukörper 1/2"
für Unterputzthermostat,
mit Temperaturregulierung,
ohne Mengenregulierung,
mit Kerdi Dichtmanschette

Concealed set 1/2"
for thermostatic mixer,
with temperature control,
with volume control,
with waterproof membrane

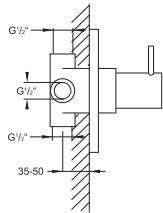
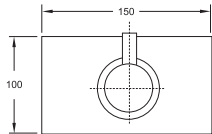

099 4205

Verlängerungsset 25mm
Extension set 25mm

099 4205 5

Verlängerungsset 50mm
Extension set 50mm

120 4210



Unterputzthermostat 1/2"
mit Temperaturregulierung,
ohne Mengenregulierung,
komplett mit Unterputzkörper,
mit Kerdi Dichtmanschette,
mit Abdeckplatte 90 x 90mm,
**Einbaumaß der UP-Körper in Verbindung
mit Rosettenmaß beachten (Fliesenleger
informieren),**
chrom

Concealed thermostatic mixer 1/2"
with temperature control,
without volume control,
complete with concealed body,
with waterproof membrane,
with cover plate 90 x 90mm,
**Attention - pls take note of the dimensions
of the concealed body in relation to the
finish-set (inform your tiler),**
chrome

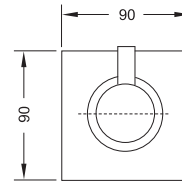

099 4205

Verlängerungsset 25mm
Extension set 25mm

099 4205 5

Verlängerungsset 50mm
Extension set 50mm

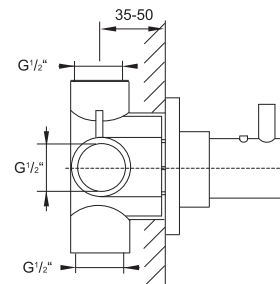

120 4362



3-Wege Unterputz-Umsteller
 1 x Eingang / 3 x Ausgang,
 komplett mit Unterputzkörper,
 mit Kerdi Dichtmanschette,
 mit Abdeckplatte 150 x 100mm,
 chrom

Concealed 3-way diverter
 1 x inlet / 3 x outlet,
 complete with concealed body,
 with waterproof membrane,
 with cover plate 150 x 100mm,
 chrome

099 4366

Verlängerungsset 25mm

Extension set 25mm

099 4366 5

Verlängerungsset 50mm

Extension set 50mm

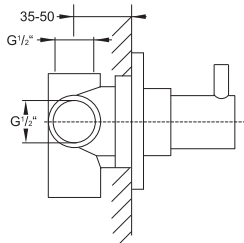
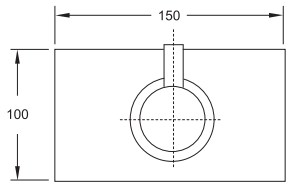

120 4372



3-Wege Unterputz-Umsteller
 1 x Eingang / 3 x Ausgang,
 komplett mit Unterputzkörper,
 mit Kerdi Dichtmanschette,
 mit Abdeckplatte 90 x 90mm,
**Einbaumaß der UP-Körper in Verbindung
 mit Rosettenmaß beachten (Fliesenleger
 informieren),**
 chrom

Concealed 3-way diverter
 1 x inlet / 3 x outlet,
 complete with concealed body,
 with waterproof membrane,
 with cover plate 90 x 90mm,
**Attention - pls take note of the dimensions
 of the concealed body in relation to the
 finish-set (inform your tiler),**
 chrome

099 4366

Verlängerungsset 25mm

Extension set 25mm

099 4366 5

Verlängerungsset 50mm

Extension set 50mm

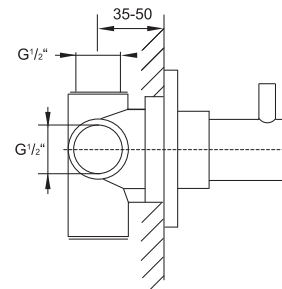
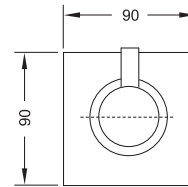

120 4500



Unterputzventil 1/2" für Kaltwasser
mit 90° Keramikventil,
komplett mit Unterputzkörper,
mit Kerdi Dichtmanschette,
chrom

Concealed stop valve 1/2" for cold water
with 90° ceramic headpart,
complete with concealed body,
with waterproof membrane,
chrome

099 4555

Verlängerungsset 25mm
Extension set 25mm

099 4555 5

Verlängerungsset 50mm
Extension set 50mm

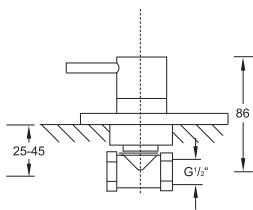
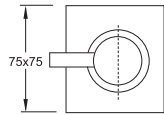

120 4510



Unterputzventil 1/2" für Warmwasser
mit 90° Keramikventil,
komplett mit Unterputzkörper,
mit Kerdi Dichtmanschette,
chrom

Concealed stop valve 1/2" for hot water
with 90° ceramic headpart,
complete with concealed body,
with waterproof membrane,
chrome

099 4555

Verlängerungsset 25mm
Extension set 25mm

099 4555 5

Verlängerungsset 50mm
Extension set 50mm

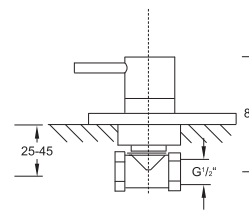
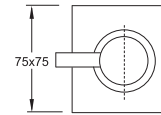

120 7900

Brausearm Wandmontage 400mm
für 120 1687
Shower arm wall mounted 400mm
for 120 1687



120 7910

Brausearm Wandmontage 400mm
mit verstärkter Wandhalterung
für 120 1688, 120 1686, 120 1689
Shower arm wall mounted 400mm
for 120 1688, 120 1686, 120 1689

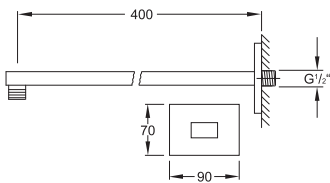

120 1571

Brausearm Deckenmontage 120mm
Shower arm ceiling mounted 120mm



120 1581

Brausearm Deckenmontage 240mm
Shower arm ceiling mounted 240mm

120 1591

Brausearm Deckenmontage 360mm
Shower arm ceiling mounted 360mm

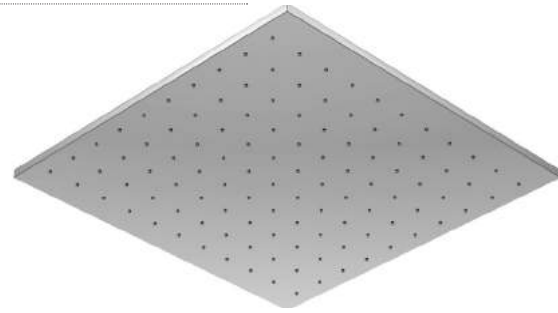
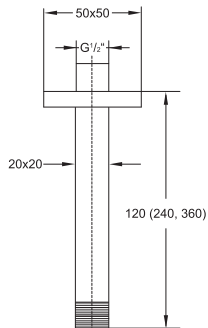

120 1687

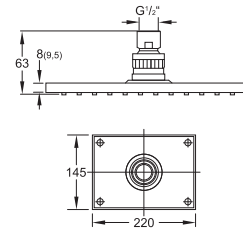

Regenbrause 145 x 220 x 9,5mm
mit Easy-clean system,
Optimale Durchflussmenge ab 15 l/min, chrom
Rain shower 145 x 220 x 9,5mm
with swivel head, with easy-clean system,
best flow rate 15 l/min, chrome

120 1688

Regenbrause 200 x 300 x 8mm
mit Easy-clean system, nur in Verbindung mit
Brausearm 120 7910 oder Deckenmontage,
Optimale Durchflussmenge ab 15 l/min, chrom
Rain shower 200 x 300 x 8mm
with easy-clean system, only with 120 7910
or ceiling mounted, best flow rate 15 l/min,
chrome

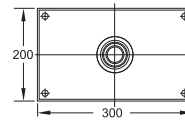

120 1686

Regenbrause 300 x 300 x 8mm
mit Easy-clean system, nur in Verbindung mit
Brausearm 120 7910 oder Deckenmontage,
Optimale Durchflussmenge ab 15 l/min, chrom
Rain shower 300 x 300 x 8mm
with easy-clean system, only with 120 7910
or ceiling mounted, best flow rate 15 l/min,
chrome

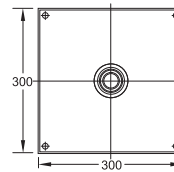

120 1689

Regenbrause 400 x 400 x 8mm
mit Easy-clean system, nur in Verbindung mit
Brausearm 120 7910 oder Deckenmontage,
Optimale Durchflussmenge ab 16,5 l/min, chrom
Rain shower 400 x 400 x 8mm
with easy-clean system, only with 120 7910
or ceiling mounted, best flow rate 16,5 l/min,
chrome

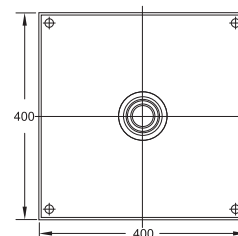

120 1600



Brausegarnitur
mit Brausestange 600mm,
mit Handbrause,
mit Metallbrauseschlauch 1800mm,
chrom

Shower set
with slide rail 600mm,
with hand shower,
with metal hose 1800mm,
chrome

» KOMPONENTEN | COMPONENTS «

120 1623

Brausestange mit Gleiter
600mm,
chrom

Sliding bar with sliding bracket
600mm,
chrome

120 1655

Metall Handbrause
chrom

Metal hand shower
chrome

099 9412

Metall-Brauseschlauch
Ü 1/2" x Konus 1/2", 1800mm
Metal shower hose
Ü 1/2" x cone seat 1/2", 1800mm

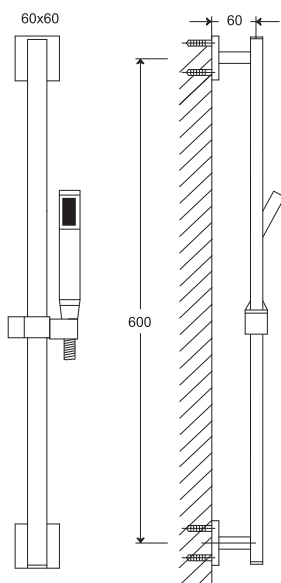

120 1602



Brausegarnitur
mit Brausestange 900mm,
mit Handbrause,
mit Metallbrauseschlauch 1800mm,
chrom

Shower set
with slide rail 900mm,
with hand shower,
with metal hose 1800mm,
chrome

» KOMPONENTEN | COMPONENTS «

120 1624

Brausestange mit Gleiter
900mm,
chrom

Sliding bar with sliding bracket
900mm,
chrome

120 1655

Metall Handbrause
chrom

Metal hand shower
chrome

099 9412

Metall-Brauseschlauch
Ü 1/2" x Konus 1/2", 1800mm
Metal shower hose
Ü 1/2" x cone seat 1/2", 1800mm

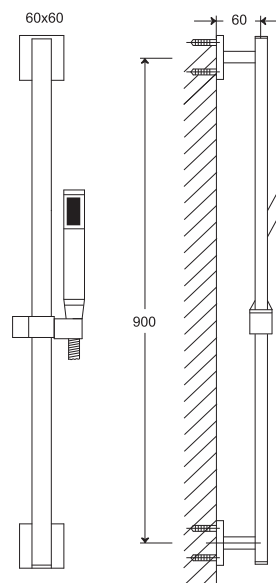

120 1621



Brausegarnitur
mit Brausestange 900mm,
mit Handbrause 3-fach verstellbar,
mit Metallbrauseschlauch 1800mm,
chrom

Shower set
with slide rail 900mm,
with hand shower 3 functions,
with metal hose 1800mm,
chrome

» KOMPONENTEN | COMPONENTS «

120 1624

Brausestange mit Gleiter
900mm,
chrom

Sliding bar with sliding bracket
900mm,
chrome

100 1656

Handbrause
3-fach verstellbar,
Weiß/chrom

Hand shower
3 functions,
white/chrome

099 9412

Metall-Brauseschlauch
Ü 1/2" x Konus 1/2", 1800mm

Metal shower hose
Ü 1/2" x cone seat 1/2", 1800mm

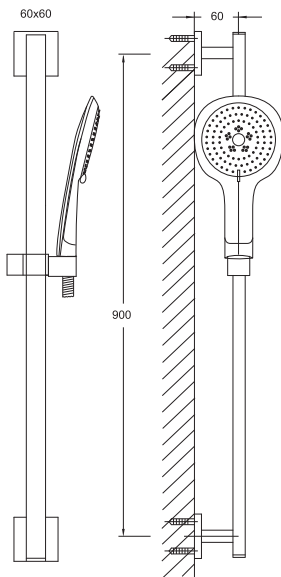

120 1620



Brausegarnitur
mit Brausestange 600mm,
mit Handbrause 3-fach verstellbar,
mit Metallbrauseschlauch 1800mm,
chrom

Shower set
with slide rail 600mm,
with hand shower 3 functions,
with metal hose 1800mm,
chrome

» KOMPONENTEN | COMPONENTS «

120 1623

Brausestange mit Gleiter
600mm,
chrom

Sliding bar with sliding bracket
600mm,
chrome

099 9626

Handbrause
3-fach verstellbar,
chrom

Hand Shower
3 functions,
chrome

099 9412

Metall-Brauseschlauch
Ü 1/2" x Konus 1/2", 1800mm

Metal shower hose
Ü 1/2" x cone seat 1/2", 1800mm

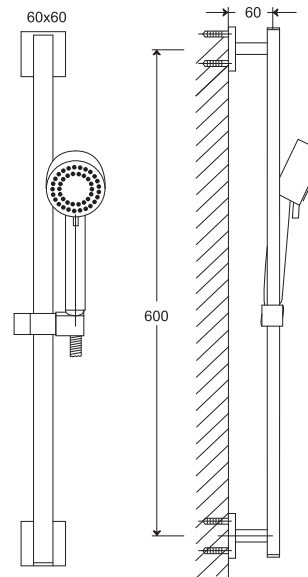

180 2300



Auslauf für Waschtisch oder Wanne
Ausladung 170mm,
chrom
Wall spout for basin or bathtub
projection 170mm,
chrome

180 2310

Auslauf für Waschtisch oder Wanne
Ausladung 220mm,
chrom
Wall spout for basin or bathtub
projection 220mm,
chrome

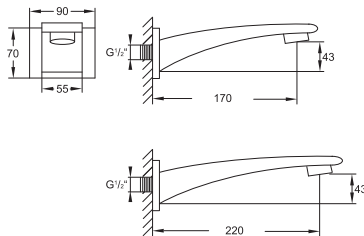

120 1650



Handbrausegarnitur
mit Wandhalter,
mit Metallbrauseschlauch 1500mm,
chrom
Hand shower set
with wall bracket,
with flexible metal hose 1500mm,
chrome

» KOMPONENTEN | COMPONENTS «

120 1665

Brause Wandhalter
chrom
Shower wallbracket
chrome

120 1655

Metall-Stabhandbrause
chrom
Metal hand shower
chrome

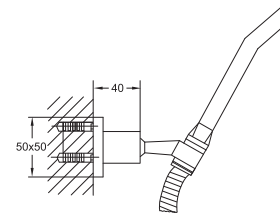

120 1626



Handbrausegarnitur
mit Handbrause 3-fach verstellbar,
mit Wandhalter,
mit Metallbrauseschlauch 1500mm, chrom
Hand shower set
3 functions, with wall bracket,
with flexible metal hose 1500mm, chrome

» KOMPONENTEN | COMPONENTS «

120 1665

Brause Wandhalter, chrom
Shower wallbracket, chrome

099 9626

Handbrause
3-fach verstellbar,
chrom
Hand Shower
3 functions,
chrome

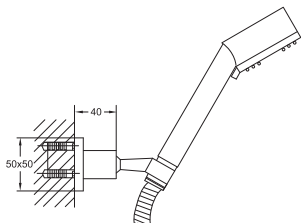

120 1670



Handbrausegarnitur mit integriertem
Brauseanschlussbogen 1/2"
mit Halter,
mit Metallbrauseschlauch 1500mm,
eigensicher gegen Rückfließen, chrom
Hand shower set with integrated wall elbow 1/2"
with bracket,
with flexible metal hose 1500mm, chrome

» KOMPONENTEN | COMPONENTS «

120 1667

Brause Wandhalter
mit integriertem Brauseanschlussbogen,
chrom
Shower wall bracket
with integrated wall elbow, chrome

120 1655

Metall-Stabhandbrause chrom
Metal hand shower chrome

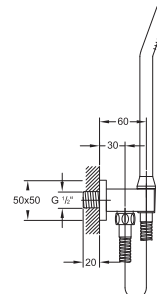

120 1622



Brausegarnitur
mit Brausestange 900mm,
mit Handbrause 3-fach verstellbar,
mit Metallbrauseschlauch 1800mm,
chrom

Shower set
with slide rail 900mm,
with hand shower 3 functions,
with metal hose 1800mm,
chrome

» KOMPONENTEN | COMPONENTS «

120 1624

Brausestange mit Gleiter
900mm,
chrom

Sliding bar with sliding bracket
900mm,
chrome

099 9626

Handbrause
3-fach verstellbar,
chrom

Hand Shower
3 functions,
chrome

099 9412

Metall-Brauseschlauch
Ü 1/2" x Konus 1/2", 1800mm

Metal shower hose
Ü 1/2" x cone seat 1/2", 1800mm

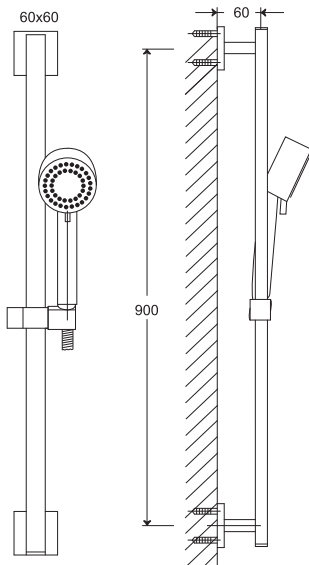

099 9412

Metall-Brauseschlauch
Ü 1/2" x Konus 1/2", 1800mm

Metal shower hose
Ü 1/2" x cone seat 1/2", 1800mm



099 9415

Metall-Brauseschlauch
Ü 1/2" x Konus 1/2", 1500mm

Metal shower hose
Ü 1/2" x cone seat 1/2", 1500mm

099 9418

Metall-Brauseschlauch
Ü 1/2" x Konus 1/2", 1250mm

Metal shower hose
Ü 1/2" x cone seat 1/2", 1250mm

099 9420

Kunststoff-Brauseschlauch
chrome line Ü 1/2" x Konus 1/2", 2000mm

Plastic shower hose
chrome line Ü 1/2" x cone seat 1/2", 2000mm



099 9416

Kunststoff-Brauseschlauch
chrome line Ü 1/2" x Konus 1/2", 1600mm

Plastic shower hose
chrome line Ü 1/2" x cone seat 1/2", 1600mm

099 9413

Kunststoff-Brauseschlauch
chrome line Ü 1/2" x Konus 1/2", 1250mm

Plastic shower hose
chrome line Ü 1/2" x cone seat 1/2", 1250mm

120 1655



Metall-Stabhandbrause
chrom
Metal Hand shower
chrome

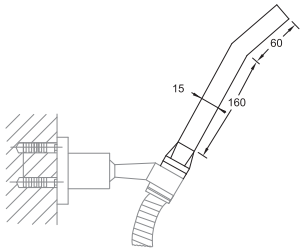

100 1656



Handbrause
3-fach verstellbar,
Weiß/chrom
Hand shower
3 functions,
white/chrome

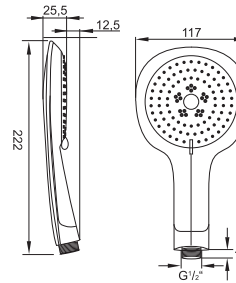

099 9626



Handbrause
3-fach verstellbar,
chrom
hand shower,
3 functions,
chrome

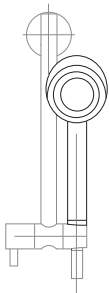

120 4410



Seitenbrause 1/2"
inklusive Unterputz-Einbaukörper,
Neigungswinkel verstellbar ca. 10°
Body jet 1/2"
complete with concealed body,
swivel approx 10°

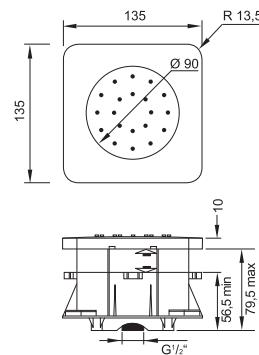

SERIE
SERIES

200

PRÄZISION IN DER KONTUR
PRECISION IN THE CONTOUR



WEBLINK SERIES 200|205



200 1000 *

Waschtisch-Einhebelmischbatterie | Single lever basin mixer

Waschtisch | basin mixer



ab Seite | from page

166



Wanne/Brause | bath/shower mixer

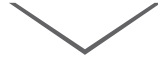

ab Seite | from page

171



Unterputz | Concealed set



ab Seite | from page

177



Zubehör | Universal



ab Seite | from page

183

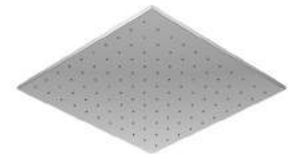

200 1000



Waschtisch-Einhebelmischbatterie
mit Joystick-Keramikkartusche,
mit Ablaufgarnitur 1 1/4",
mit Flexschläuchen 3/8",
chrom

Single lever basin mixer
with joystick ceramic cartridge,
with pop up waste 1 1/4",
with flexible hoses 3/8",
chrome

200 1010

wie 200 1000, jedoch ohne Ablaufgarnitur
as 200 1000, without pop up waste

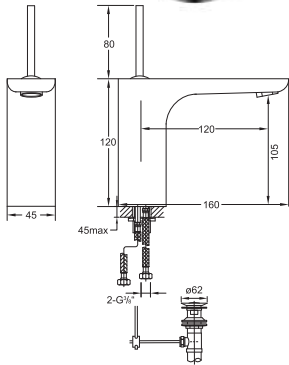

205 1000



Waschtisch-Einhebelmischbatterie
mit Keramikkartusche,
mit Ablaufgarnitur 1 1/4",
mit Flexschläuchen 3/8",
chrom

Single lever basin mixer
with ceramic cartridge,
with pop up waste 1 1/4",
with flexible hoses 3/8",
chrome

205 1010

wie 205 1000, jedoch ohne Ablaufgarnitur
as 205 1000, without pop up waste

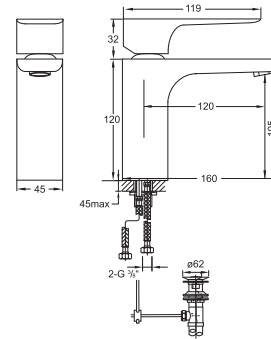

200 1755



Waschtisch-Einhebelmischbatterie
mit Joystick-Keramikkartusche,
mit Ablaufgarnitur 1 1/4",
mit Flexschläuchen 3/8",
chrom

Single lever basin mixer
with joystick ceramic cartridge,
with pop up waste 1 1/4",
with flexible hoses 3/8",
chrome

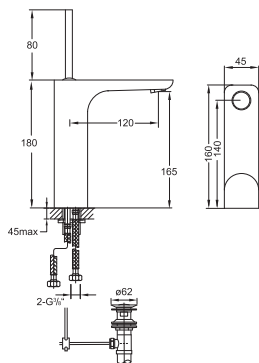

205 1755



Waschtisch-Einhebelmischbatterie
mit Keramikkartusche,
mit Ablaufgarnitur 1 1/4",
mit Flexschläuchen 3/8",
chrom

Single lever basin mixer
with ceramic cartridge,
with pop up waste 1 1/4",
with flexible hoses 3/8",
chrome

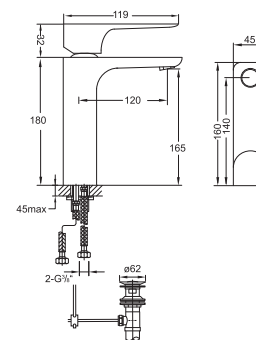

200 1700



Waschtisch-Einhebelmischbatterie
mit Joystick-Keramikkartusche,
ohne Ablaufgarnitur,
mit Flexschläuchen $\frac{3}{8}$ "
chrom

Single lever basin mixer
with joystick ceramic cartridge,
without pop up waste,
with flexible hoses $\frac{3}{8}$ "
chrome

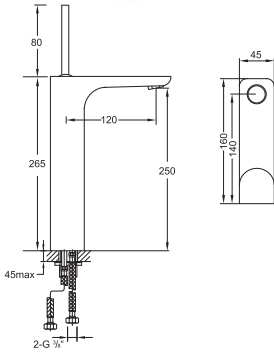

205 1700



Waschtisch-Einhebelmischbatterie
mit Keramikkartusche,
ohne Ablaufgarnitur,
mit Flexschläuchen $\frac{3}{8}$ "
chrom

Single lever basin mixer
with ceramic cartridge,
without pop up waste,
with flexible hoses $\frac{3}{8}$ "
chrome

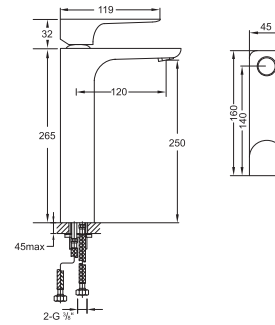

200 2001



3-Loch Waschtisch-Armatur
mit 90° Keramikventilen,
mit Ablaufgarnitur $1\frac{1}{4}$ "
chrom

3-hole basin mixer
with 90° ceramic headparts,
with pop up waste $1\frac{1}{4}$ "
chrome

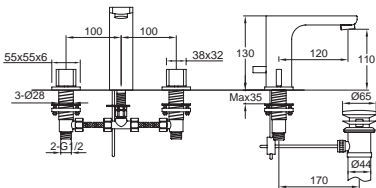

200 1800



Waschtisch-Einhebelmischbatterie
mit Joystick-Keramikkartusche,
komplett mit Unterputz-Einbaukörper 1/2",
Ausladung 175mm,
chrom

Single lever basin mixer
with joystick ceramic cartridge,
complete with concealed body 1/2",
spout projection 175mm,
chrome

200 1815

Waschtisch-Einhebelmischbatterie
Ausladung 200mm,
chrom

Single lever basin mixer
spout projection 200mm,
chrome

200 1825

Verlängerungsset 25mm
Extension set 25mm

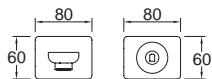

200 1825 5

Verlängerungsset 50mm
Extension set 50mm

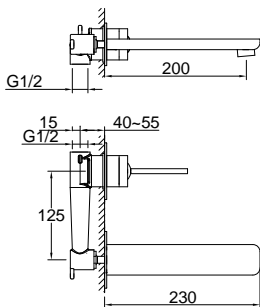
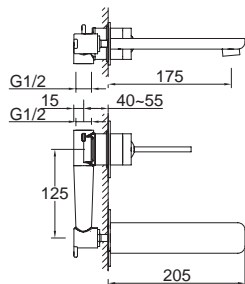

205 1800



Waschtisch-Einhebelmischbatterie
mit Keramikkartusche,
komplett mit Unterputz-Einbaukörper 1/2",
Ausladung 175mm,
chrom

Single lever basin mixer
with ceramic cartridge,
complete with concealed body 1/2",
spout projection 175mm,
chrome

205 1815

Waschtisch-Einhebelmischbatterie
Ausladung 200mm,
chrom

Single lever basin mixer
spout projection 200mm,
chrome

205 1825

Verlängerungsset 25mm
Extension set 25mm

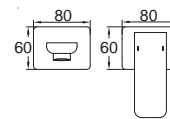

205 1825 5

Verlängerungsset 50mm
Extension set 50mm

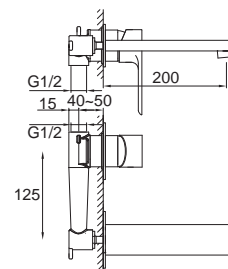
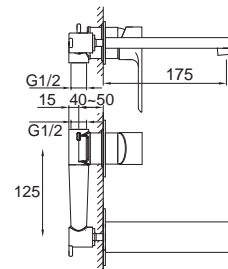

200 1300



Bidet-Einhebelmischbatterie
mit Joystick-Keramikkartusche,
mit Ablaufgarnitur 1 1/4",
mit Flexschläuchen 3/8",
chrom

Single lever basin mixer
with joystick ceramic cartridge,
with pop up waste 1 1/4",
with flexible hoses 3/8",
chrome

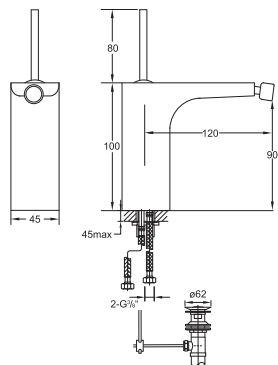

205 1300



Bidet-Einhebelmischbatterie
mit Keramikkartusche,
mit Ablaufgarnitur 1 1/4",
mit Flexschläuchen 3/8",
chrom

Single lever basin mixer
with ceramic cartridge,
with pop up waste 1 1/4",
with flexible hoses 3/8",
chrome

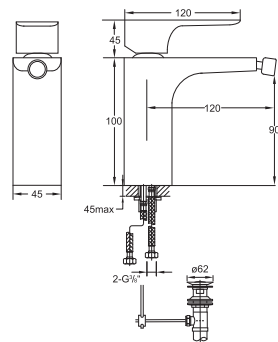

120 1696

Design-Siphon
chrom
Design siphon
chrome

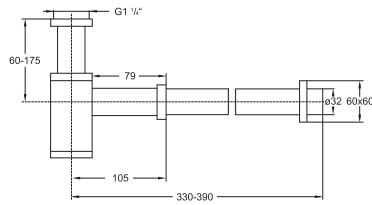

100 1691

Ablaufgarnitur mit Druckverschluss
für Waschbecken ohne Überlauf
Waste with „push-down“
for basins without overflow



100 1692

Ablaufgarnitur mit Druckverschluss
für Waschbecken mit Überlauf

Waste with „push-down“
for basins with overflow

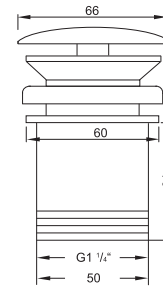

120 1640

Eckventil 1/2"
mit 3/8" Anschluss für Flexschlauch,
chrom
Angle valve 1/2"
with filter 3/8" connection for flexible hose,
chrome

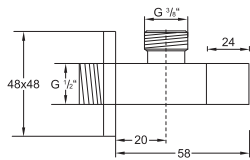

100 1693

Schaftventil 1 1/4"
für Waschbecken ohne Überlauf
Shaft valve 1 1/4"
for basins without overflow

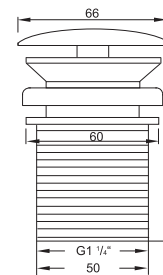

200 1100



Wanne/Brause-Einhebelmischbatterie 1/2" mit Joystick-Keramikkartusche, mit Umsteller, eigensicher gegen Rückfließen, chrom

Single lever bath/shower mixer 1/2" with joystick ceramic cartridge, with diverter, chrome

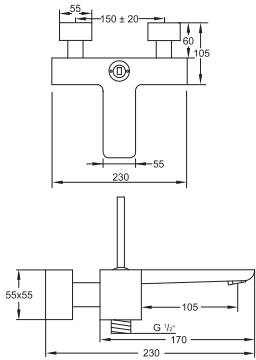

205 1100



Wanne/Brause-Einhebelmischbatterie 1/2" mit Keramikkartusche, mit Umsteller, eigensicher gegen Rückfließen, chrom

Single lever bath/shower mixer 1/2" with ceramic cartridge, with diverter, chrome

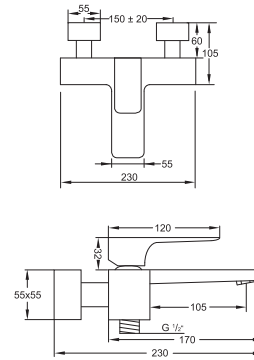

200 1200



Brause-Einhebelmischbatterie 1/2" mit Joystick-Keramikkartusche, eigensicher gegen Rückfließen, chrom

Single lever shower mixer 1/2" with joystick ceramic cartridge, chrome

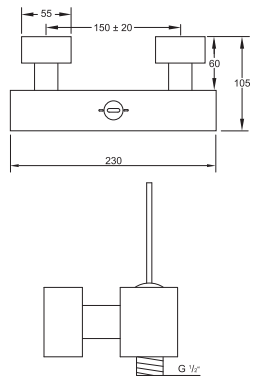

205 1200



Brause-Einhebelmischbatterie 1/2" mit Keramikkartusche, eigensicher gegen Rückfließen, chrom

Single lever shower mixer 1/2" with ceramic cartridge, chrome

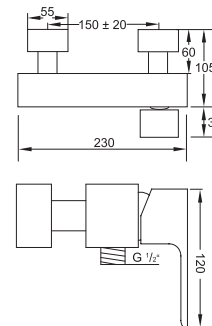

200 3100



Wanne/Brause-Aufputzthermostat 1/2" mit Temperatur- und Mengenregulierung, mit Umsteller, eigensicher gegen Rückfließen, chrom

Exposed thermostatic bath/shower mixer 1/2" with temperature control and volume control, with diverter, chrome

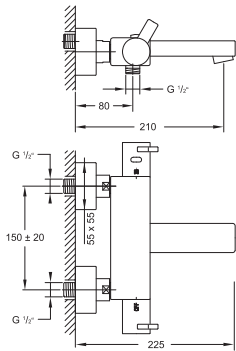

200 2401



4-Loch Wanne/Brause-Standarmatur mit 90° Keramikventilen, eigensicher gegen Rückfließen, mit Umsteller und ausziehbarer Handbrause, Ausladung 200mm, chrom

4-hole deck mounted bath/shower mixer with 90° ceramic headparts, with diverter and pull-up handshower, spout projection 200mm, chrome

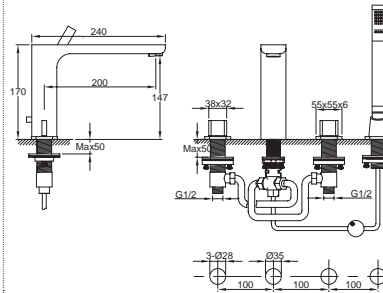

200 3200



Brause-Aufputzthermostat 1/2" mit Temperatur- und Mengenregulierung, eigensicher gegen Rückfließen, chrom

Exposed thermostatic bath/shower mixer 1/2" with temperature control and volume control, chrome

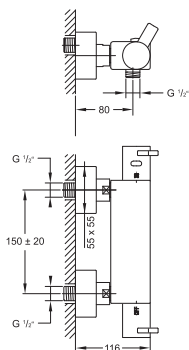

200 2481



4-Loch Wanne/Brause-Standarmatur für Anwendung mit Wannenfüll-, Ab- und Überlaufgarnitur, mit 90° Keramikventilen, mit Umsteller und ausziehbarer Handbrause, chrom

4-hole deck mounted bath/shower mixer for use with bath inlet with pop up waste and overflow, with 90° ceramic headparts, with diverter and pull-up handshower, chrome

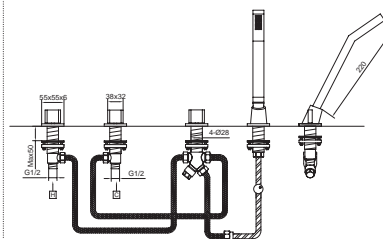

100 9510

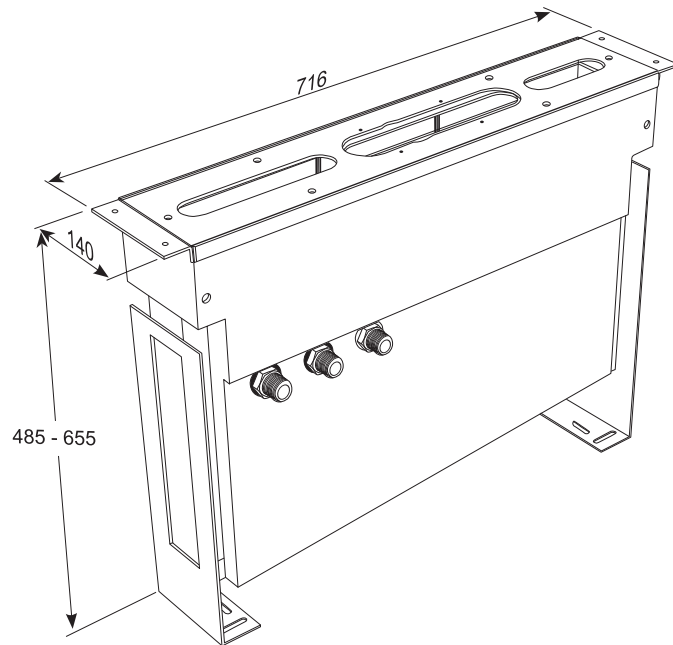

Montagegestell mit Montageplatte
mit Wasserauffangbehälter, für alle Wannenstand-
armaturen, 3 integrierte Anschlüsse (Kalt, Warm,
Abgang), Rückstauklappe, Montagematerial inkl.
Ablaufschlauch und Universal T-Stück

Mounting frame with plate
with water container, for all deck mounted basin
and bath tub mixers, with 3 integrated connections
(hot/cold/outlet), check-valve, fixing kit including
evacuation hose and universal T-connection

100 9512

Set Anschlussschläuche zu Montagegestell 100 9510
(2 Winkelschläuche $\frac{1}{2}$ " x $\frac{1}{2}$ " x 500mm)

Connection hoses for mounting frame 100 9510
(two angle flexible hoses $\frac{1}{2}$ " x $\frac{1}{2}$ " x 500mm)

100 9513

Set Anschlussschläuche zu Montagegestell 100 9510
für externen Wanneneinlauf (alle2480, 2481)
(3 Winkelschläuche $\frac{1}{2}$ " x $\frac{1}{2}$ " x 500mm)

Set of connection hoses for mounting frame 100 9510
in combination with external bath-filler (for all 2480, 2481),
(three angle flexible hose $\frac{1}{2}$ " x $\frac{1}{2}$ " x 500mm)

100 9410

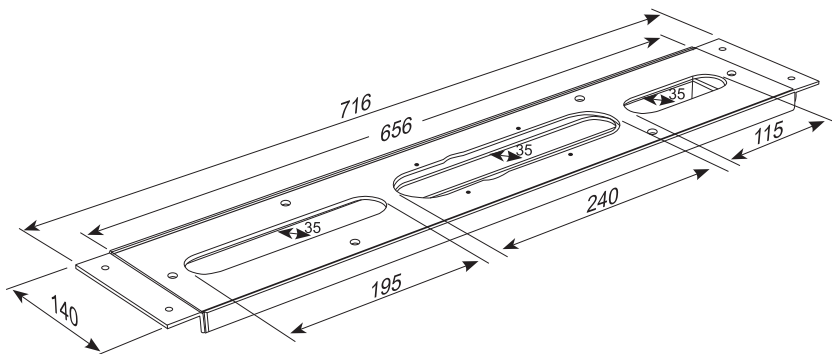

Montageplatte
für alle Waschtisch- und
Wannenstandarmaturen

Mounting plate
for all deck mounted basin
and bath tub mixers

200 1631



Schlauchdurchführung für Wannenrand
mit Handbrause und Brauseschlauch 1800mm,
eigensicher gegen Rückfließen,
chrom

Pull-up hand shower
complete,
with flexible hose 1800mm,
chrome

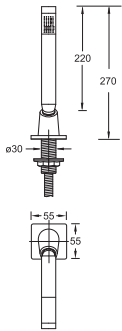

» KOMPONENTEN | COMPONENTS «

200 4006

Schlauchdurchführung mit Rosette
ohne Handbrause und Schlauch,
chrom

Deck mounted shower pass-through
without hand shower and flex hose,
chrome

120 1655

Metall-Stabhandbrause
chrom

Metal hand shower
chrome

099 9424

Metallbrauseschlauch für Schlauchdurch-
führung

M14 x1 x Konus 1/2", Länge 1800mm

Metal-shower hose for desk mounted
path-through

M14 x1 x Konus 1/2", length 1800mm

099 9425

Verbindungsschlauch

zu 099 9424 zur Umstellung AG M14 x1 x Ü 1/2",
Länge 500mm

Connection hose

for 099 9424 for diverter AG M14x1 x Ü 1/2",
length 500mm

020 1161



Einbaukörper 1/2"

Für alle freistehende Wanne/Brause-Armaturen
(mit einem Standfuß),
zur Montage auf dem Rohfußboden,
nachträgliche Ausrichtung (horizontal) möglich,
mit Blindstopfen

(Armatur separat bestellen)

Concealed set 1/2"

For all free standing bath/shower mixers
(one pedestal),
for installation on the rough floor,
horizontal adjustment possible,
with blind plug
(mixer order separately)

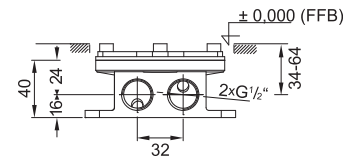
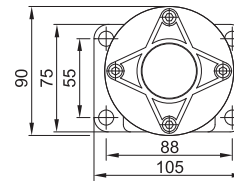

200 1162



Freistehende Wanne/Brause-Armatur
mit Joystick-Keramikkartusche,
eigensicher gegen Rückfließen,
mit Umsteller und Handbrause,
chrom

(Einbaukörper 1/2" 020 1161 seperat bestellen)

Freestanding bath/shower mixer
with joystick ceramic cartridge,
with diverter and hand shower,
chrome
(Concealed set 1/2" 020 1161 order separately)

020 1161

Einbaukörper 1/2"

Für alle freistehende Wanne/Brause-
Armaturen (mit einem Standfuß),
zur Montage auf dem Rohfußboden,
nachträgliche Ausrichtung (horizontal)
möglich, mit Blindstopfen
(Armatur separat bestellen)

Concealed set 1/2"

For all free standing bath/shower mixers
(one pedestal),
for installation on the rough floor,
horizontal adjustment possible,
with plug
(mixer order separately)

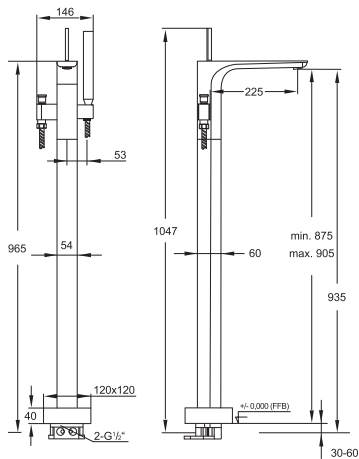

205 1162



Freistehende Wanne/Brause-Armatur
mit Keramikkartusche,
eigensicher gegen Rückfließen,
mit Umsteller und Handbrause,
chrom

(Einbaukörper 1/2" 020 1161 seperat bestellen)

Freestanding bath/shower mixer
with ceramic cartridge,
with diverter and hand shower,
chrome
(Concealed set 1/2" 020 1161 order separately)

020 1161

Einbaukörper 1/2"

Für alle freistehende Wanne/Brause-
Armaturen (mit einem Standfuß),
zur Montage auf dem Rohfußboden,
nachträgliche Ausrichtung (horizontal)
möglich, mit Blindstopfen
(Armatur separat bestellen)

Concealed set 1/2"

For all free standing bath/shower mixers
(one pedestal),
for installation on the rough floor,
horizontal adjustment possible,
with plug
(mixer order separately)

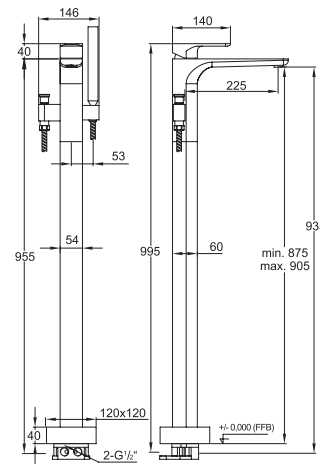

200 2720



Brauseset

komplett mit Thermostatarmatur,
mit Regenbrause und Handbrause,
mit höhenverstellbarem Regenbrausearm
(bei Installation),
chrom

Shower set

complete with thermostatic shower mixer,
with rain shower and handshower,
with heigh adjustable shower arm
(during installation),
chrome

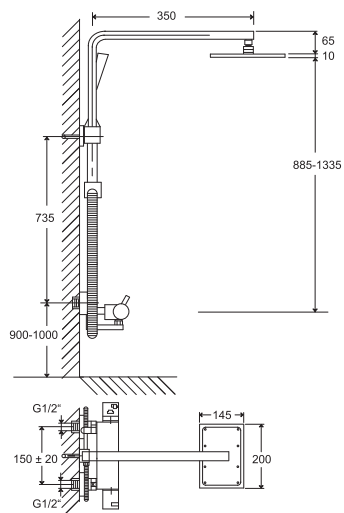

200 2103



Fertigmontageset
für Wanne/Brause-Einhebelmischbatterie,
mit Umsteller, chrom
(Steinbox 010 2110 separat bestellen)

Finish set
for single lever bath/shower mixer,
with diverter, chrome
(Concealed set 010 2110
please order separately)

010 2110

Steinbox
Unterputz Einbaukörper 1/2"
Universell für alle Wanne/Brause- und
Brause-Einhebelmischbatterien,
mit wasserdichtem Einbaukasten,
mit Keramikkartusche,
mit Kerdi Dichtmanschette,
mit Schallschutzmatte

Steinbox Concealed set 1/2"
for all single lever bath/shower
and shower mixers,
with water-tight concealed box,
with ceramic cartridge,
with Kerdi membrane,
with noise absorbing mat



099 2105

Verlängerungsset 25mm
Extension set 25mm

099 2105 5

Verlängerungsset 50mm
Extension set 50mm

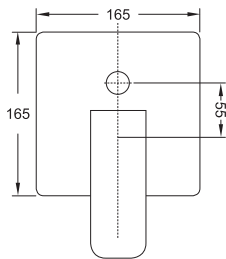

099 2140

Sicherungskombination für Steinbox
inkl. Verlängerung 25mm,
eigensicher gegen Rückfließen (EN 1717)
Safety combination for Steinbox
inkl. extension set 25mm,
backflow prevented (EN 1717)

099 9088

Umsteller verlängert 25mm
Diverter extended 25mm

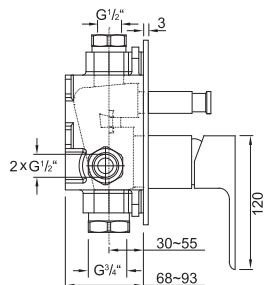

200 2243



Fertigmontageset
für Brause-Einhebelmischbatterie,
chrom
(Einbaukörper 010 2110 separat bestellen)

Finish set
for single lever shower mixer,
chrome
(Concealed set 010 2110
please order separately)

010 2110

Steinbox
Unterputz Einbaukörper 1/2"
Universell für alle Wanne/Brause- und
Brause Einhebelmischbatterien,
mit wasserdichtem Einbaukasten,
mit Keramikkartusche,
mit Kerdi Dichtmanschette,
mit Schallschutzmatte

Steinbox Concealed set 1/2"
for all single lever bath/shower
and shower mixers,
with water-tight concealed box,
with ceramic cartridge,
with Kerdi membrane,
with noise absorbing mat



099 2205

Verlängerungsset 25mm
Extension set 25mm

099 2205 5

Verlängerungsset 50mm
Extension set 50mm

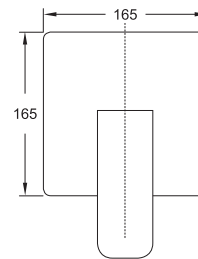

099 2140

Sicherungskombination für Steinbox
inkl. Verlängerung 25mm,
eigensicher gegen Rückfließen (EN 1717)
Safety combination for Steinbox
inkl. extension set 25mm,
backflow prevented (EN 1717)

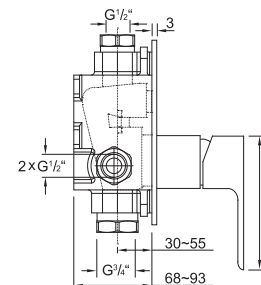

200 2250



Brause-Einhebelmischbatterie
mit Joystick-Keramikkartusche,
mit Unterputz-Einbaukörper $\frac{1}{2}$ " ,
mit Kerdi Dichtmanschette,
mit Abdeckplatte 80 x 60mm,
chrom

Single lever shower mixer
with joystick ceramic cartridge,
complete with concealed body $\frac{1}{2}$ " ,
with waterproof membrane,
with cover plate 80 x 60mm,
chrome

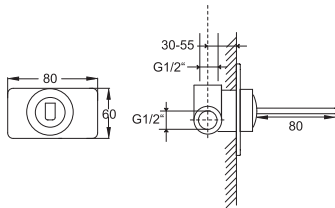

200 2205

Verlängerungsset 25mm
Extension set 25mm

200 2205 5

Verlängerungsset 50mm
Extension set 50mm

205 2250



Brause-Einhebelmischbatterie
mit Keramikkartusche,
mit Unterputz-Einbaukörper $\frac{1}{2}$ " ,
mit Kerdi Dichtmanschette,
mit Abdeckplatte 80 x 60mm,
chrom

Single lever shower mixer
with ceramic cartridge,
complete with concealed body $\frac{1}{2}$ " ,
with waterproof membrane,
with cover plate 80 x 60mm,
chrome

099 2205

Verlängerungsset 25mm
Extension set 25mm

099 2205 5

Verlängerungsset 50mm
Extension set 50mm

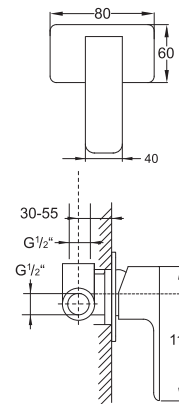

200 1660



Brauseanschlussbogen $\frac{1}{2}$ "
eigensicher gegen Rückfließen,
chrom

Wall mounted elbow outlet $\frac{1}{2}$ "
chrome

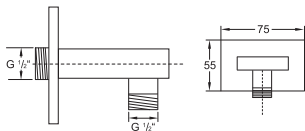

230 2172



Wanne/Brause-Armatur
mit 90° Keramikventilen,
mit 2-Wege-Umsteller (Mitte),
komplett mit Unterputz-Einbaukörper 1/2",
chrom

Bath/shower mixer
with 90° ceramic headparts,
with 2-way diverter,
complete with concealed body 1/2",
chrome

099 2170

Verlängerungsset 25mm

Extension set 25mm

099 2170 5

Verlängerungsset 50mm

Extension set 50mm

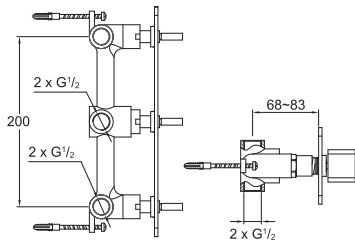

230 4102



Fertigmontageset

für Unterputzthermostat mit Mengenregulierung
(Einbaukörper 016 4100 separat bestellen),
chrom

Finish set

for concealed thermostatic mixer,
with temperature and volume control,
(Concealed set 016 4100 order separately),
chrome

016 4100

Unterputz Einbaukörper 1/2"

inkl. Steinbox,
für Unterputzthermostat,
mit Temperatur- und Mengenregulierung,
mit Kerdi Dichtmanschette

Concealed set 1/2"

incl. Steinbox,
for thermostatic shower mixer,
with temperature and volume control,
with waterproof membrane



099 4105

Verlängerungsset 25mm

Extension set 25mm

099 4105 5

Verlängerungsset 50mm

Extension set 50mm

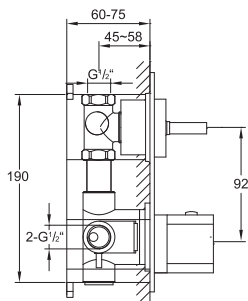
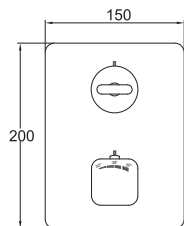

230 4122



Fertigmontageset

für Unterputzthermostat mit 3-Wege- Umsteller,
(Einbaukörper 016 4120 separat bestellen),
chrom

Finish set

for concealed thermostatic mixer,
with 3 way diverter,
(Concealed set 016 4120 order separately),
chrome

016 4120

Unterputz Einbaukörper 1/2"

inkl. Steinbox,
für Unterputzthermostat,
mit 3-Wege-Umsteller,
mit Temperatur- und Mengenregulierung,
mit Kerdi Dichtmanschette

Concealed set 1/2"

incl. Steinbox,
for thermostatic shower mixer,
with 3 way diverter,
with temperature and volume control,
with waterproof membrane



160 4126

Verlängerungsset 25mm

Extension set 25mm

160 4126 5

Verlängerungsset 50mm

Extension set 50mm

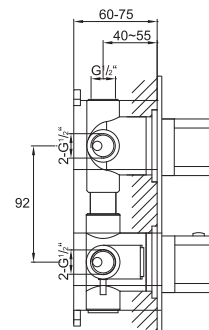
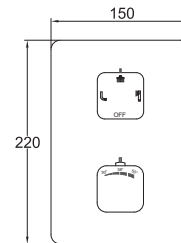

230 4202



Fertigmontageset
für Unterputzthermostat
(Einbaukörper 016 4200 separat bestellen),
chrom

Finish set
for concealed thermostatic mixer,
(Concealed set 016 4200 order separately),
chrome

016 4200

Unterputz Einbaukörper 1/2"
für Unterputzthermostat,
mit Temperaturregulierung,
ohne Mengenregulierung,
mit Kerdi Dichtmanschette

Concealed set 1/2"
for thermostatic mixer,
with temperature control,
with volume control,
with waterproof membrane

160 4205

Verlängerungsset 25mm
Extension set 25mm

160 4205 5

Verlängerungsset 50mm
Extension set 50mm

230 4362



3-Wege Unterputz-Umsteller
1 x Eingang / 3 x Ausgang,
komplett mit Unterputzkörper,
mit Kerdi Dichtmanschette,
mit Abdeckplatte 55 x 55mm,
(Einbautiefe beachten)
chrom

Concealed 3-way diverter
1 x inlet / 3 x outlet,
complete with concealed body,
with waterproof membrane,
with cover plate 55 x 55mm,
chrome

099 4505

Verlängerungsset 25mm
Extension set 25mm

099 4505 5

Verlängerungsset 50mm
Extension set 50mm

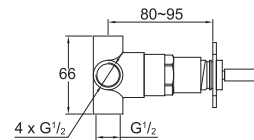
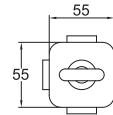

230 4500



Unterputzventil 1/2" für Kaltwasser
mit 90° Keramikventil,
mit Unterputzkörper,
mit Kerdi Dichtmanschette,
(Einbautiefe beachten)
chrom

Concealed stop valve 1/2" for cold water
with 90° ceramic headpart,
with concealed body,
with waterproof membrane,
chrome

099 4505

Verlängerungsset 25 mm

Extension set 25 mm

099 4505 5

Verlängerungsset 50 mm

Extension set 50 mm

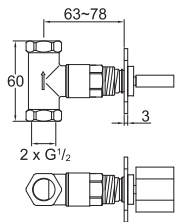
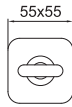

230 4510



Unterputzventil 1/2" für Warmwasser
mit 90° Keramikventil,
mit Unterputzkörper,
mit Kerdi Dichtmanschette,
(Einbautiefe beachten)
chrom

Concealed stop valve 1/2" for hot water
with 90° ceramic headpart,
with concealed body,
with waterproof membrane,
chrome

099 4505

Verlängerungsset 25mm

Extension set 25mm

099 4505 5

Verlängerungsset 50mm

Extension set 50mm

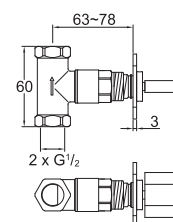
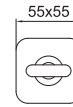

120 7900

Brausearm Wandmontage 400mm
für 120 1687
Shower arm wall mounted 400mm
for 120 1687



120 7910

Brausearm Wandmontage 400mm
mit verstärkter Wandhalterung
für 120 1688, 120 1686, 120 1689
Shower arm wall mounted 400mm
for 120 1688, 120 1686, 120 1689

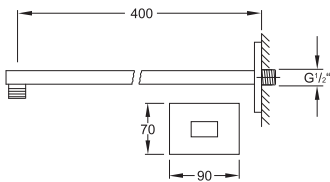

120 1571

Brausearm Deckenmontage 120mm
Shower arm ceiling mounted 120mm



120 1581

Brausearm Deckenmontage 240mm
Shower arm ceiling mounted 240mm

120 1591

Brausearm Deckenmontage 360mm
Shower arm ceiling mounted 360mm

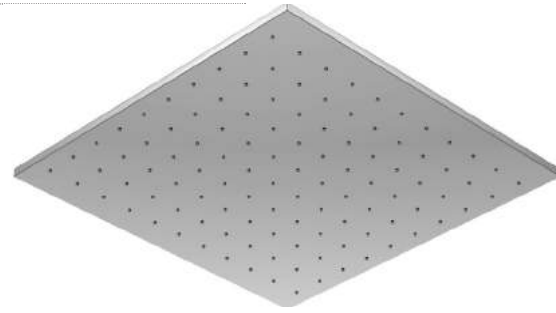
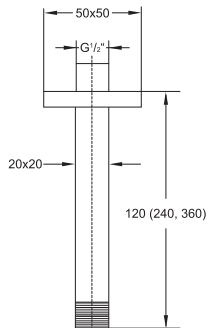

120 1687

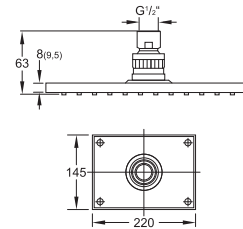

Regenbrause 145 x 220 x 9,5mm
mit Easy-clean system,
Optimale Durchflussmenge ab 15 l/min, chrom
Rain shower 145 x 220 x 9,5mm
with swivel head, with easy-clean system,
best flow rate 15 l/min, chrome

120 1688

Regenbrause 200 x 300 x 8mm
mit Easy-clean system, nur in Verbindung mit
Brausearm 120 7910 oder Deckenmontage,
Optimale Durchflussmenge ab 15 l/min, chrom
Rain shower 200 x 300 x 8mm
with easy-clean system, only with 120 7910
or ceiling mounted, best flow rate 15 l/min,
chrome

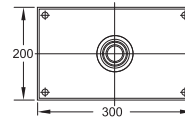

120 1686

Regenbrause 300 x 300 x 8mm
mit Easy-clean system, nur in Verbindung mit
Brausearm 120 7910 oder Deckenmontage,
Optimale Durchflussmenge ab 15 l/min, chrom
Rain shower 300 x 300 x 8mm
with easy-clean system, only with 120 7910
or ceiling mounted, best flow rate 15 l/min,
chrome

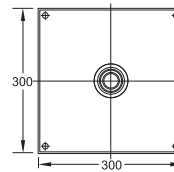

120 1689

Regenbrause 400 x 400 x 8mm
mit Easy-clean system, nur in Verbindung mit
Brausearm 120 7910 oder Deckenmontage,
Optimale Durchflussmenge ab 16,5 l/min, chrom
Rain shower 400 x 400 x 8mm
with easy-clean system, only with 120 7910
or ceiling mounted, best flow rate 16,5 l/min,
chrome

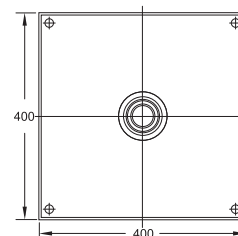

200

200 2300



Auslauf für Waschtisch oder Wanne
Ausladung 170mm,
chrom
Wall spout for basin or bathtub
projection 170mm,
chrome

200 2310

Auslauf für Waschtisch oder Wanne
Ausladung 200mm,
chrom
Wall spout for basin or bathtub
projection 200mm,
chrome

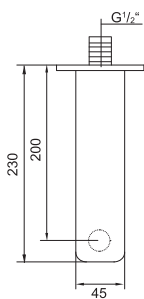
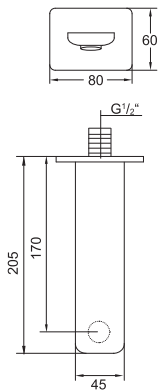

200 1650



Handbrausegarnitur
mit Wandhalter,
mit Metallbrauseschlauch 1500mm,
chrom
Hand shower set
with wall bracket,
with flexible metal hose 1500mm,
chrome

» KOMPONENTEN | COMPONENTS «

200 1665

Brause Wandhalter
chrom
Shower wallbracket
chrome

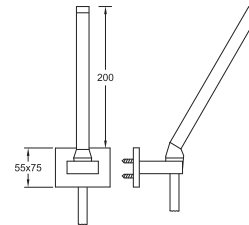

135 1655

Metall-Stabhandbrause
chrom
Metal hand shower
chrome

200 1670



Handbrausegarnitur mit integriertem
Brauseanschlussbogen 1/2"
mit Halter,
mit Metallbrauseschlauch 1500mm,
eigensicher gegen Rückfließen, chrom
Hand shower set with integrated wall elbow 1/2"
with bracket,
with flexible metal hose 1500mm, chrome

» KOMPONENTEN | COMPONENTS «

200 1667

Brause Wandhalter
mit integriertem Brauseanschlussbogen,
chrom
Shower wall bracket
with integrated wall elbow, chrome

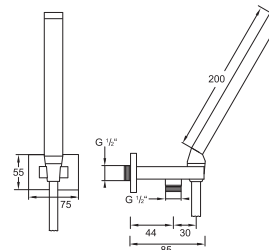

135 1655

Metall-Stabhandbrause chrom
Metal hand shower chrome

200 1602

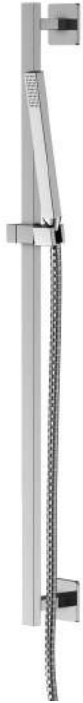

Brausegarnitur
mit Brausestange 900mm,
mit Handbrause,
mit Metallbrauseschlauch 1800mm,
chrom

Shower set
with slide rail 900mm,
with hand shower,
with metal hose 1800mm,
chrome

» KOMPONENTEN | COMPONENTS «

200 1624

Brausestange mit Gleiter
900mm,
chrom

Sliding bar with sliding bracket
900mm,
chrome

135 1655

Metall-Stabhandbrause
chrom

Metal hand shower
chrome

099 9412

Metall-Brauseschlauch
Ü 1/2" x Konus 1/2", 1800mm

Metal shower hose
Ü 1/2" x cone seat 1/2", 1800mm

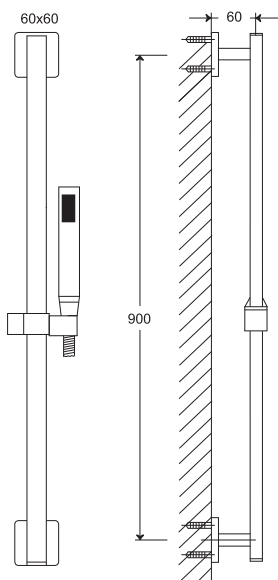

120 1621



Brausegarnitur
mit Brausestange 900mm,
mit Handbrause 3-fach verstellbar,
mit Metallbrauseschlauch 1800mm,
chrom

Shower set
with slide rail 900mm,
with hand shower 3 functions,
with metal hose 1800mm,
chrome

» KOMPONENTEN | COMPONENTS «

120 1624

Brausestange mit Gleiter
900mm,
chrom

Sliding bar with sliding bracket
900mm,
chrome

100 1656

Handbrause
3-fach verstellbar,
Weiß/chrom

Hand shower
3 functions,
white/chrome

099 9412

Metall-Brauseschlauch
Ü 1/2" x Konus 1/2", 1800mm

Metal shower hose
Ü 1/2" x cone seat 1/2", 1800mm

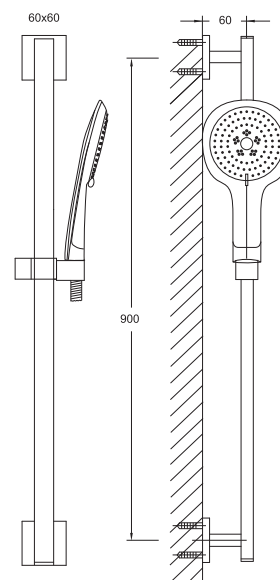

135 1655



Metall-Stabhandbrause
chrom
Metal hand shower
chrome

100 1656



Handbrause
3-fach verstellbar,
Weiß/chrom
Hand shower
3 functions,
white/chrome

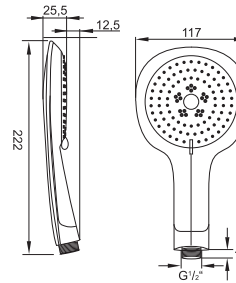

099 9626



Handbrause
3-fach verstellbar,
chrom
hand shower,
3 functions,
chrome

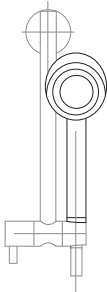

120 4410



Seitenbrause 1/2"
inklusive Unterputz-Einbaukörper,
Neigungswinkel verstellbar ca. 10°
Body jet 1/2"
complete with concealed body,
swivel approx 10°

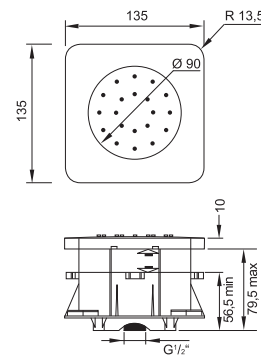

099 9412



Metall-Brauseschlauch

Ü 1/2" x Konus 1/2", 1800mm

Metal shower hose

Ü 1/2" x cone seat 1/2", 1800mm

099 9415

Metall-Brauseschlauch

Ü 1/2" x Konus 1/2", 1500mm

Metal shower hose

Ü 1/2" x cone seat 1/2", 1500mm

099 9418

Metall-Brauseschlauch

Ü 1/2" x Konus 1/2", 1250mm

Metal shower hose

Ü 1/2" x cone seat 1/2", 1250mm

099 9420



Kunststoff-Brauseschlauch

chrome line Ü 1/2" x Konus 1/2", 2000mm

Plastic shower hose

chrome line Ü 1/2" x cone seat 1/2", 2000mm

099 9416

Kunststoff-Brauseschlauch

chrome line Ü 1/2" x Konus 1/2", 1600mm

Plastic shower hose

chrome line Ü 1/2" x cone seat 1/2", 1600mm

099 9413

Kunststoff-Brauseschlauch

chrome line Ü 1/2" x Konus 1/2", 1250mm

Plastic shower hose

chrome line Ü 1/2" x cone seat 1/2", 1250mm

SERIE
SERIES

210

SACHLICH UND SINNLICH ZUGLEICH
FUNCTIONAL AND SENSUAL AT THE SAME TIME



WEBLINK SERIES 210|215



210 1000 *

Waschtisch-Einhebelmischbatterie | Single lever basin mixer



215 1000 *

Waschtisch-Einhebelmischbatterie | Single lever basin mixer



Waschtisch | basin mixer



ab Seite | from page

190



Wanne/Brause | bath/shower mixer

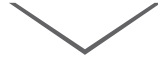

ab Seite | from page

195



Unterputz | Concealed set



ab Seite | from page

200



Zubehör | Universal



ab Seite | from page

206

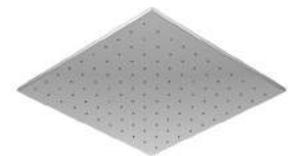

215 1000



Waschtisch-Einhebelmischbatterie
mit Joystick-Keramikkartusche,
mit Ablaufgarnitur 1 1/4",
mit Flexschläuchen 3/8",
chrom

Single lever basin mixer
with joystick ceramic cartridge,
with pop up waste 1 1/4",
with flexible hoses 3/8",
chrome

215 1010

wie 215 1000, jedoch ohne Ablaufgarnitur
as 215 1000, without pop up waste

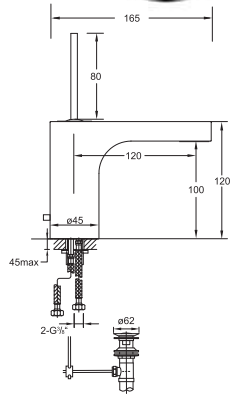

210 1000



Waschtisch-Einhebelmischbatterie
mit Keramikkartusche,
mit Ablaufgarnitur 1 1/4",
mit Flexschläuchen 3/8",
chrom

Single lever basin mixer
with ceramic cartridge,
with pop up waste 1 1/4",
with flexible hoses 3/8",
chrome

210 1010

wie 210 1000, jedoch ohne Ablaufgarnitur
as 210 1000, without pop up waste

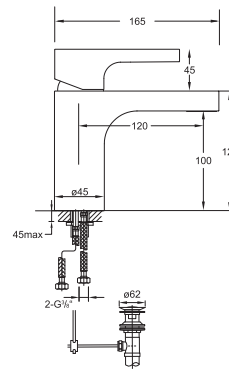

215 1755



Waschtisch-Einhebelmischbatterie
mit Joystick-Keramikkartusche,
mit Ablaufgarnitur 1 1/4",
mit Flexschläuchen 3/8",
chrom

Single lever basin mixer
with joystick ceramic cartridge,
with pop up waste 1 1/4",
with flexible hoses 3/8",
chrome

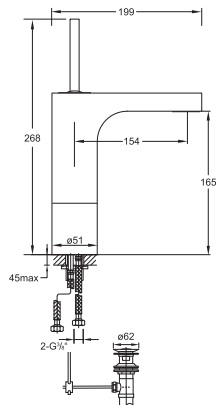

210 1755



Waschtisch-Einhebelmischbatterie
mit Keramikkartusche,
mit Ablaufgarnitur 1 1/4",
mit Flexschläuchen 3/8",
chrom

Single lever basin mixer
with ceramic cartridge,
with pop up waste 1 1/4",
with flexible hoses 3/8",
chrome

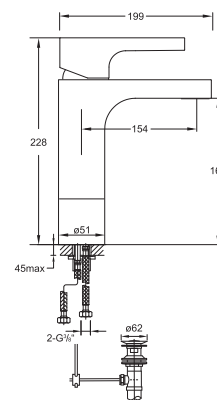

215 1700



Waschtisch-Einhebelmischbatterie
mit Joystick-Keramikkartusche,
ohne Ablaufgarnitur,
mit Flexschläuchen $\frac{3}{8}$ "
chrom

Single lever basin mixer
with joystick ceramic cartridge,
without pop up waste,
with flexible hoses $\frac{3}{8}$ "
chrome

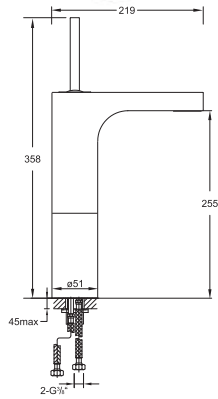

210 1700



Waschtisch-Einhebelmischbatterie
mit Keramikkartusche,
ohne Ablaufgarnitur,
mit Flexschläuchen $\frac{3}{8}$ "
chrom

Single lever basin mixer
with ceramic cartridge,
without pop up waste,
with flexible hoses $\frac{3}{8}$ "
chrome

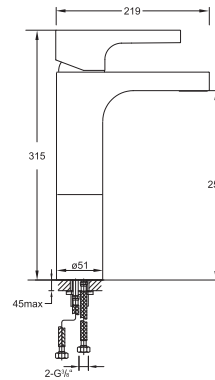

210 2000



3-Loch Waschtisch-Armatur
mit 90° Keramikventilen,
mit Ablaufgarnitur $1\frac{1}{4}$ "
chrom

3-hole basin mixer
with 90° ceramic headparts,
with pop up waste $1\frac{1}{4}$ "
chrome

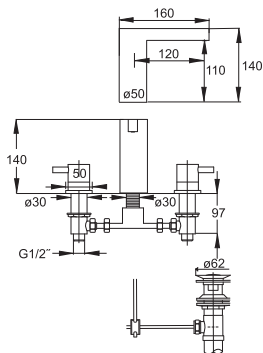

215 1800



Waschtisch-Einhebelmischbatterie
mit Joystick-Keramikkartusche,
komplett mit Unterputz-Einbaukörper $\frac{1}{2}$ "
Ausladung 170mm,
chrom

Single lever basin mixer
with joystick ceramic cartridge,
complete with concealed body $\frac{1}{2}$ "
spout projection 170mm,
chrome

215 1815

Waschtisch-Einhebelmischbatterie
Ausladung 200mm,
chrom

Single lever basin mixer
spout projection 200mm,
chrome

200 1825

Verlängerungsset 25mm
Extension set 25mm

200 1825 5

Verlängerungsset 50mm
Extension set 50mm

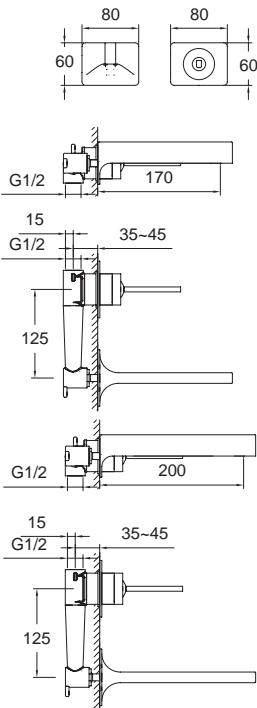

210 1800



Waschtisch-Einhebelmischbatterie
mit Keramikkartusche,
komplett mit Unterputz-Einbaukörper $\frac{1}{2}$ "
Ausladung 170mm,
chrom

Single lever basin mixer
with ceramic cartridge,
complete with concealed body $\frac{1}{2}$ "
spout projection 170mm,
chrome

210 1815

Waschtisch-Einhebelmischbatterie
Ausladung 200mm,
chrom

Single lever basin mixer
spout projection 200mm,
chrome

200 1825

Verlängerungsset 25mm
Extension set 25mm

200 1825 5

Verlängerungsset 50mm
Extension set 50mm

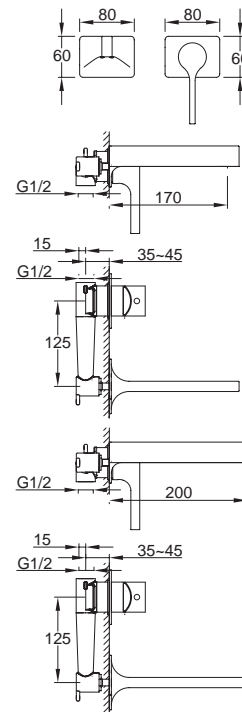

215 1300



Bidet-Einhebelmischbatterie
mit Joystick-Keramikkartusche,
mit Ablaufgarnitur 1 1/4",
mit Flexschläuchen 3/8",
chrom

Single lever basin mixer
with joystick ceramic cartridge,
with pop up waste 1 1/4",
with flexible hoses 3/8",
chrome

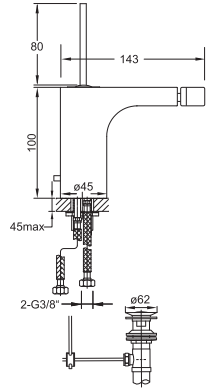

210 1300



Bidet-Einhebelmischbatterie
mit Keramikkartusche,
mit Ablaufgarnitur 1 1/4",
mit Flexschläuchen 3/8",
chrom

Single lever basin mixer
with ceramic cartridge,
with pop up waste 1 1/4",
with flexible hoses 3/8",
chrome

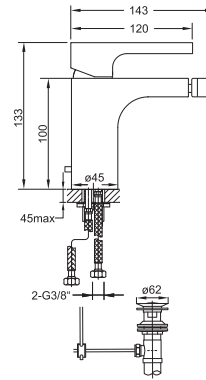

120 1696

Design-Siphon
chrom
Design siphon
chrome

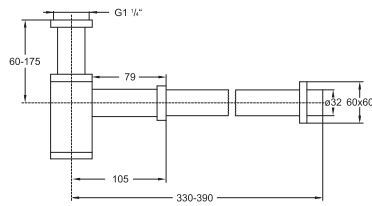

100 1691

Ablaufgarnitur mit Druckverschluss
für Waschbecken ohne Überlauf
Waste with „push-down“
for basins without overflow



100 1692

Ablaufgarnitur mit Druckverschluss
für Waschbecken mit Überlauf

Waste with „push-down“
for basins with overflow

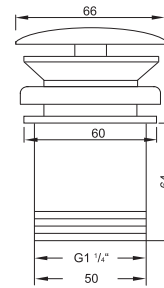

120 1640

Eckventil 1/2"
mit 3/8" Anschluss für Flexschlauch,
chrom
Angle valve 1/2"
3/8" connection for flexible hose,
chrome

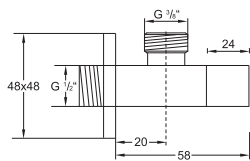

100 1693

Schaftventil 1 1/4"
für Waschbecken ohne Überlauf
Shaft valve 1 1/4"
for basins without overflow

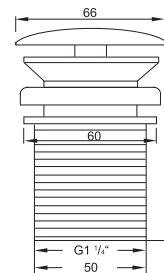

210 1100



Wanne/Brause-Einhebelmischbatterie 1/2" mit Keramikkartusche, mit Umsteller, eigensicher gegen Rückfließen, chrom

Single lever bath/shower mixer 1/2" with ceramic cartridge, with diverter, chrome

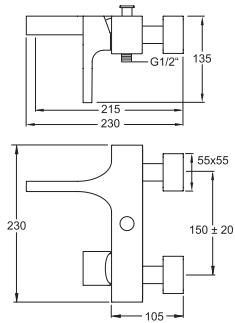

210 1200



Brause-Einhebelmischbatterie 1/2" mit Keramikkartusche, eigensicher gegen Rückfließen, chrom

Single lever shower mixer 1/2" with ceramic cartridge, chrome

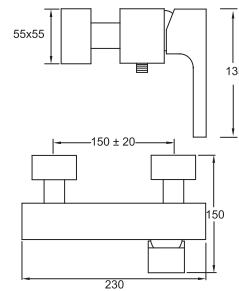

200 3100



Wanne/Brause-Aufputzthermostat 1/2" mit Temperatur- und Mengenregulierung, mit Umsteller, eigensicher gegen Rückfließen, chrom

Exposed thermostatic bath/shower mixer 1/2" with temperature control and volume control, with diverter, chrome

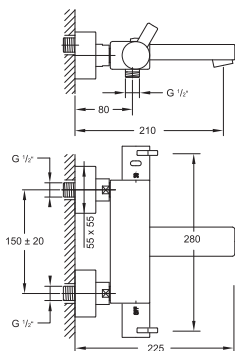

200 3200



Brause-Aufputzthermostat 1/2" mit Temperatur- und Mengenregulierung, eigensicher gegen Rückfließen, chrom

Exposed thermostatic shower mixer 1/2" with temperature control and volume control, chrome

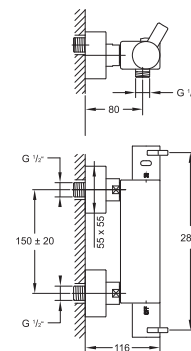

210 2400



4-Loch Wanne/Brause-Standarmatur
mit 90° Keramikventilen,
eigensicher gegen Rückfließen,
mit Umsteller und ausziehbarer Handbrause,
Ausladung 200mm,
chrom

4-hole deck mounted bath/shower mixer
with 90° ceramic headparts,
with diverter and pull-up handshower,
spout projection 200mm,
chrome

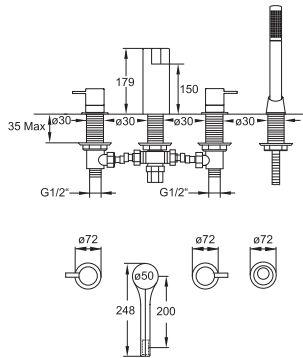

210 2480



4-Loch Wanne/Brause-Standarmatur
für Anwendung mit Wannenfüll-, Ab- und
Überlaufgarnitur,
mit 90° Keramikventilen,
mit Umsteller und ausziehbarer Handbrause,
chrom

4-hole deck mounted bath/shower mixer
for use with bath inlet with pop up waste,
and overflow, with 90° ceramic headparts,
with diverter and pull-up handshower,
chrome

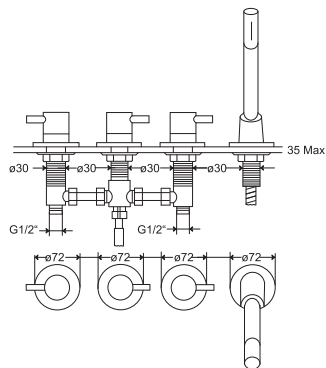

100 1630



Schlauchdurchführung für Wannenrand
mit Handbrause und Brauseschlauch 1800mm,
eigensicher gegen Rückfließen,
chrom

Pull-up hand shower
complete,
with flexible hose 1800mm,
chrome



» **KOMPONENTEN** | **COMPONENTS** «

099 9505

Schlauchdurchführung mit Rosette
ohne Handbrause und Schlauch,
chrom

Deck mounted shower pass-through
without hand shower and flex hose,
chrome

099 9655

Metall-Stabhandbrause
chrom

Metal hand shower
chrome

099 9424

Metallbrauseschlauch für Schlauch-
durchführung

M14 x1 x Konus 1/2", Länge 1800mm

Metal-shower hose for desk mounted
path-through

M14 x1 x Konus 1/2", length 1800mm

099 9425

Verbindungsschlauch

zu 099 9424 zur Umstellung AG M14 x1 x Ü 1/2",
Länge 500mm

Connection hose

for 099 9424 for diverter AG M14x1 x Ü 1/2",
length 500mm

100 9510

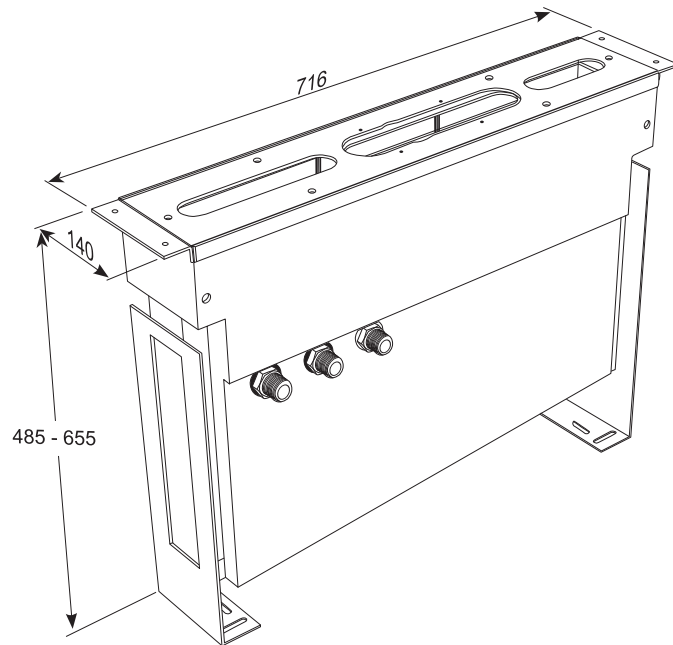

Montagegestell mit Montageplatte
mit Wasserauffangbehälter, für alle Wannenstand-
armaturen, 3 integrierte Anschlüsse (Kalt, Warm,
Abgang), Rückstauklappe, Montagematerial inkl.
Ablaufschlauch und Universal T-Stück

Mounting frame with plate
with water container, for all deck mounted basin
and bath tub mixers, with 3 integrated connections
(hot/cold/outlet), check-valve, fixing kit including
evacuation hose and universal T-connection

100 9512

Set Anschlusschläuche zu Montagegestell 100 9510
(2 Winkelschläuche 1/2" x 1/2" x 500mm)

Connection hoses for mounting frame 100 9510
(two angle flexible hoses 1/2" x 1/2" x 500mm)

100 9513

Set Anschlusschläuche zu Montagegestell 100 9510
für externen Wanneneinlauf (alle2480)
(3 Winkelschläuche 1/2" x 1/2" x 500mm)

Set of connection hoses for mounting frame 100 9510
in combination with external bath-filler (for all 2480),
(three angle flexible hose 1/2" x 1/2" x 500mm)

100 9410

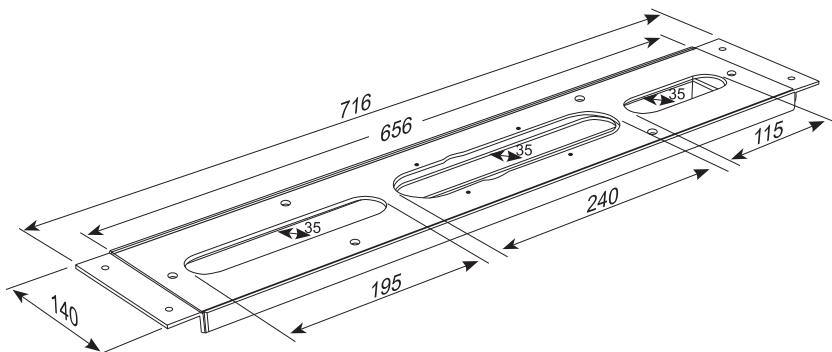

Montageplatte
für alle Waschtisch- und
Wannenstandarmaturen

Mounting plate
for all deck mounted basin
and bath tub mixers

020 1161



Einbaukörper 1/2"

Für alle freistehende Wanne/Brause-Armaturen (mit einem Standfuß), zur Montage auf dem Rohfußboden, nachträgliche Ausrichtung (horizontal) möglich, mit Blindstopfen

(Armatur separat bestellen)

Concealed set 1/2"

For all free standing bath/shower mixers (one pedestal), for installation on the rough floor, horizontal adjustment possible, with blind plug (mixer order separately)

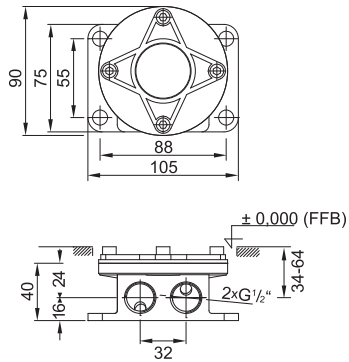

215 1162



Freistehende Wanne/Brause-Armatur mit Joystick-Keramikkartusche, eigensicher gegen Rückfließen, mit Umsteller und Handbrause, chrom

(Einbaukörper 1/2" 020 1161 separat bestellen)

Freestanding bath/shower mixer with joystick-ceramic cartridge, with diverter and hand shower, chrome

(Concealed set 1/2" 020 1161 order separately)

020 1161

Einbaukörper 1/2"

Für alle freistehende Wanne/Brause-Armaturen (mit einem Standfuß), zur Montage auf dem Rohfußboden, nachträgliche Ausrichtung (horizontal) möglich, mit Blindstopfen

(Armatur separat bestellen)

Concealed set 1/2"

For all free standing bath/shower mixers (one pedestal), for installation on the rough floor, horizontal adjustment possible, with plug (mixer order separately)

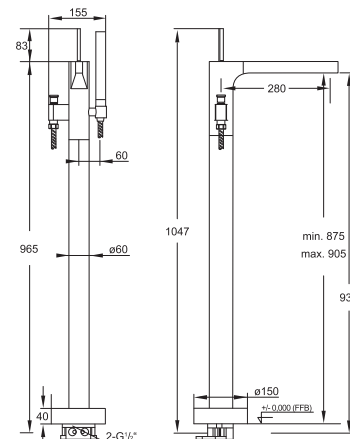

210 1162



Freistehende Wanne/Brause-Armatur
mit Keramikkartusche,
eigensicher gegen Rückfließen,
mit Umsteller und Handbrause,
chrom
(Einbaukörper 1/2" 020 1161 separat bestellen)

Freestanding bath/shower mixer
with ceramic cartridge,
with diverter and hand shower,
chrome
(Concealed set 1/2" 020 1161 order separately)

020 1161

Einbaukörper 1/2"
Für alle freistehende Wanne/Brause-
Armaturen (mit einem Standfuß),
zur Montage auf dem Rohfußboden,
nachträgliche Ausrichtung (horizontal)
möglich, mit Blindstopfen
(Armatur separat bestellen)

Concealed set 1/2"
For all free standing bath/shower mixers
(one pedestal),
for installation on the rough floor,
horizontal adjustment possible,
with plug
(mixer order separately)

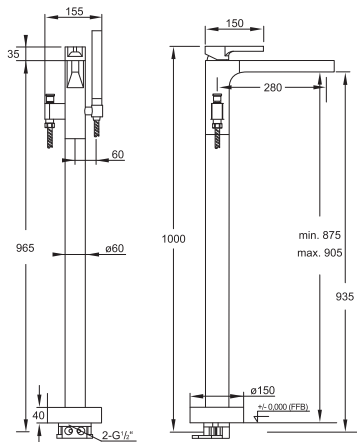

200 2720



Brauseset
komplett mit Thermostatarmatur,
mit Regenbrause und Handbrause,
mit höhenverstellbarem Regenbrausearm
(bei Installation),
chrom

Shower set
complete with thermostatic mixer,
with rain shower and handshower,
with heigh adjustable shower arm
(during installation),
chrome

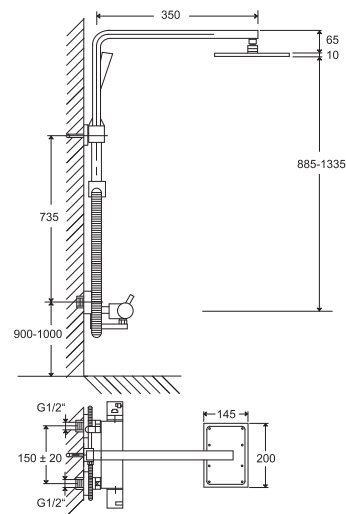

210 2103



Fertigmontageset
für Wanne/Brause-Einhebelmisch-
batterie, mit Umsteller, chrom
(Steinbox 010 2110 separat bestellen)

Finish set
for single lever bath/shower mixer,
with diverter, chrome
(Concealed set 010 2110
please order separately)

010 2110

Steinbox
Unterputz Einbaukörper 1/2"
Universell für alle Wanne/Brause- und
Brause-Einhebelmischbatterien,
mit wasserdichtem Einbaukasten,
mit Keramikkartusche,
mit Kerdi Dichtmanschette,
mit Schallschutzmatte

Steinbox Concealed set 1/2"
for all single lever bath/shower
and shower mixers,
with water-tight concealed box,
with ceramic cartridge,
with Kerdi membrane,
with noise absorbing mat



099 2105

Verlängerungsset 25mm
Extension set 25mm

099 2105 5

Verlängerungsset 50mm
Extension set 50mm

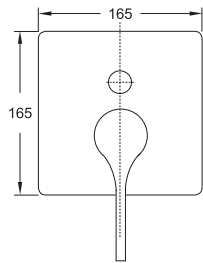

099 2140

Sicherungskombination für Steinbox
inkl. Verlängerung 25mm,
eigensicher gegen Rückfließen (EN 1717)
Safety combination for Steinbox
inkl. extension set 25mm,
backflow prevented (EN 1717)

099 9088

Umsteller verlängert 25mm
Diverter extended 25mm

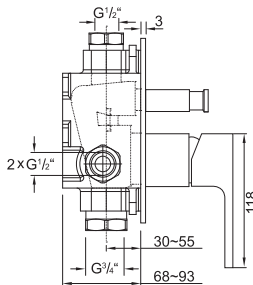

210 2243



Fertigmontageset
für Brause-Einhebelmischbatterie,
chrom
(Einbaukörper 010 2110 separat bestellen)

Finish set
for single lever shower mixer,
chrome
(Concealed set 010 2110
please order separately)

010 2110

Steinbox
Unterputz Einbaukörper 1/2"
Universell für alle Wanne/Brause- und
Brause Einhebelmischbatterien,
mit wasserdichtem Einbaukasten,
mit Keramikkartusche,
mit Kerdi Dichtmanschette,
mit Schallschutzmatte

Steinbox Concealed set 1/2"
for all single lever bath/shower
and shower mixers,
with water-tight concealed box,
with ceramic cartridge,
with Kerdi membrane,
with noise absorbing mat



099 2205

Verlängerungsset 25mm
Extension set 25mm

099 2205 5

Verlängerungsset 50mm
Extension set 50mm

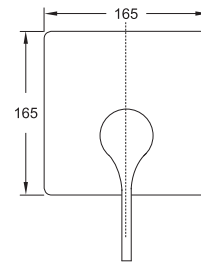

099 2140

Sicherungskombination für Steinbox
inkl. Verlängerung 25mm,
eigensicher gegen Rückfließen (EN 1717)
Safety combination for Steinbox
inkl. extension set 25mm,
backflow prevented (EN 1717)

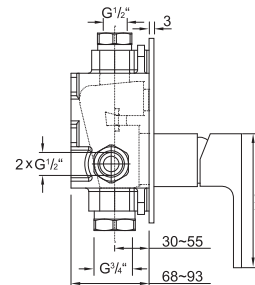

200 2250



Brause-Einhebelmischbatterie
mit Joystick-Keramikkartusche,
mit Unterputz-Einbaukörper $\frac{1}{2}$ "
mit Kerdi Dichtmanschette,
mit Abdeckplatte 80 x 60mm,
chrom

Single lever shower mixer
with joystick ceramic cartridge,
complete with concealed body $\frac{1}{2}$ "
with waterproof membrane,
with cover plate 80 x 60mm,
chrome

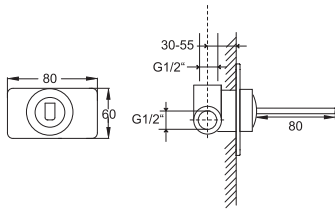

200 2205

Verlängerungsset 25mm

Extension set 25mm

200 2205 5

Verlängerungsset 50mm

Extension set 50mm

210 2250



Brause-Einhebelmischbatterie
mit Joystick-Keramikkartusche,
mit Unterputz-Einbaukörper $\frac{1}{2}$ "
mit Kerdi Dichtmanschette,
mit Abdeckplatte 80 x 60mm,
chrom

Single lever shower mixer
with joystick ceramic cartridge,
complete with concealed body $\frac{1}{2}$ "
with waterproof membrane,
with cover plate 80 x 60mm,
chrome

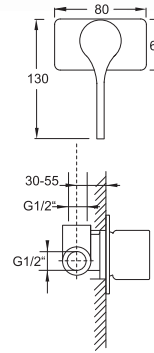

099 2205

Verlängerungsset 25mm

Extension set 25mm

099 2205 5

Verlängerungsset 50mm

Extension set 50mm

200 1660



Brauseanschlussbogen $\frac{1}{2}$ "
eigensicher gegen Rückfließen,
chrom

Wall mounted elbow outlet $\frac{1}{2}$ "
chrome

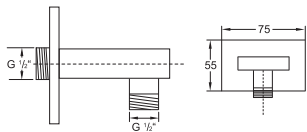

200 4102



Fertigmontageset
für Unterputzthermostat mit Mengenregulierung
(Einbaukörper 010 4100 separat bestellen),
chrom
Finish set
for concealed thermostatic mixer,
with temperature and volume control,
(Concealed set 010 4100 order separately),
chrome

010 4100

Unterputz Einbaukörper 1/2"
inkl. Steinbox,
für Unterputzthermostat,
mit Temperatur- und Mengenregulierung,
mit Kerdi Dichtmanschette
Concealed set 1/2"
incl. Steinbox,
for thermostatic shower mixer,
with temperature and volume control,
with waterproof membrane



099 4105

Verlängerungsset 25mm
Extension set 25mm

099 4105 5

Verlängerungsset 50mm
Extension set 50mm

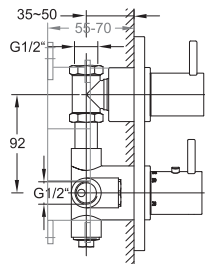
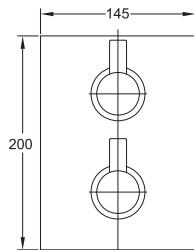

200 4123



Fertigmontageset
für Unterputzthermostat mit 3-Wege- Umsteller,
(Einbaukörper 010 4121 separat bestellen),
chrom
Finish set
for concealed thermostatic mixer,
with 3 way diverter,
(Concealed set 010 4121 order separately),
chrome

010 4121

Unterputz Einbaukörper 1/2"
inkl. Steinbox,
für Unterputzthermostat,
mit 3-Wege-Umsteller,
mit Temperatur- und Mengenregulierung,
mit Kerdi Dichtmanschette
Concealed set 1/2"
incl. Steinbox,
for thermostatic shower mixer,
with 3 way diverter,
with temperature and volume control,
with waterproof membrane



099 4126

Verlängerungsset 25mm
Extension set 25mm

099 4126 5

Verlängerungsset 50mm
Extension set 50mm

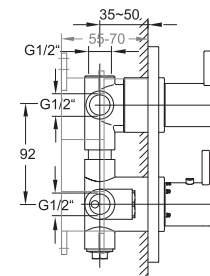
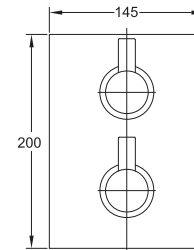

200 4202



Fertigmontageset
für Unterputzthermostat,
mit Abdeckplatte 100 x 150mm,
(Einbaukörper 010 4200 seperat bestellen),
chrom

Finish set
for concealed thermostatic mixer,
with cover plate 100 x 150mm,
(Concealed set 010 4200 order separately),
chrome

010 4200

Unterputz Einbaukörper 1/2"
für Unterputzthermostat,
mit Temperaturregulierung,
ohne Mengenregulierung,
mit Kerdi Dichtmanschette

Concealed set 1/2"
for thermostatic mixer,
with temperature control,
without volume control,
with waterproof membrane

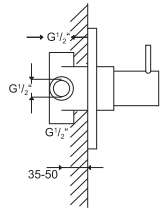
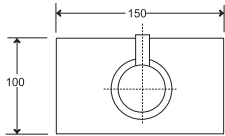

099 4205

Verlängerungsset 25mm
Extension set 25mm

099 4205 5

Verlängerungsset 50mm
Extension set 50mm

200 4210



Unterputzthermostat 1/2"
mit Temperaturregulierung,
ohne Mengenregulierung,
komplett mit Unterputzkörper,
mit Kerdi Dichtmanschette,
mit Abdeckplatte 90 x 90mm,
**Einbaumaß der UP-Körper in Verbindung
mit Rosettenmaß beachten (Fliesenleger
informieren),**
chrom

Concealed thermostatic mixer 1/2"
with temperature control,
without volume control,
complete with concealed body,
with waterproof membrane,
with cover plate 90 x 90mm,
**Attention - pls take note of the dimensions
of the concealed body in relation to the
finish-set (inform your tiler),**
chrome

099 4205

Verlängerungsset 25mm
Extension set 25mm

099 4205 5

Verlängerungsset 50mm
Extension set 50mm

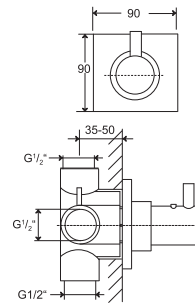

200 4362



3-Wege Unterputz-Umsteller
1 x Eingang / 3 x Ausgang,
komplett mit Unterputzkörper,
mit Kerdi Dichtmanschette,
mit Abdeckplatte 150 x 100mm,
chrom

Concealed 3-way diverter
1 x inlet / 3 x outlet,
complete with concealed body,
with waterproof membrane,
with cover plate 150 x 100mm,
chrome

099 4366

Verlängerungsset 25mm

Extension set 25mm

099 4366 5

Verlängerungsset 50mm

Extension set 50mm

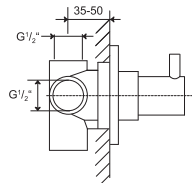
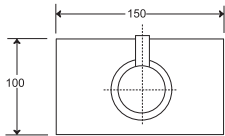

200 4372



3-Wege Unterputz-Umsteller
1 x Eingang / 3 x Ausgang,
komplett mit Unterputzkörper,
mit Kerdi Dichtmanschette,
mit Abdeckplatte 90 x 90mm,
**Einbaumaß der UP-Körper in Verbindung
mit Rosettenmaß beachten (Fliesenleger
informieren),**
chrom

Concealed 3-way diverter
1 x inlet / 3 x outlet,
complete with concealed body,
with waterproof membrane,
with cover plate 90 x 90mm,
**Attention - pls take note of the dimensions
of the concealed body in relation to the
finish-set (inform your tiler),**
chrome

099 4366

Verlängerungsset 25mm

Extension set 25mm

099 4366 5

Verlängerungsset 50mm

Extension set 50mm

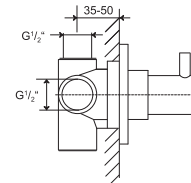
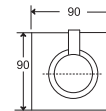

200 4500



Unterputzventil 1/2" für Kaltwasser
mit 90° Keramikventil,
komplett mit Unterputzkörper,
mit Kerdi Dichtmanschette,
chrom

Concealed stop valve 1/2" for cold water
with 90° ceramic headpart,
complete with concealed body,
with waterproof membrane,
chrome

099 4555

Verlängerungsset 25mm

Extension set 25mm

099 4555 5

Verlängerungsset 50mm

Extension set 50mm

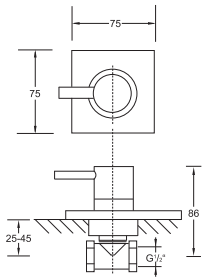

200 4510



Unterputzventil 1/2" für Warmwasser
mit 90° Keramikventil,
komplett mit Unterputzkörper,
mit Kerdi Dichtmanschette,
chrom

Concealed stop valve 1/2" for hot water
with 90° ceramic headpart,
complete with concealed body,
with waterproof membrane,
chrome

099 4555

Verlängerungsset 25mm

Extension set 25mm

099 4555 5

Verlängerungsset 50mm

Extension set 50mm

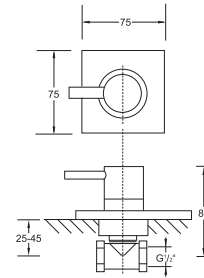

120 7900

Brausearm Wandmontage 400mm
für 120 1687

Shower arm wall mounted 400mm
for 120 1687



120 7910

Brausearm Wandmontage 400mm
mit verstärkter Wandhalterung
für 120 1688, 120 1686, 120 1689

Shower arm wall mounted 400mm
for 120 1688, 120 1686, 120 1689

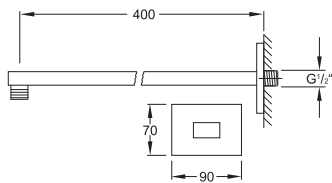

120 1571

Brausearm Deckenmontage 120mm
Shower arm ceiling mounted 120mm



120 1581

Brausearm Deckenmontage 240mm
Shower arm ceiling mounted 240mm

120 1591

Brausearm Deckenmontage 360mm
Shower arm ceiling mounted 360mm

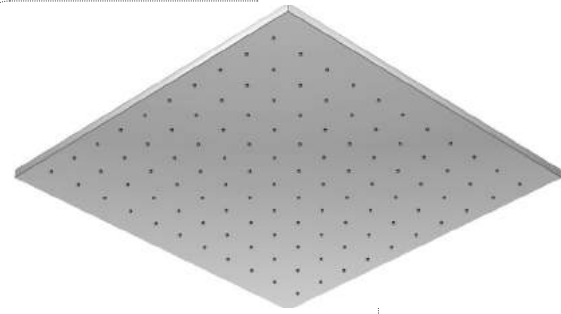
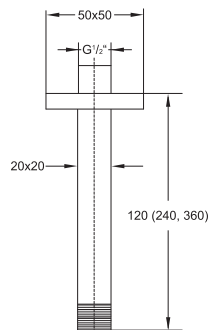

120 1687

Regenbrause 145 x 220 x 9,5mm
mit Easy-clean system,
Optimale Durchflussmenge ab 15 l/min, chrom

Rain shower 145 x 220 x 9,5mm
with swivel head, with easy-clean system,
best flow rate 15 l/min, chrome

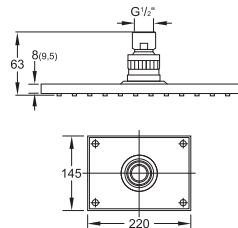

120 1688

Regenbrause 200 x 300 x 8mm
mit Easy-clean system, nur in Verbindung mit
Brausearm 120 7910 oder Deckenmontage,
Optimale Durchflussmenge ab 15 l/min, chrom

Rain shower 200 x 300 x 8mm
with easy-clean system, only with 120 7910
or ceiling mounted, best flow rate 15 l/min,
chrome

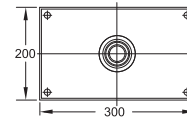

120 1686

Regenbrause 300 x 300 x 8mm
mit Easy-clean system, nur in Verbindung mit
Brausearm 120 7910 oder Deckenmontage,
Optimale Durchflussmenge ab 15 l/min, chrom

Rain shower 300 x 300 x 8mm
with easy-clean system, only with 120 7910
or ceiling mounted, best flow rate 15 l/min,
chrome

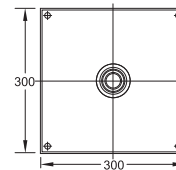

120 1689

Regenbrause 400 x 400 x 8mm
mit Easy-clean system, nur in Verbindung mit
Brausearm 120 7910 oder Deckenmontage,
Optimale Durchflussmenge ab 16,5 l/min, chrom

Rain shower 400 x 400 x 8mm
with easy-clean system, only with 120 7910
or ceiling mounted, best flow rate 16,5 l/min,
chrome

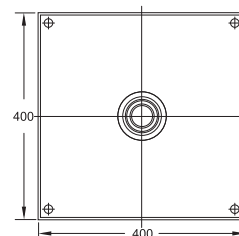

210 2300



Auslauf für Waschtisch oder Wanne
Ausladung 170mm,
chrom
Wall spout for basin or bathtub
projection 170mm,
chrome

210 2310

Auslauf für Waschtisch oder Wanne
Ausladung 200mm,
chrom
Wall spout for basin or bathtub
projection 200mm,
chrome

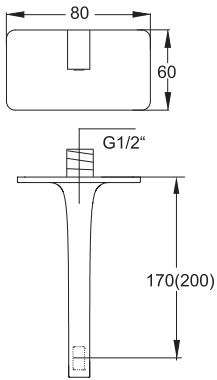

210 1650



Handbrausegarnitur
mit Wandhalter,
mit Metallbrauseschlauch 1500mm,
chrom
Hand shower set
with wall bracket,
with flexible metal hose 1500mm,
chrome

» KOMPONENTEN | COMPONENTS «

200 1665

Brause Wandhalter
chrom
Shower wallbracket
chrome

099 9655

Metall-Stabhandbrause
chrom
Metal hand shower
chrome

210 1670



**Handbrausegarnitur mit integriertem
Brauseanschlussbogen 1/2"**
mit Halter,
mit Metallbrauseschlauch 1500mm,
eigensicher gegen Rückfließen, chrom
Hand shower set with integrated wall elbow 1/2"
with bracket,
with flexible metal hose 1500mm, chrome

» KOMPONENTEN | COMPONENTS «

200 1667

Brause Wandhalter
mit integriertem Brauseanschlussbogen,
chrom
Shower wall bracket
with integrated wall elbow, chrome

099 9655

Metall-Stabhandbrause, chrom
Metal hand shower, chrome

210 1602



Brausegarnitur
mit Brausestange 900mm,
mit Handbrause,
mit Metallbrauseschlauch 1800mm,
chrom

Shower set
with slide rail 900mm,
with hand shower,
with metal hose 1800mm,
chrome

» KOMPONENTEN | COMPONENTS «

200 1624

Brausestange mit Gleiter
900mm,
chrom

Sliding bar with sliding bracket
900mm,
chrome

099 9655

Metall-Stabhandbrause
chrom

Metal hand shower
chrome

099 9412

Metall-Brauseschlauch
Ü 1/2" x Konus 1/2", 1800mm
Metal shower hose
Ü 1/2" x cone seat 1/2", 1800mm

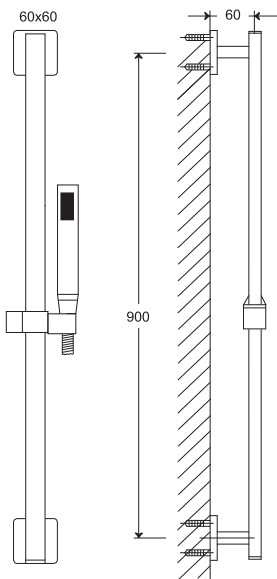

120 1621



Brausegarnitur
mit Brausestange 900mm,
mit Handbrause 3-fach verstellbar,
mit Metallbrauseschlauch 1800mm,
chrom

Shower set
with slide rail 900mm,
with hand shower 3 functions,
with metal hose 1800mm,
chrome

» KOMPONENTEN | COMPONENTS «

120 1624

Brausestange mit Gleiter
900mm,
chrom

Sliding bar with sliding bracket
900mm,
chrome

100 1656

Handbrause
3-fach verstellbar,
Weiß/chrom

Hand shower
3 functions,
white/chrome

099 9412

Metall-Brauseschlauch
Ü 1/2" x Konus 1/2", 1800mm
Metal shower hose
Ü 1/2" x cone seat 1/2", 1800mm

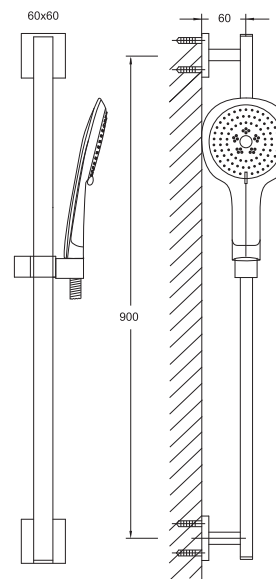

100 1655



Handbrause
3-fach verstellbar,
Weiß/chrom
Hand shower
3 functions,
white/chrome

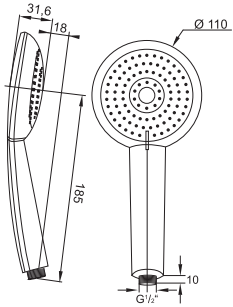

100 1656



Handbrause
3-fach verstellbar,
Weiß/chrom
Hand shower
3 functions,
white/chrome

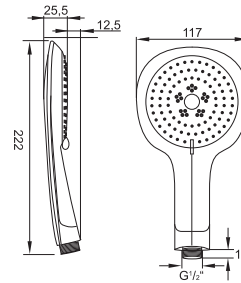

099 9626



Handbrause
3-fach verstellbar,
chrom
hand shower,
3 functions,
chrome

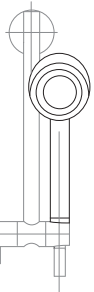

099 9655



Metall-Stabhandbrause
chrom
Metal hand shower
chrom

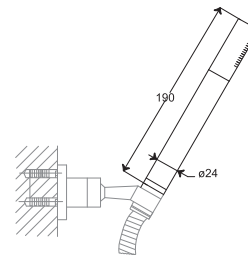

100 4410



Seitenbrause 1/2"
inklusive Unterputz-Einbaukörper,
Neigungswinkel verstellbar ca. 10°
Body jet 1/2"
complete with concealed body,
swivel approx 10°

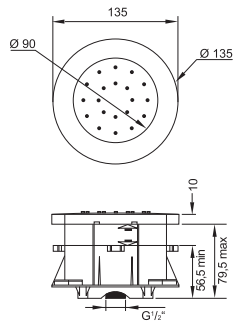

120 4410



Seitenbrause 1/2"
inklusive Unterputz-Einbaukörper,
Neigungswinkel verstellbar ca. 10°
Body jet 1/2"
complete with concealed body,
swivel approx 10°

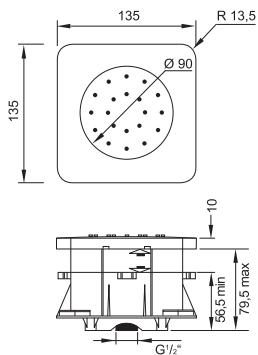

099 9412



Metall-Brauseschlauch
Ü 1/2" x Konus 1/2", 1800mm
Metal shower hose
Ü 1/2" x cone seat 1/2", 1800mm

099 9415

Metall-Brauseschlauch
Ü 1/2" x Konus 1/2", 1500mm
Metal shower hose
Ü 1/2" x cone seat 1/2", 1500mm

099 9418

Metall-Brauseschlauch
Ü 1/2" x Konus 1/2", 1250mm
Metal shower hose
Ü 1/2" x cone seat 1/2", 1250mm

099 9420



Kunststoff-Brauseschlauch
chrome line Ü 1/2" x Konus 1/2", 2000mm
Plastic shower hose
chrome line Ü 1/2" x cone seat 1/2", 2000mm

099 9416

Kunststoff-Brauseschlauch
chrome line Ü 1/2" x Konus 1/2", 1600mm
Plastic shower hose
chrome line Ü 1/2" x cone seat 1/2", 1600mm

099 9413

Kunststoff-Brauseschlauch
chrome line Ü 1/2" x Konus 1/2", 1250mm
Plastic shower hose
chrome line Ü 1/2" x cone seat 1/2", 1250mm

SERIE
SERIES

220

EINE NEUE DIMENSION DER BADGESTALTUNG
A NEW DIMENSION IN BATHROOM DESIGN



WEBLINK SERIES 220



220 1000 *

Waschtisch-Einhebelmischbatterie | Single lever basin mixer

Waschtisch | basin mixer



ab Seite | from page

214



Wanne/Brause | bath/shower mixer

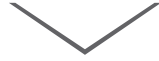

ab Seite | from page

216



Unterputz | Concealed set



ab Seite | from page

218



Zubehör | Universal

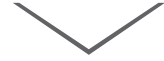

ab Seite | from page

223



220 1000



Waschtisch-Einhebelmischbatterie
mit Keramikkartusche,
mit Ablaufgarnitur 1 1/4",
mit Flexschläuchen 3/8",
chrom

Single lever basin mixer
with ceramic cartridge,
with pop up waste 1 1/4",
with flexible hoses 3/8",
chrome

220 1010

wie 220 1000, jedoch ohne Ablaufgarnitur
as 220 1000, without pop up waste

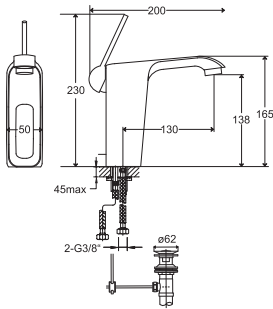

220 1900



3-Loch Waschtisch-Armatur
zur Wandmontage,
mit 90° Keramikventilen,
mit Unterputz-Ventilkörpern 1/2",
Ausladung 190mm,
chrom

3-hole basin mixer wall mounted
mounted with 90° ceramic headparts,
with concealed body 1/2",
spout projection 190mm,
chrome

170 1905

Verlängerungsset 25mm
Extension set 25mm

170 1905 5

Verlängerungsset 50mm
Extension set 50mm

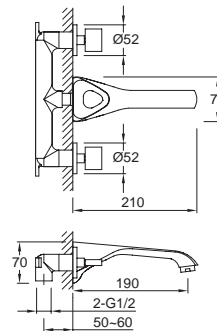

220 1800



Waschtisch-Einhebelmischbatterie
mit Joystick-Keramikkartusche,
komplett mit Unterputz-Einbaukörper 1/2",
Ausladung 190mm,
chrom

Single lever mixer
with joystick ceramic cartridge,
complete with concealed body 1/2",
spout projection 190mm,
chrome

220 1825

Verlängerungsset 25mm
Extension set 25mm

220 1825 5

Verlängerungsset 50mm
Extension set 50mm

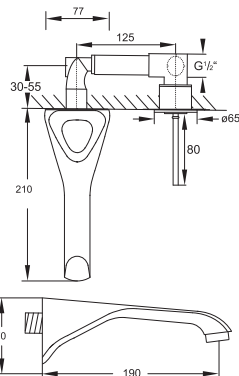

220 2000



3-Loch Waschtisch-Armatur
mit 90° Keramikventilen,
mit Ablaufgarnitur 1 1/4",
mit Flexschläuchen 3/8",
chrom

3-hole basin mixer
with 90° ceramic headparts,
with pop up waste 1 1/4",
with pop up waste 1 1/4",
chrome

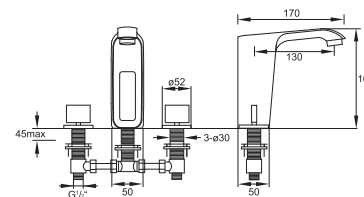

100 1696

Design-Siphon
chrom
Design siphon
chrome

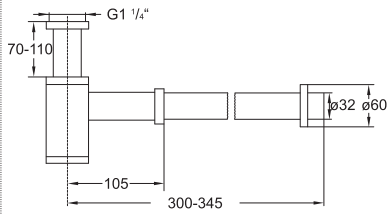

100 1691

Ablaufgarnitur mit Druckverschluss
für Waschbecken ohne Überlauf
Waste with „push-down“
for basins without overflow



100 1692

Ablaufgarnitur mit Druckverschluss
für Waschbecken mit Überlauf
Waste with „push-down“
for basins with overflow

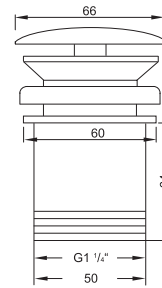

100 1640

Eckventil 1/2"
mit Schmutzfilter,
mit 3/8" Anschluss für Flexschlauch,
chrom
Angle valve 1/2"
with filter,
3/8" connection for flexible hose,
chrome

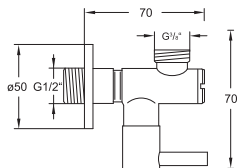

100 1693

Schaftventil 1 1/4"
für Waschbecken ohne Überlauf
Shaft valve 1 1/4"
for basins without overflow

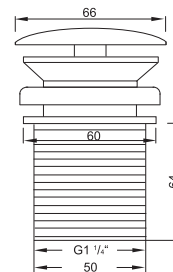

220 1100

Wanne/Brause-Einhebelmischbatterie 1/2" mit Joystick-Keramikkartusche, mit Umsteller, eigensicher gegen Rückfließen, chrom

Single lever bath/shower mixer 1/2" with joystick ceramic cartridge, with diverter, chrome

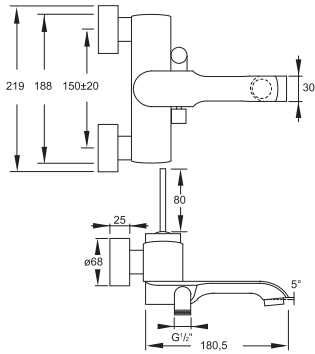

220 2400

4-Loch Wanne/Brause-Standarmatur mit 90° Keramikventilen, eigensicher gegen Rückfließen, mit Umsteller und ausziehbarer Handbrause, Ausladung 196mm, chrom

4-hole deck mounted bath/shower mixer with 90° ceramic headparts, with diverter and pull-up handshower, spout projection 196mm, chrome

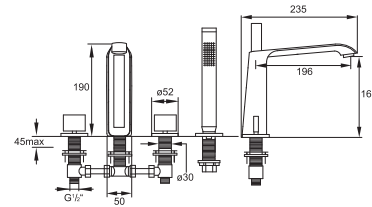

220 1200

Brause-Einhebelmischbatterie 1/2" mit Joystick-Keramikkartusche, eigensicher gegen Rückfließen, chrom

Single lever shower mixer 1/2" with joystick ceramic cartridge, chrome

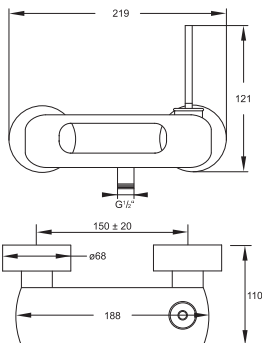

170 1630

Schlauchdurchführung für Wannenrand mit Handbrause und Brauseschlauch 1800mm, eigensicher gegen Rückfließen, chrom

Pull-up hand shower complete, with flexible hose 1800mm, chrome

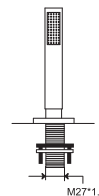

100 9510

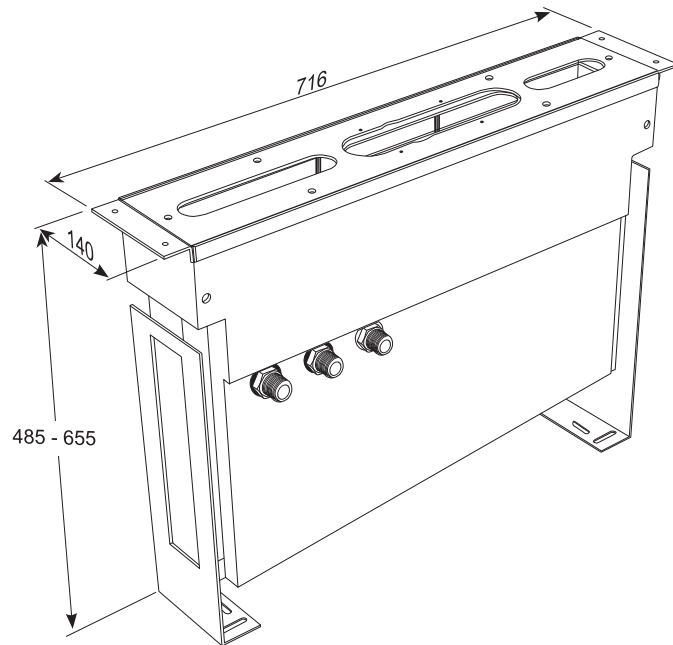

Montagegestell mit Montageplatte
mit Wasserauffangbehälter, für alle Wannenstand-
armaturen, 3 integrierte Anschlüsse (Kalt, Warm,
Abgang), Rückstauklappe, Montagematerial inkl.
Ablaufschlauch und Universal T-Stück

Mounting frame with plate
with water container, for all deck mounted basin
and bath tub mixers, with 3 integrated connections
(hot/cold/outlet), check-valve, fixing kit including
evacuation hose and universal T-connection

100 9512

Set Anschlusschläuche zu Montagegestell 100 9510
(2 Winkelschläuche $\frac{1}{2}$ " x $\frac{1}{2}$ " x 500mm)

Connection hoses for mounting frame 100 9510
(two angle flexible hoses $\frac{1}{2}$ " x $\frac{1}{2}$ " x 500mm)

100 9513

Set Anschlusschläuche zu Montagegestell 100 9510
für externen Wanneneinlauf (alle2480)
(3 Winkelschläuche $\frac{1}{2}$ " x $\frac{1}{2}$ " x 500mm)

Set of connection hoses for mounting frame 100 9510
in combination with external bath-filler (for all 2480),
(three angle flexible hose $\frac{1}{2}$ " x $\frac{1}{2}$ " x 500mm)

100 9410

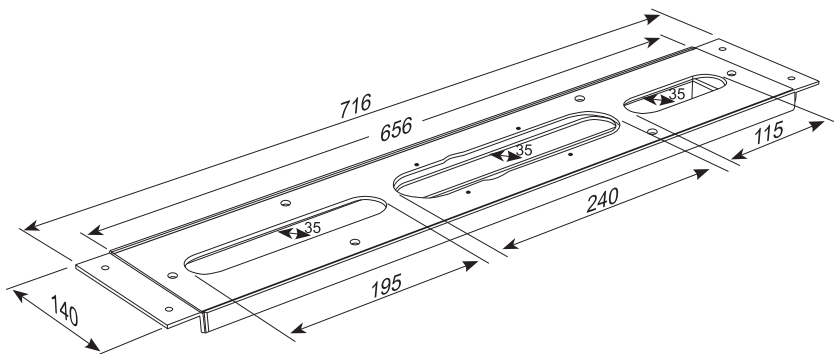

Montageplatte
für alle Waschtisch- und
Wannenstandarmaturen

Mounting plate
for all deck mounted basin
and bath tub mixers

100 2103



Fertigmontageset

für Wanne/Brause-Einhebelmischbatterie,
mit Umsteller,
(Einbaukörper 010 2110 separat bestellen),
chrom

Finish set

for single lever bath/shower mixer,
with diverter,
(Concealed set 010 2110 order separately),
chrome

010 2110

Unterputz Einbaukörper 1/2"

Universell für alle Wanne/Brause- und
Brause-Einhebelmischbatterien,
mit wasserdichtem Einbaukasten,
mit Keramikkartusche,
mit Kerdi Dichtmanschette,
mit Schallschutzmatte

Steinbox Concealed set 1/2"
for all single lever bath/shower
and shower mixers,
with water-tight concealed box,
with ceramic cartridge,
with Kerdi membrane,
with noise absorbing mat



099 2105

Verlängerungsset 25mm

Extension set 25mm

099 2105 5

Verlängerungsset 50mm

Extension set 50mm

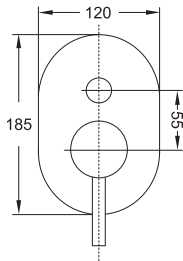

099 2140

Sicherungskombination für Steinbox
inkl. Verlängerung 25mm,
eigensicher gegen Rückfließen (EN 1717)

Safety combination for Steinbox
incl. extension set 25mm,
backflow prevented (EN 1717)

099 9088

Umsteller verlängert 25mm

Diverter extended 25mm

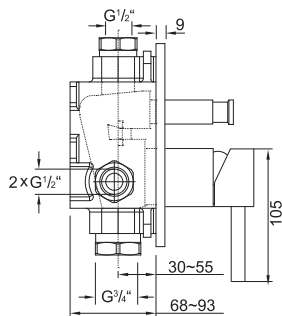

100 2243



Fertigmontageset

für Brause-Einhebelmischbatterie,
(Einbaukörper 010 2110 separat bestellen),
chrom

Finish set

for single lever shower mixer,
(Concealed set 010 2110 order separately),
chrome

010 2110

Unterputz Einbaukörper 1/2"

Universell für alle Wanne/Brause- und
Brause-Einhebelmischbatterien,
mit wasserdichtem Einbaukasten,
mit Keramikkartusche,
mit Kerdi Dichtmanschette,
mit Schallschutzmatte

Steinbox Concealed set 1/2"
for all single lever bath/shower
and shower mixers,
with water-tight concealed box,
with ceramic cartridge,
with Kerdi membrane,
with noise absorbing mat



099 2205

Verlängerungsset 25mm

Extension set 25mm

099 2205 5

Verlängerungsset 50mm

Extension set 50mm

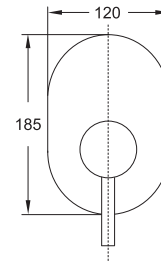

099 2140

Sicherungskombination für Steinbox
inkl. Verlängerung 25mm,
eigensicher gegen Rückfließen (EN 1717)

Safety combination for Steinbox
incl. extension set 25mm,
backflow prevented (EN 1717)

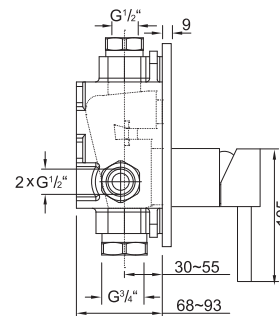

100 2250

Brause-Einhebelmischbatterie
mit Keramikkartusche,
mit Unterputz-Einbaukörper $\frac{1}{2}$ "
mit Kerdi Dichtmanschette,
chrom



Single lever shower mixer
with ceramic cartridge,
complete with concealed body $\frac{1}{2}$ "
with waterproof membrane,
chrome

099 2205

Verlängerungsset 25mm

Extension set 25mm

099 2205 5

Verlängerungsset 50mm

Extension set 50mm

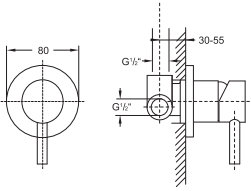

170 1660

Brauseanschlussbogen $\frac{1}{2}$ "
eigensicher gegen Rückfließen,
chrom



Wall mounted elbow outlet $\frac{1}{2}$ "
chrome

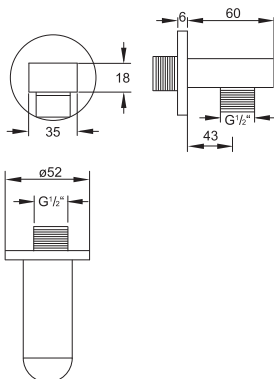

100 2202

Fertigmontage-set Serie 100
für Brause-Einhebelmischbatterie,
mit integriertem 3-Wege-Umsteller,
mit Umstellgriff,
mit Armaturenhebel,
mit Schubrosette,
(Steinbox 010 2200 separat bestellen),
chrom



Finish set series 100
for single lever shower mixer,
with integrated 3-way diverter,
with diverter handle,
with handle,
with rosette,
(Concealed set 010 2200 order separately),
chrome

010 2200

Steinbox

Unterputz Einbaukörper $\frac{1}{2}$ "
für Brause-Einhebelmischbatterien,
mit Keramikkartusche,
mit keramischem 3-Wege-Umsteller,
mit Kerdi Dichtmanschette,
mit Schallschutzmatte



Steinbox Concealed set $\frac{1}{2}$ "
for single lever shower mixers,
with concealed box,
with ceramic cartridge,
with ceramic 3-way diverter,
with Kerdi membrane,
with noise absorbing mat

099 2215

Verlängerungsset 25mm

Extension set 25mm

099 2215 5

Verlängerungsset 50mm

Extension set 50mm

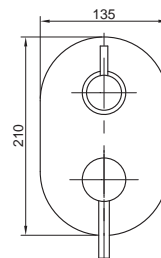

099 2140

Sicherungskombination für Steinbox
inkl. Verlängerung 25mm,
eigensicher gegen Rückfließen (EN 1717)

Safety combination for Steinbox
inkl. extension set 25mm,
backflow prevented (EN 1717)

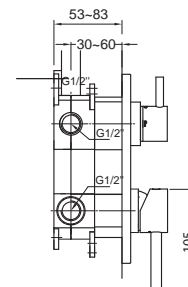

100 4102



Fertigmontageset
für Unterputzthermostat mit Mengenregulierung
(Einbaukörper 010 4100 separat bestellen),
chrom

Finish set
for concealed thermostatic mixer,
with temperature and volume control,
(Concealed set 010 4100 order separately),
chrome

010 4100

Unterputz Einbaukörper 1/2"
inkl. Steinbox,
für Unterputzthermostat,
mit Temperatur- und Mengenregulierung,
mit Kerdi Dichtmanschette

Concealed set 1/2"
incl. Steinbox,
for thermostatic shower mixer,
with temperature and volume control,
with waterproof membrane



099 4105

Verlängerungsset 25mm
Extension set 25mm

099 4105 5

Verlängerungsset 50mm
Extension set 50mm

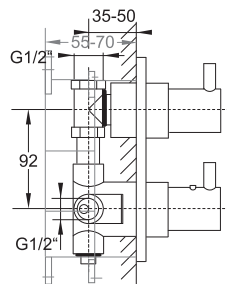
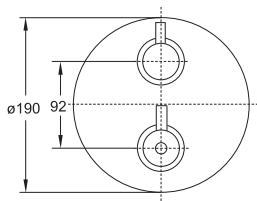

100 4123



Fertigmontageset
für Unterputzthermostat mit 3-Wege- Umsteller,
(Einbaukörper 010 4121 separat bestellen),
chrom

Finish set
for concealed thermostatic mixer,
with 3 way diverter,
(Concealed set 010 4121 order separately),
chrome

010 4121

Unterputz Einbaukörper 1/2"
inkl. Steinbox,
für Unterputzthermostat,
mit 3-Wege-Umsteller,
mit Temperatur- und Mengenregulierung,
mit Kerdi Dichtmanschette

Concealed set 1/2"
incl. Steinbox,
for thermostatic shower mixer,
with 3 way diverter,
with temperature and volume control,
with waterproof membrane



099 4126

Verlängerungsset 25mm
Extension set 25mm

099 4126 5

Verlängerungsset 50mm
Extension set 50mm

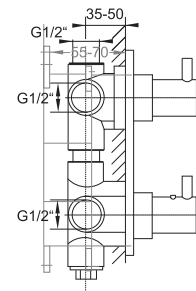
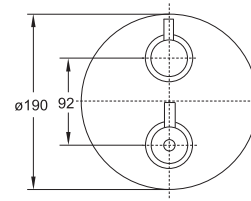

100 4202



Fertigmontageset
für Unterputzthermostat,
mit Abdeckplatte ø140mm,
(Einbaukörper 010 4200 separat bestellen),
chrom

Finish set
for concealed thermostatic mixer,
with cover plate dia. 140mm,
(Concealed set 010 4200 order separately),
chrome

010 4200

Unterputz Einbaukörper 1/2"
für Unterputzthermostat,
mit Temperaturregulierung,
ohne Mengenregulierung,
mit Kerdi Dichtmanschette

Concealed set 1/2"
for thermostatic mixer,
with temperature control,
without volume control,
with waterproof membrane

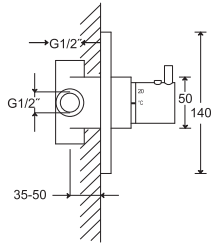

099 4205

Verlängerungsset 25mm
Extension set 25mm

099 4205 5

Verlängerungsset 50mm
Extension set 50mm

100 4210



Unterputzthermostat 1/2"
mit Temperaturregulierung,
ohne Mengenregulierung,
komplett mit Unterputzkörper,
mit Kerdi Dichtmanschette,
mit Abdeckplatte ø80mm,
**Einbaumaß der UP-Körper in Verbindung
mit Rosettenmaß beachten (Fliesenleger
informieren),**
chrom

Concealed thermostatic mixer 1/2"
with temperature control,
without volume control,
complete with concealed body,
with waterproof membrane,
with cover plate dia. 80mm,
**Attention - pls take note of the dimensions
of the concealed body in relation to the
finish-set (inform your tiler),**
chrome

099 4205

Verlängerungsset 25mm
Extension set 25mm

099 4205 5

Verlängerungsset 50mm
Extension set 50mm

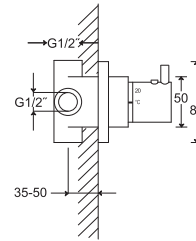

170 4372



3-Wege Unterputz-Umsteller
 1 x Eingang / 3 x Ausgang,
 komplett mit Unterputzkörper,
 mit Kerdi Dichtmanschette,
 mit Abdeckplatte ø80mm,
**Einbaumaß der UP-Körper in Verbindung
 mit Rosettenmaß beachten (Fliesenleger
 informieren),**
 chrom

Concealed 3-way diverter
 1 x inlet / 3 x outlet,
 complete with concealed body,
 with waterproof membrane,
 with cover plate dia. 80mm,
**Attention - pls take note of the dimensions
 of the concealed body in relation to the
 finish-set (inform your tiler),**
 chrome

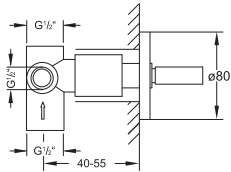

170 4366

Verlängerungsset 25mm
 Extension set 25mm

170 4366 5

Verlängerungsset 50mm
 Extension set 50mm

170 4500



Unterputzventil 1/2" für Kaltwasser
 mit 90° Keramikventil,
 komplett mit Unterputzkörper,
 mit Kerdi Dichtmanschette,
 chrom

Concealed stop valve 1/2" for cold water
 with 90° ceramic headpart,
 complete with concealed body,
 with waterproof membrane,
 chrome

170 4555

Verlängerungsset 25mm
 Extension set 25mm

170 4555 5

Verlängerungsset 50mm
 Extension set 50mm

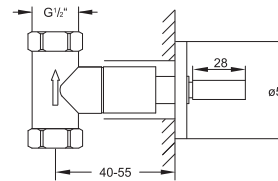

170 4510



Unterputzventil 1/2" für Warmwasser
 mit 90° Keramikventil,
 komplett mit Unterputzkörper,
 mit Kerdi Dichtmanschette,
 chrom

Concealed stop valve 1/2" for hot water
 with 90° ceramic headpart,
 complete with concealed body,
 with waterproof membrane,
 chrome

170 4555

Verlängerungsset 25mm
 Extension set 25mm

170 4555 5

Verlängerungsset 50mm
 Extension set 50mm

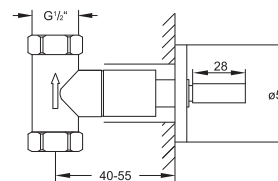

100 7900

Brausearm Wandmontage 400mm
Shower arm wall mounted 400mm



100 7910

Brausearm Wandmontage 450mm
mit verstärkter Wandhalterung
z.B. für 100 1686, 100 1688, 100 1689
Shower arm wall mounted 450mm
reinforced for 100 1686, 100 1688, 100 1689

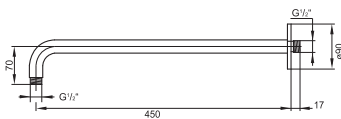
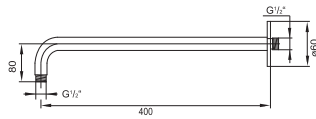

100 1571

Brausearm Deckenmontage 120mm
shower arm ceiling mounted 120mm



100 1581

Brausearm Deckenmontage 240mm
shower arm ceiling mounted 240mm

100 1591

Brausearm Deckenmontage 360mm
shower arm ceiling mounted 360mm

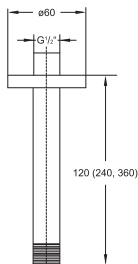

100 1687

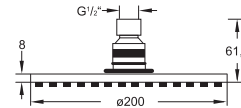

Regenbrause Ø200 x 8mm
mit Easy-clean system,
Optimale Durchflussmenge ab 15 l/min,
chrom

Rain shower Ø200 x 8mm
with easy-clean system, best flow rate 15 l/min,
chrome

100 1686

Regenbrause Ø250 x 8mm
mit Easy-clean system, nur in Verbindung mit
Brausearm 100 7910 oder Deckenmontage,
Optimale Durchflussmenge ab 15 l/min,
chrom

Rain shower Ø250 x 8mm
with easy-clean system, only with 100 7910
or ceiling mounted, best flow rate 15 l/min,
chrome

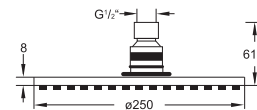

100 1688

Regenbrause Ø300 x 8mm
mit Easy-clean system, nur in Verbindung mit
Brausearm 100 7910 oder Deckenmontage,
Optimale Durchflussmenge ab 15 l/min,
chrom

Rain shower Ø300 x 8mm
with easy-clean system, only with 100 7910
or ceiling mounted, best flow rate 15 l/min,
chrome

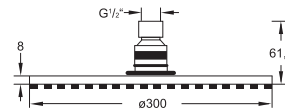

100 1689

Regenbrause Ø400 x 8mm
mit Easy-clean system, nur in Verbindung mit
Brausearm 100 7910 oder Deckenmontage,
Optimale Durchflussmenge ab 16,5 l/min,
chrom

Rain shower Ø400 x 8mm
with easy-clean system, only with 100 7910,
or ceiling mounted, best flow rate 16,5 l/min,
chrome

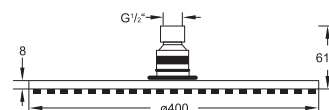

220 2300

Auslauf für Waschtisch oder Wanne 1/2"
 Ausladung 190mm,
 chrom
Wall spout for basin or bathtub 1/2"
 projection 190mm,
 chrome

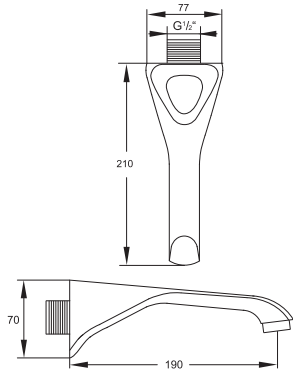

170 1650

Handbrausegarnitur mit Wandhalter, mit Metallbrauseschlauch 1500mm, chrom
Hand shower set with wall bracket, with flexible metal hose 1500mm, chrome

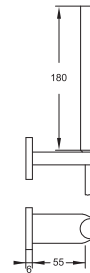

» **KOMPONENTEN** | **COMPONENTS** «

170 1665

Brause Wandhalter chrom
Shower wallbracket chrome

099 9655

Metall-Stabhandbrause chrom
Metal hand shower chrome

170 1670

Handbrausegarnitur mit integriertem Brauseanschlussbogen 1/2"
 mit Halter,
 mit Metallbrauseschlauch 1500mm,
 eigensicher gegen Rückfließen, chrom
Hand shower set with integrated wall elbow 1/2"
 with bracket,
 with flexible metal hose 1500mm, chrome

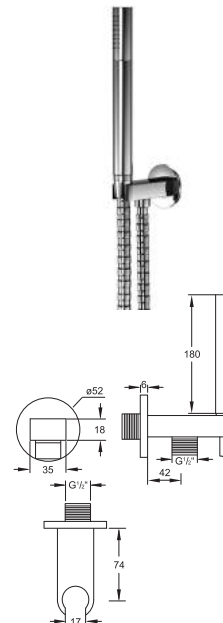

» **KOMPONENTEN** | **COMPONENTS** «

170 1667

Brause Wandhalter mit integriertem Brauseanschlussbogen, chrom
Shower wall bracket with integrated wall elbow, chrome

099 9655

Metall-Stabhandbrause chrom
Metal hand shower chrome

100 1605



Brausegarnitur
mit Brausestange 750mm,
mit Handbrause,
mit Metallbrauseschlauch 1800mm,
chrom

Shower set
with slide rail 750mm,
with hand shower,
with metal hose 1800mm,
chrome

» KOMPONENTEN | COMPONENTS «

100 1627

Brausestange mit Gleiter
750mm,
chrom

Sliding bar with sliding bracket
750mm,
chrome

099 9655

Metall-Stabhandbrause
chrom

Metal hand shower
chrome

099 9412

Metall-Brauseschlauch
Ü 1/2" x Konus 1/2", 1800mm

Metal shower hose
Ü 1/2" x cone seat 1/2", 1800mm

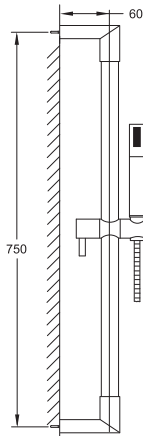

099 9412

Metall-Brauseschlauch
Ü 1/2" x Konus 1/2", 1800mm

Metal shower hose
Ü 1/2" x cone seat 1/2", 1800mm



099 9415

Metall-Brauseschlauch
Ü 1/2" x Konus 1/2", 1500mm

Metal shower hose
Ü 1/2" x cone seat 1/2", 1500mm

099 9418

Metall-Brauseschlauch
Ü 1/2" x Konus 1/2", 1250mm

Metal shower hose
Ü 1/2" x cone seat 1/2", 1250mm

099 9420

Kunststoff-Brauseschlauch
chrome line Ü 1/2" x Konus 1/2", 2000mm

Plastic shower hose
chrome line Ü 1/2" x cone seat 1/2", 2000mm



099 9416

Kunststoff-Brauseschlauch
chrome line Ü 1/2" x Konus 1/2", 1600mm

Plastic shower hose
chrome line Ü 1/2" x cone seat 1/2", 1600mm

099 9413

Kunststoff-Brauseschlauch
chrome line Ü 1/2" x Konus 1/2", 1250mm

Plastic shower hose
chrome line Ü 1/2" x cone seat 1/2", 1250mm

SERIE
SERIES

250

STATEMENT FÜR EIN MODERNES BAD
STATEMENT FOR A MODERN BATHROOM



WEBLINK SERIES 250



Waschtisch | basin mixer



ab Seite | from page

228



Wanne/Brause | bath/shower mixer

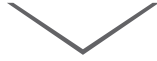

ab Seite | from page

231



Unterputz | Concealed set



ab Seite | from page

235



Zubehör | Universal

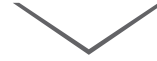

ab Seite | from page

239



250 1500



Waschtisch-Zweigriffarmatur
mit schwenkbarem Auslauf,
mit 90° Keramikventilen,
mit Ablaufgarnitur 1 1/4",
mit Flexschläuchen 3/8",
chrom

Single hole basin mixer
with swivel spout,
mounted with 90° ceramic headparts,
with pop up waste 1 1/4",
with flexible hoses 3/8",
chrome

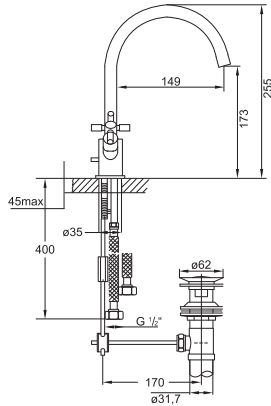

250 1550



Waschtisch-Zweigriffarmatur
mit schwenkbarem Auslauf,
mit 90° Keramikventilen,
mit Ablaufgarnitur 1 1/4",
mit Flexschläuchen 3/8",
chrom

Single hole basin mixer
with swivel spout,
mounted with 90° ceramic headparts,
with pop up waste 1 1/4",
with flexible hoses 3/8",
chrome

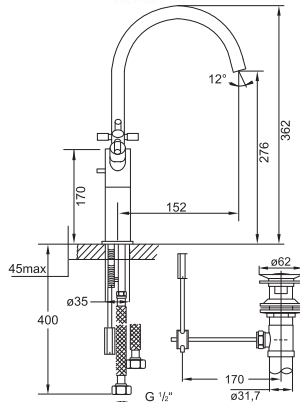

250 1902



3-Loch Waschtisch-Armatur
zur Wandmontage,
mit 90° Keramikventilen,
mit Unterputz-Einbaukörpern 1/2",
Ausladung 195mm,
chrom

3-hole basin mixer wall mounted
mounted with 90° ceramic headparts,
with concealed body 1/2",
spout projection 195mm,
chrome

250 1916

3-Loch Waschtisch-Armatur
Ausladung 245mm,
chrom

3-hole basin mixer wall mounted
spout projection 245mm,
chrome

250 1905

Verlängerungsset 25mm

Extension set 25mm

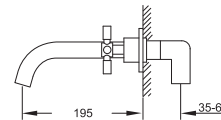

250 1905 5

Verlängerungsset 50mm

Extension set 50mm

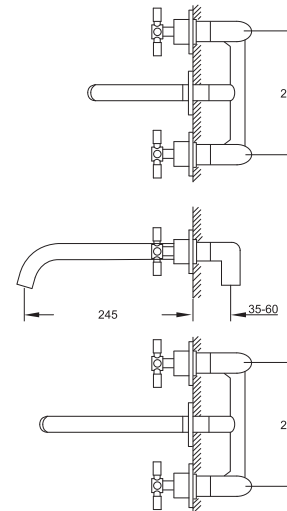

250 2000



3-Loch Waschtisch-Armatur
mit 90° Keramikventilen,
mit Ablaufgarnitur 1 1/4",
chrom

3-hole basin mixer
with 90° ceramic headparts,
with pop up waste 1 1/4",
chrome

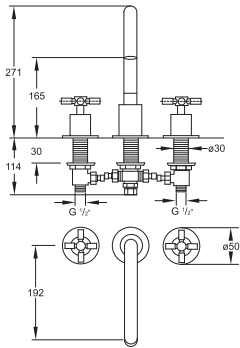

250 1300



Bidet-Zweigriffarmatur
mit 90° Keramikventilen,
mit Ablaufgarnitur 1 1/4",
mit Flexschläuchen 3/8",
chrom

Single hole bidet mixer
with 90° ceramic headparts,
with pop up waste 1 1/4",
with flexible hoses 3/8",
chrome

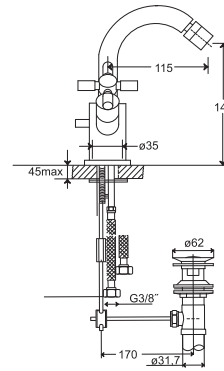

250 2500



Kaltwasserarmatur
mit 90° Keramikventil,
mit Flexschlauch Ü 1/2" x Ü 3/8",
chrom

Pillar tap
with 90° ceramic headpart,
with flexible hose Ü 1/2" x Ü 3/8",
chrome

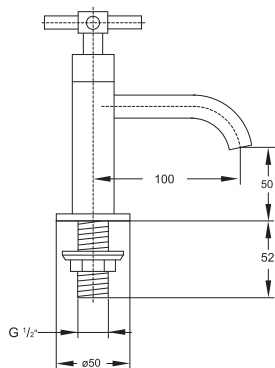

100 1696



Design-Siphon
chrom
Design siphon
chrome

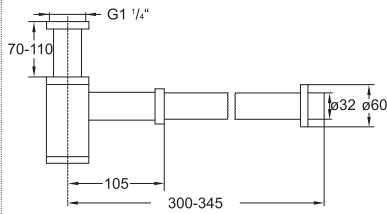

100 1691



Ablaufgarnitur mit Druckverschluss
für Waschbecken ohne Überlauf
Waste with „push-down“
for basins without overflow

100 1692

Ablaufgarnitur mit Druckverschluss
für Waschbecken mit Überlauf

Waste with „push-down“
for basins with overflow

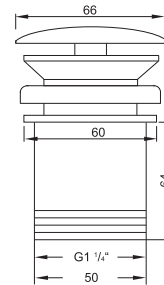

100 1640



Eckventil 1/2"
mit Schmutzfilter,
mit 3/8" Anschluss für Flexschlauch,
chrom
Angle valve 1/2"
with filter,
3/8" connection for flexible hose,
chrome

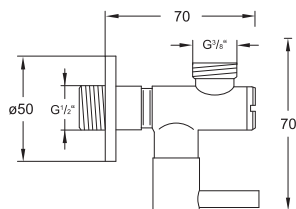

100 1693



Schaftventil 1 1/4"
für Waschbecken ohne Überlauf
Shaft valve 1 1/4"
for basins without overflow

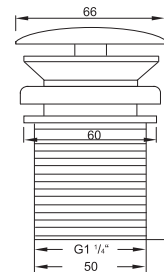

250 1100

Wanne/Brause-Armatur $\frac{1}{2}$ "
mit 90° Keramikventilen,
mit Umsteller,
eigensicher gegen Rückfließen,
chrom

Bath/shower mixer $\frac{1}{2}$ "
with 90° ceramic headparts,
with diverter,
chrome

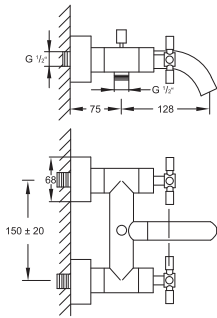

250 3100

Wanne/Brause-Aufputzthermostat $\frac{1}{2}$ "
mit Temperatur- und Mengenregulierung,
mit Umsteller,
eigensicher gegen Rückfließen,
chrom

Exposed thermostatic bath/shower mixer $\frac{1}{2}$ "
with temperature control and volume control,
with diverter,
chrome

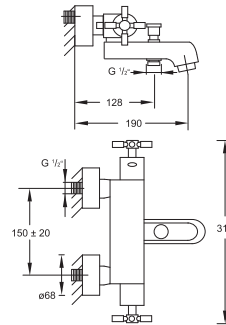

250 1200

Brause-Armatur $\frac{1}{2}$ "
mit 90° Keramikventilen,
eigensicher gegen Rückfließen,
chrom

Single lever shower mixer $\frac{1}{2}$ "
with 90° ceramic headparts,
chrome

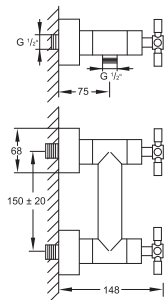

250 3200

Brause-Aufputzthermostat $\frac{1}{2}$ "
mit Temperatur- und Mengenregulierung,
eigensicher gegen Rückfließen,
chrom

Exposed thermostatic shower mixer $\frac{1}{2}$ "
with temperature control and volume control,
chrome

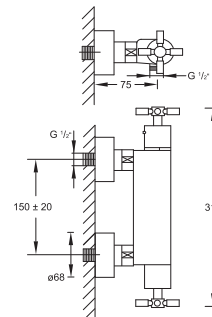

250 2400



4-Loch Wanne/Brause-Standarmatur
mit 90° Keramikventilen,
eigensicher gegen Rückfließen,
mit Umsteller und ausziehbarer Handbrause,
Ausladung 192mm,
chrom

4-hole deck mounted bath/shower mixer
with 90° ceramic headparts,
with diverter and pull-up handshower,
projection 192mm,
chrome

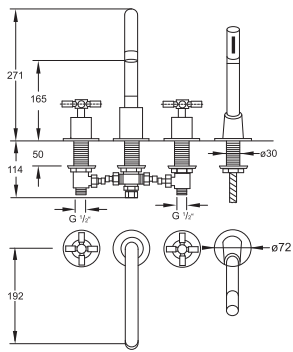

250 2480



4-Loch Wanne/Brause-Standarmatur
für Anwendung mit Wannenfüll-, Ab- und
Überlaufgarnitur,
mit 90° Keramikventilen,
mit Umsteller und ausziehbarer Handbrause,
chrom

4-hole deck mounted bath/shower mixer
for use with bath inlet with pop up waste
and overflow,
with 90° ceramic headparts,
with diverter and pull-up handshower,
chrome

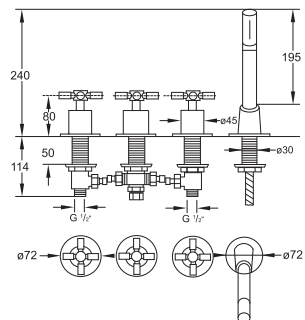

100 1630



Schlauchdurchführung für Wannenrand
mit Handbrause und Brauseschlauch 1800mm,
eigensicher gegen Rückfließen,
chrom

Pull-up hand shower
complete,
with flexible hose 1800mm,
chrome



» **KOMPONENTEN** | **COMPONENTS** «

099 9505

Schlauchdurchführung mit Rosette
ohne Handbrause und Schlauch,
chrom

Deck mounted shower pass-through
without hand shower and flex hose,
chrome

099 9655

Metall-Stabhandbrause
chrom

Metal hand shower
chrome

099 9424

Metallbrauseschlauch für Schlauchdurch-
führung

M14 x1 x Konus 1/2", Länge 1800mm

Metal-shower hose for desk mounted
path-through

M14 x1 x Konus 1/2", length 1800mm

099 9425

Verbindungsschlauch

zu 099 9424 zur Umstellung AG M14 x1 x Ü 1/2",
Länge 500mm

Connection hose

for 099 9424 for diverter AG M14x1 x Ü 1/2",
length 500mm

100 9510

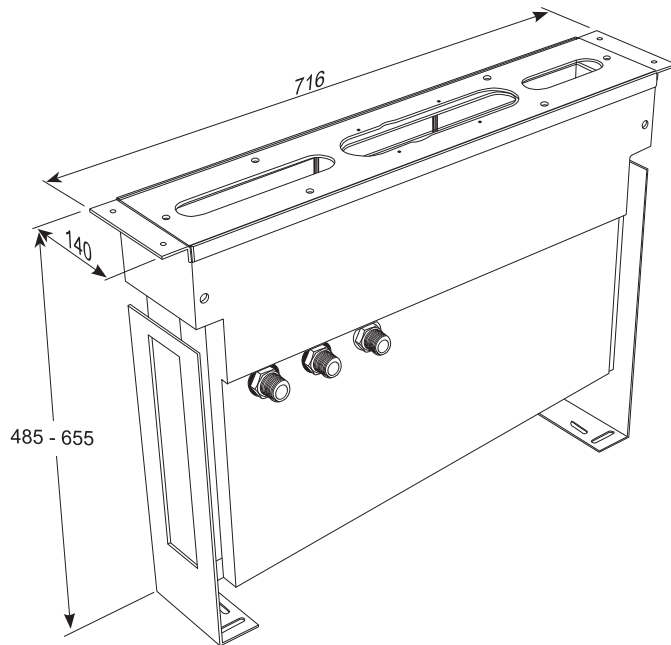

Montagegestell mit Montageplatte
mit Wasserauffangbehälter, für alle Wannenstand-
armaturen, 3 integrierte Anschlüsse (Kalt, Warm,
Abgang), Rückstauklappe, Montagematerial inkl.
Ablaufschlauch und Universal T-Stück

Mounting frame with plate
with water container, for all deck mounted basin
and bath tub mixers, with 3 integrated connections
(hot/cold/outlet), check-valve, fixing kit including
evacuation hose and universal T-connection

100 9512

Set Anschlussschläuche zu Montagegestell 100 9510
(2 Winkelschläuche $\frac{1}{2}$ " x $\frac{1}{2}$ " x 500mm)

Connection hoses for mounting frame 100 9510
(two angle flexible hoses $\frac{1}{2}$ " x $\frac{1}{2}$ " x 500mm)

100 9513

Set Anschlussschläuche zu Montagegestell 100 9510
für externen Wanneneinlauf (alle2480)
(3 Winkelschläuche $\frac{1}{2}$ " x $\frac{1}{2}$ " x 500mm)

Set of connection hoses for mounting frame 100 9510
in combination with external bath-filler (for all 2480),
(three angle flexible hose $\frac{1}{2}$ " x $\frac{1}{2}$ " x 500mm)

100 9410

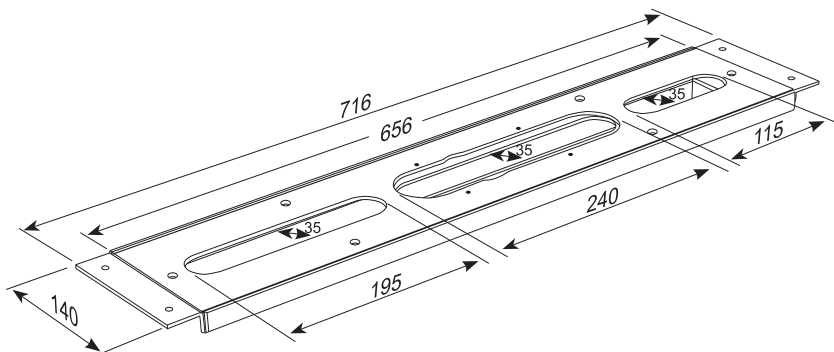

Montageplatte
für alle Waschtisch- und
Wannenstandarmaturen

Mounting plate
for all deck mounted basin
and bath tub mixers

250 1162



Freistehende Wanne/Brause-Armatur
mit 90° Keramikventilen,
eigensicher gegen Rückfließen,
mit Umsteller und Handbrause,
chrom

(Einbaukörper 1/2" 010 1160 separat bestellen)

Freestanding bath/shower mixer
with 90° ceramic headparts,
with diverter and hand shower,
chrome

(Concealed set 1/2" 010 1160 order separately)

010 1160

Einbaukörper 1/2"

Für freistehende Wanne/Brause-Armaturen
zur Montage auf dem Rohfußboden

(Armatur separat bestellen)

Concealed set 1/2"

For free standing bath/shower mixers,
for installation on the rough floor
(mixer order separately)

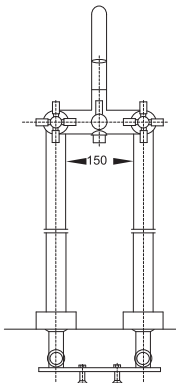
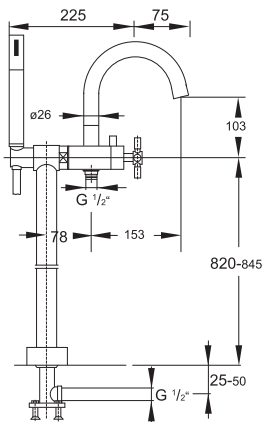

250 2721



Brauseset
komplett mit Thermostatarmatur,
mit Regenbrause und Handbrause,
mit easy clean,
mit Gleiter,
mit schwenkbarem und höhenverstellbarem
Regenbrausearm (bei Installation),
chrom

Shower set
complete with thermostatic shower mixer,
with rain shower and handshower,
with easy clean,
with sliding bracket on the rail,
with swivel and height adjustable shower arm
(during installation),
chrome

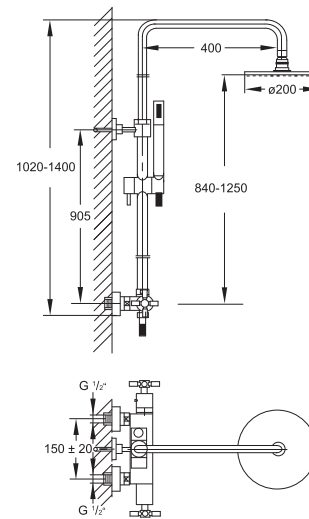

250 4102



Fertigmontageset
für Unterputzthermostat mit Mengenregulierung
(Einbaukörper 025 4100 separat bestellen),
chrom

Finish set
for concealed thermostatic mixer,
with temperature and volume control,
(Concealed set 025 4100 order separately),
chrome

025 4100

Unterputz Einbaukörper 1/2"
inkl. Steinbox,
für Unterputzthermostat,
mit Temperatur- und Mengenregulierung,
mit Kerdi Dichtmanschette

Concealed set 1/2"
incl. Steinbox,
for thermostatic shower mixer,
with temperature and volume control,
with waterproof membrane



099 4105

Verlängerungsset 25mm
Extension set 25mm

099 4105 5

Verlängerungsset 50mm
Extension set 50mm

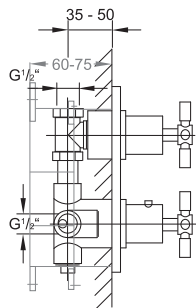
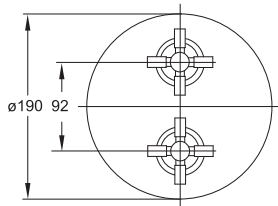

250 4123



Fertigmontageset
für Unterputzthermostat mit 3-Wege- Umsteller,
(Einbaukörper 010 4121 separat bestellen),
chrom

Finish set
for concealed thermostatic mixer,
with 3 way diverter,
(Concealed set 010 4121 order separately),
chrome

010 4121

Unterputz Einbaukörper 1/2"
inkl. Steinbox,
für Unterputzthermostat,
mit 3-Wege-Umsteller,
mit Temperatur- und Mengenregulierung,
mit Kerdi Dichtmanschette

Concealed set 1/2"
incl. Steinbox,
for thermostatic shower mixer,
with 3 way diverter,
with temperature and volume control,
with waterproof membrane



099 4126

Verlängerungsset 25mm
Extension set 25mm

099 4126 5

Verlängerungsset 50mm
Extension set 50mm

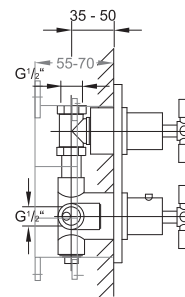
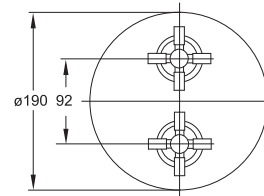

250 4202



Fertigmontageset
für Unterputzthermostat
(Einbaukörper 010 4200 separat bestellen),
chrom

Finish set
for concealed thermostatic mixer,
(Concealed set 010 4200 order separately),
chrome

010 4200

Unterputz Einbaukörper 1/2"
für Unterputzthermostat,
mit Temperaturregulierung,
ohne Mengenregulierung,
mit Kerdi Dichtmanschette

Concealed set 1/2"
for thermostatic mixer,
with temperature control,
with volume control,
with waterproof membrane

099 4205

Verlängerungsset 25mm
Extension set 25mm

099 4205 5

Verlängerungsset 50mm
Extension set 50mm

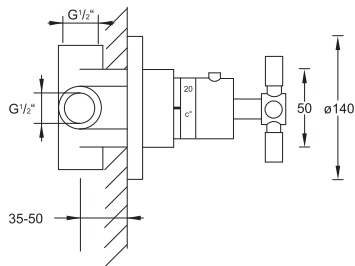

250 4210



Unterputzthermostat 1/2"
mit Temperaturregulierung,
ohne Mengenregulierung,
komplett mit Unterputzkörper,
mit Kerdi Dichtmanschette,
mit Abdeckplatte ø80mm,
**Einbaumaß der UP-Körper in Verbindung
mit Rosettenmaß beachten (Fliesenleger
informieren),**
chrom

Concealed thermostatic mixer 1/2"
with temperature control,
without volume control,
complete with concealed body,
with waterproof membrane,
with cover plate dia. 80mm,
**Attention - pls take note of the dimensions
of the concealed body in relation to the
finish-set (inform your tiler),**
chrome

099 4205

Verlängerungsset 25mm
Extension set 25mm

099 4205 5

Verlängerungsset 50mm
Extension set 50mm

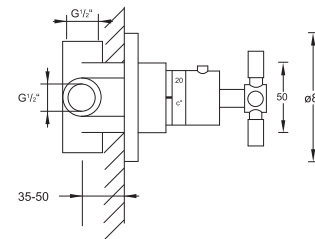

250 4362



3-Wege Unterputz-Umsteller 1/2"
 1 x Eingang / 3 x Ausgang,
 komplett mit Unterputzkörper,
 mit Abdeckplatte ø140mm,
 mit Kerdi Dichtmanschette,
 chrom

Concealed 3-way diverter 1/2"
 1 x inlet / 3 x outlet,
 complete with concealed body,
 with waterproof membrane,
 with cover plate dia. 140mm,
 chrome

099 4366

Verlängerungsset 25mm

Extension set 25mm

099 4366 5

Verlängerungsset 50mm

Extension set 50mm

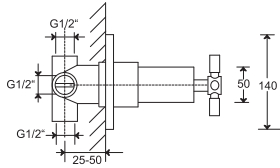

250 4372



3-Wege Unterputz Umsteller 1/2"
 1 x Eingang / 3 x Ausgang,
 komplett mit Unterputzkörper,
 mit Kerdi Dichtmanschette,
 mit Abdeckplatte ø80mm,

**Einbaumaß der UP-Körper in Verbindung
 mit Rosettenmaß beachten (Fliesenleger
 informieren!),**
 chrom

Concealed 3-way diverter 1/2"
 1 x inlet / 3 x outlet,
 complete with concealed body,
 with waterproof membrane,
 with cover plate dia. 80mm,

**Attention - pls take note of the dimensions
 of the concealed body in relation to the
 finish-set (inform your tiler),**
 chrome

099 4366

Verlängerungsset 25mm

Extension set 25mm

099 4366 5

Verlängerungsset 50mm

Extension set 50mm

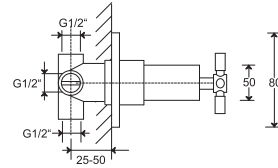

250 4500



Unterputzventil 1/2" für Kaltwasser
mit 90° Keramikventil,
komplett mit Unterputzkörper,
mit Kerdi Dichtmanschette,
chrom

Concealed stop valve 1/2" for cold water
with 90° ceramic headpart,
complete with concealed body,
with waterproof membrane,
chrome

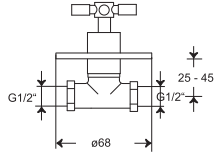

250 4555

Verlängerungsset 25mm

Extension set 25mm

250 4555 5

Verlängerungsset 50mm

Extension set 50mm

100 1660



Brauseanschlussbogen 1/2"
eigensicher gegen Rückfließen,
chrom

wall mounted elbow outlet 1/2"
chrome

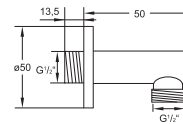

250 4510



Unterputzventil 1/2" für Warmwasser
mit 90° Keramikventil,
komplett mit Unterputzkörper,
mit Kerdi Dichtmanschette,
chrom

Concealed stop valve 1/2" for hot water
with 90° ceramic headpart,
complete with concealed body,
with waterproof membrane,
chrome

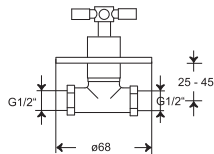

250 4555

Verlängerungsset 25mm

Extension set 25mm

250 4555 5

Verlängerungsset 50mm

Extension set 50mm

100 7900

Brausearm Wandmontage 400mm
Shower arm wall mounted 400mm



100 7910

Brausearm Wandmontage 450mm
mit verstärkter Wandhalterung
z.B. für 100 1686, 100 1688, 100 1689
Shower arm wall mounted 450mm
reinforced for 100 1686, 100 1688, 100 1689

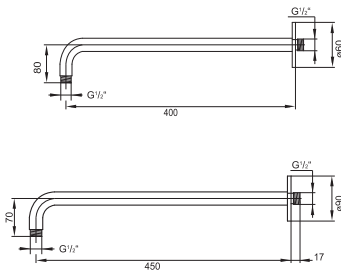

100 1571

Brausearm Deckenmontage 120mm
shower arm ceiling mounted 120mm



100 1581

Brausearm Deckenmontage 240mm
shower arm ceiling mounted 240mm

100 1591

Brausearm Deckenmontage 360mm
shower arm ceiling mounted 360mm

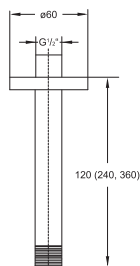

100 1687

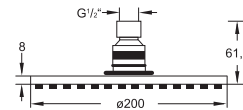

Regenbrause Ø200 x 8mm
mit Easy-clean system,
Optimale Durchflussmenge ab 15 l/min,
chrom

Rain shower Ø200 x 8mm
with easy-clean system, best flow rate 15 l/min,
chrome

100 1686

Regenbrause Ø250 x 8mm
mit Easy-clean system, nur in Verbindung mit
Brausearm 100 7910 oder Deckenmontage,
Optimale Durchflussmenge ab 15 l/min,
chrom

Rain shower Ø250 x 8mm
with easy-clean system, only with 100 7910
or ceiling mounted, best flow rate 15 l/min,
chrome

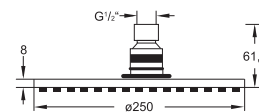

100 1688

Regenbrause Ø300 x 8mm
mit Easy-clean system, nur in Verbindung mit
Brausearm 100 7910 oder Deckenmontage,
Optimale Durchflussmenge ab 15 l/min,
chrom

Rain shower Ø300 x 8mm
with easy-clean system, only with 100 7910
or ceiling mounted, best flow rate 15 l/min,
chrome

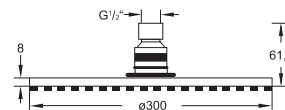

100 1689

Regenbrause Ø400 x 8mm
mit Easy-clean system, nur in Verbindung mit
Brausearm 100 7910 oder Deckenmontage,
Optimale Durchflussmenge ab 16,5 l/min,
chrom

Rain shower Ø400 x 8mm
with easy-clean system, only with 100 7910,
or ceiling mounted, best flow rate 16,5 l/min,
chrome

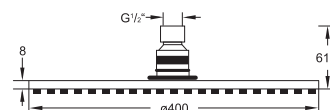

100 2300



Auslauf für Waschtisch oder Wanne
Ausladung 165mm,
chrom
Wall spout for basin or bathtub
projection 165mm,
chrome

100 2310

Auslauf für Waschtisch oder Wanne
Ausladung 195mm,
chrom
Wall spout for basin or bathtub
projection 195mm,
chrome

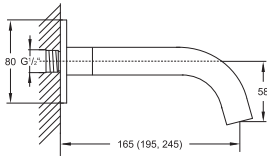

100 2320

Auslauf für Waschtisch oder Wanne
Ausladung 245mm,
chrom
Wall spout for basin or bathtub
projection 245mm,
chrome

100 1650



Handbrausegarnitur
mit Wandhalter,
mit Metallbrauseschlauch 1500mm,
chrom
Hand shower set
with wall bracket,
with flexible metal hose 1500mm,
chrome

» KOMPONENTEN | COMPONENTS «

100 1665

Brause Wandhalter
chrom
Shower wallbracket
chrome

099 9655

Metall-Stabhandbrause
chrom
Metal hand shower
chrome

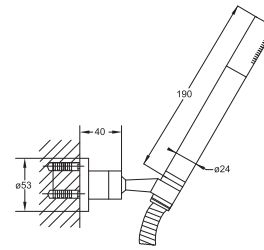

100 1626



Handbrausegarnitur
mit Handbrause 3-fach verstellbar,
mit Metallbrauseschlauch 1500mm, chrom
Hand shower set
3 functions, with wall bracket,
with flexible metal hose 1500mm, chrome

» KOMPONENTEN | COMPONENTS «

100 1665

Brause Wandhalter, chrom
Shower wallbracket, chrome

099 9626

Handbrause
3-fach verstellbar,
chrom
Hand Shower
3 functions,
chrome

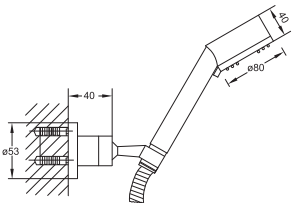

100 1670



Handbrausegarnitur mit integriertem Brauseanschlussbogen 1/2"
mit Halter,
mit Metallbrauseschlauch 1500mm ,
eigensicher gegen Rückfließen, chrom

Hand shower set with integrated wall elbow 1/2"
with bracket,
with flexible metal hose 1500mm, chrome

» KOMPONENTEN | COMPONENTS «

100 1667

Brause Wandhalter
mit integriertem Brauseanschlussbogen,
chrom

Shower wall bracket
with integrated wall elbow,
chrome

099 9655

Metall-Stabhandbrause, chrom
Metal hand shower, chrome

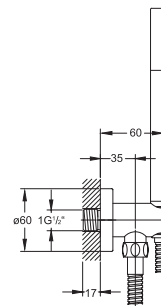

100 1601



Brausegarnitur
mit Brausestange 900mm,
mit Handbrause,
mit Metallbrauseschlauch 1800mm,
chrom

Shower set
with slide rail 900mm,
with hand shower,
with metal hose 1800mm,
chrome

» KOMPONENTEN | COMPONENTS «

100 1623

Brausestange mit Gleiter
900mm,
chrom

Sliding bar with sliding bracket
900mm,
chrome

099 9655

Metall-Stabhandbrause
chrom

Metal hand shower
chrome

099 9412

Metall-Brauseschlauch
Ü 1/2" x Konus 1/2", 1800mm

Metal shower hose
Ü 1/2" x cone seat 1/2", 1800mm

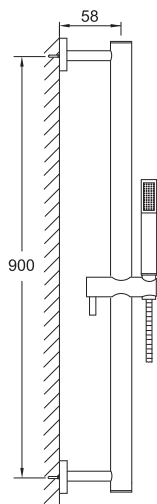

100 1621



Brausegarnitur
mit Brausestange 900mm,
mit Handbrause 3-fach verstellbar,
mit Metallbrauseschlauch 1800mm,
chrom

Shower set
with slide rail 900mm,
with hand shower 3 functions,
with metal hose 1800mm,
chrome

» KOMPONENTEN | COMPONENTS «

100 1623

Brausestange mit Gleiter
900mm,
chrom

Sliding bar with sliding bracket
900mm,
chrome

100 1655

Handbrause
3-fach verstellbar,
Weiß/chrom

Hand shower
3 function,
white/chrome

099 9412

Metall-Brauseschlauch
Ü 1/2" x Konus 1/2", 1800mm

Metal shower hose
Ü 1/2" x cone seat 1/2", 1800mm

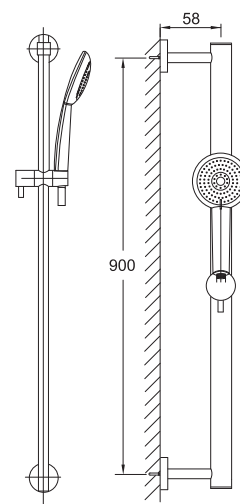

100 1622



Brausegarnitur
mit Brausestange 900mm,
mit Handbrause 3-fach verstellbar,
mit Metallbrauseschlauch 1800mm,
chrom

Shower set
with slide rail 900mm,
with hand shower 3 functions,
with metal hose 1800mm,
chrome

» KOMPONENTEN | COMPONENTS «

100 1623

Brausestange mit Gleiter
900mm,
chrom

Sliding bar with sliding bracket
900mm,
chrome

099 9626

Handbrause
3-fach verstellbar,
chrom

Hand Shower
3 functions,
chrome

099 9412

Metall-Brauseschlauch
Ü 1/2" x Konus 1/2", 1800mm

Metal shower hose
Ü 1/2" x cone seat 1/2", 1800mm

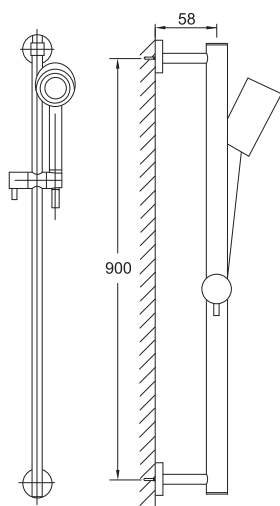

100 1602



Brausegarnitur
mit variabler Befestigung,
mit Brausestange 900mm,
mit Handbrause 3-fach verstellbar,
mit Metallbrauseschlauch 1800mm,
chrom

Shower set
with variable fixing,
with slide rail 900mm,
with hand shower 3 functions,
with metal hose 1800mm,
chrome

» KOMPONENTEN | COMPONENTS «

100 1624

Brausestange mit Gleiter
900mm,
chrom

Sliding bar with sliding bracket
900mm,
chrome

099 9626

Handbrause
3-fach verstellbar,
chrom

Hand Shower
3 functions,
chrome

099 9412

Metall-Brauseschlauch
Ü 1/2" x Konus 1/2", 1800mm

Metal shower hose
Ü 1/2" x cone seat 1/2", 1800mm

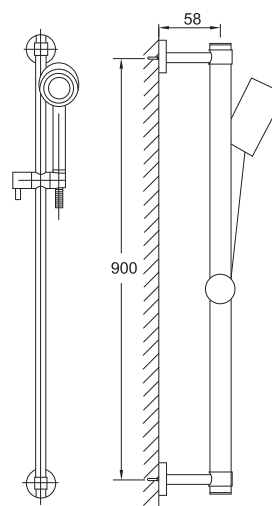

100 1605



Brausegarnitur
mit Brausestange 750mm,
mit Handbrause,
mit Metallbrauseschlauch 1800mm,
chrom

Shower set
with slide rail 750mm,
with hand shower,
with metal hose 1800mm,
chrome

» KOMPONENTEN | COMPONENTS «

100 1627

Brausestange mit Gleiter
750mm,
chrom

Sliding bar with sliding bracket
750mm,
chrome

099 9655

Metall-Stabhandbrause
chrom

Metal hand shower
chrome

099 9412

Metall-Brauseschlauch
Ü 1/2" x Konus 1/2", 1800mm

Metal shower hose
Ü 1/2" x cone seat 1/2", 1800mm

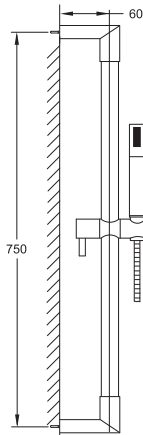

100 1606



Brausegarnitur
mit integriertem Wandanschlussbogen,
mit Brausestange 700mm,
mit Handbrause,
mit Metallbrauseschlauch 1800mm,
chrom

Shower set
with integrated wall elbow,
with slide rail 700mm,
with hand shower,
with metal hose 1800mm,
chrome

» KOMPONENTEN | COMPONENTS «

100 1628

Brausestange mit Gleiter
700mm,
chrom

Sliding bar with sliding bracket
700mm,
chrome

099 9655

Metall-Stabhandbrause
chrom

Metal hand shower
chrome

099 9412

Metall-Brauseschlauch
Ü 1/2" x Konus 1/2", 1800mm

Metal shower hose
Ü 1/2" x cone seat 1/2", 1800mm

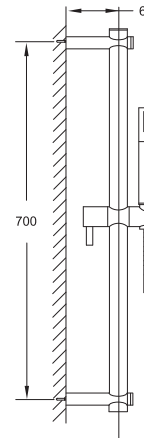

100 1655



Handbrause
3-fach verstellbar,
Weiß/chrom
Hand shower
3 functions,
white/chrome

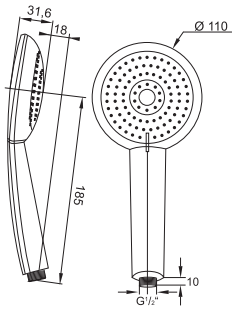

100 1656



Handbrause
3-fach verstellbar,
Weiß/chrom
Hand shower
3 functions,
white/chrome

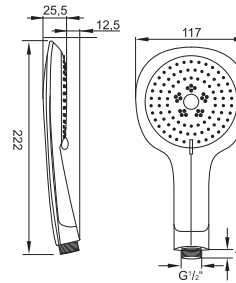

099 9626



Handbrause
3-fach verstellbar,
chrom
hand shower,
3 functions,
chrome

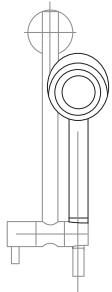

099 9655



Metall-Stabhandbrause
chrom
Metal hand shower
chrom

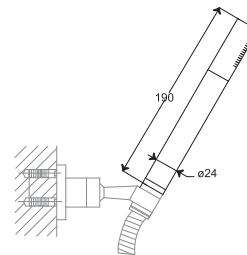

099 9412

Metall-Brauseschlauch
 Ü 1/2" x Konus 1/2", 1800mm
Metal shower hose
 Ü 1/2" x cone seat 1/2", 1800mm



099 9415

Metall-Brauseschlauch
 Ü 1/2" x Konus 1/2", 1500mm
Metal shower hose
 Ü 1/2" x cone seat 1/2", 1500mm

099 9418

Metall-Brauseschlauch
 Ü 1/2" x Konus 1/2", 1250mm
Metal shower hose
 Ü 1/2" x cone seat 1/2", 1250mm

100 4400

Seitenbrause 1/2"
 schwenkbar,
 optimale Durchflussmenge ab 5 l/min,
 chrom
Body jet 1/2"
 swivel,
 best flow rate 5l/min,
 chrome

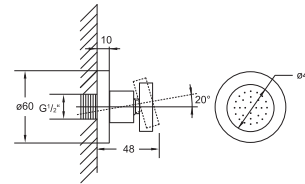

099 9420

Kunststoff-Brauseschlauch
 chrome line Ü 1/2" x Konus 1/2", 2000mm
Plastic shower hose
 chrome line Ü 1/2" x cone seat 1/2", 2000mm



099 9416

Kunststoff-Brauseschlauch
 chrome line Ü 1/2" x Konus 1/2", 1600mm
Plastic shower hose
 chrome line Ü 1/2" x cone seat 1/2", 1600mm

099 9413

Kunststoff-Brauseschlauch
 chrome line Ü 1/2" x Konus 1/2", 1250mm
Plastic shower hose
 chrome line Ü 1/2" x cone seat 1/2", 1250mm

100 4410

Seitenbrause 1/2"
 inklusive Unterputz-Einbaukörper,
 Neigungswinkel verstellbar ca. 10°
Body jet 1/2"
 complete with concealed body,
 swivel approx 10°

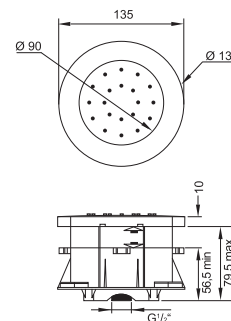



SERIE
SERIES

KÜCHE
KITCHEN

100 1450



Spültisch-Einhebelmischbatterie
mit Keramikkartusche,
mit schwenkbarem Auslauf,
mit Flexschläuchen $\frac{3}{8}$ "
chrom

Single lever sink mixer
with ceramic cartridge,
with swivel spout,
with flexible hoses $\frac{3}{8}$ "
chrome

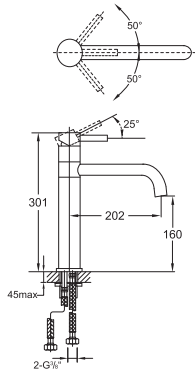

100 1480



Spültisch-Einhebelmischbatterie
mit Handbrause,
mit schwenkbarem Auslauf,
mit Flexschläuchen $\frac{3}{8}$ "
chrom

Single lever sink mixer
with hand spray,
with swivel spout,
with flexible hoses $\frac{3}{8}$ "
chrome

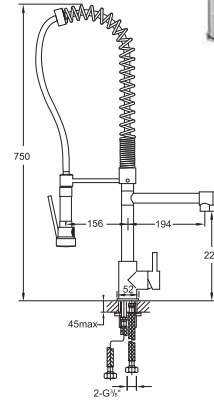

100 1490



Spültisch-Einhebelmischbatterie
mit Keramikkartusche,
mit schwenkbarem Auslauf,
mit Flexschläuchen $\frac{3}{8}$ "
chrom

Single lever sink mixer
with ceramic cartridge,
with swivel spout,
with flexible hoses $\frac{3}{8}$ "
chrome

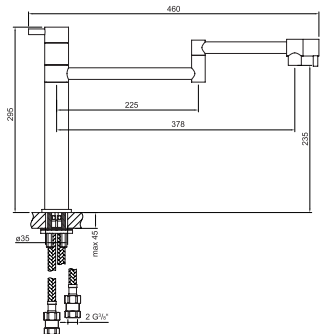

100 1400



Spültisch-Einhebelmischbatterie
mit Keramikkartusche,
mit schwenkbarem Auslauf,
mit Flexschläuchen $\frac{3}{8}$ "
chrom

Single lever sink mixer
with ceramic cartridge,
with swivel spout,
with flexible hoses $\frac{3}{8}$ "
chrome

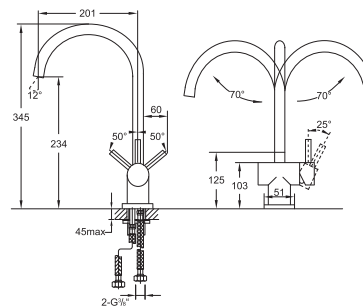

100 1410



Spültisch-Einhebelmischbatterie
mit Keramikkartusche,
mit schwenkbarem Auslauf,
mit ausziehbarer 2-strahliger Handbrause,
mit Flexschläuchen $\frac{3}{8}$ "
chrom

Single lever sink mixer
with ceramic cartridge,
with swivel spout,
with pull-out 2-spray handset,
with flexible hoses $\frac{3}{8}$ "
chrome

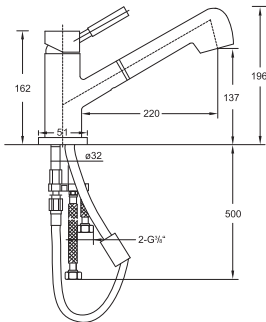

135 1401



Spültisch-Einhebelmischbatterie
mit schwenkbarem Auslauf,
mit Keramikkartusche,
mit Neoperl-Luftsprudler,
mit Flexschläuchen $\frac{3}{8}$ "
chrom

Single lever sink mixer
with swivel spout,
with ceramic cartridge,
with aerator,
with flexible hoses $\frac{3}{8}$ "
chrome

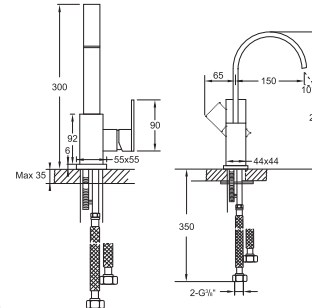

120 1400



Spültisch-Einhebelmischbatterie
mit schwenkbarem Auslauf,
mit Keramikkartusche,
mit Flexschläuchen $\frac{3}{8}$ "
chrom

Single lever sink mixer
with swivel spout,
with ceramic cartridge,
with flexible hoses $\frac{3}{8}$ "
chrome

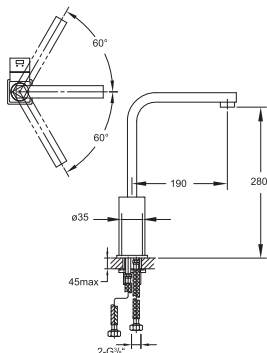

160 1400



Spültisch-Einhebelmischbatterie
mit schwenkbarem Auslauf,
mit Keramikkartusche,
mit Flexschläuchen $\frac{3}{8}$ "
chrom

Single lever sink mixer
with swivel spout,
with ceramic cartridge,
with flexible hoses $\frac{3}{8}$ "
chrome

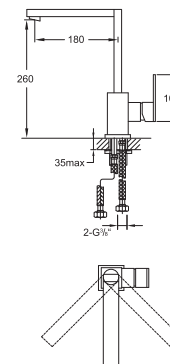

170 1400



Spültisch-Einhebelmischbatterie
mit schwenkbaren Auslauf,
mit Keramikkartusche,
mit Flexschläuchen $\frac{3}{8}$ "
chrom

Single lever sink mixer
with swivel spout,
with ceramic cartridge,
with flexible hoses $\frac{3}{8}$ "
chrome

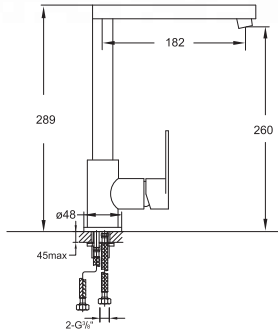

250 1400



Spültisch-Zweigriffarmatur
mit schwenkbaren Auslauf,
mit Flexschläuchen $\frac{3}{8}$ "
chrom

Single hole sink mixer
with swivel spout,
with flexible hoses $\frac{3}{8}$ "
chrome

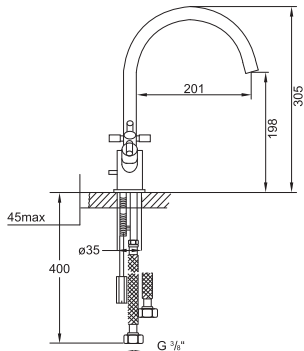

SERIE
SERIES

390

REGENSCHAUER IN FORM GEGOSSEN
RAIN SHOWERS CAST INTO SHAPE



WEBLINK SERIES 390

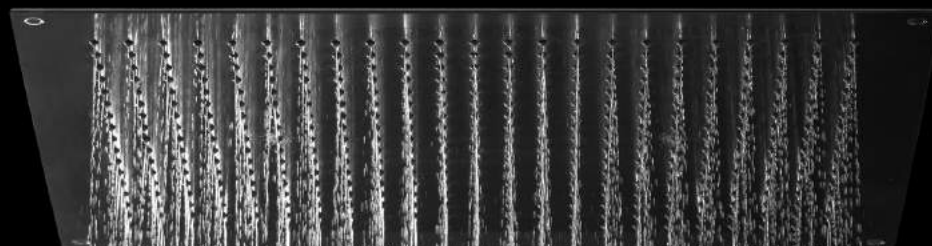

Regenpaneel | Rain showerl

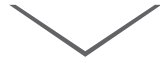

ab Seite | from page

252



Thermostate | Thermostatic

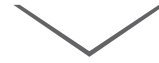

ab Seite | from page

260



Regenbrausen | Rain shower

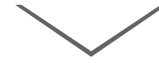

ab Seite | from page

264

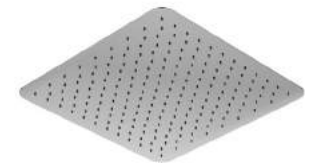
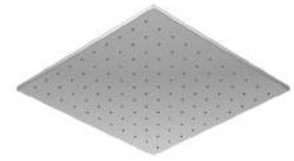

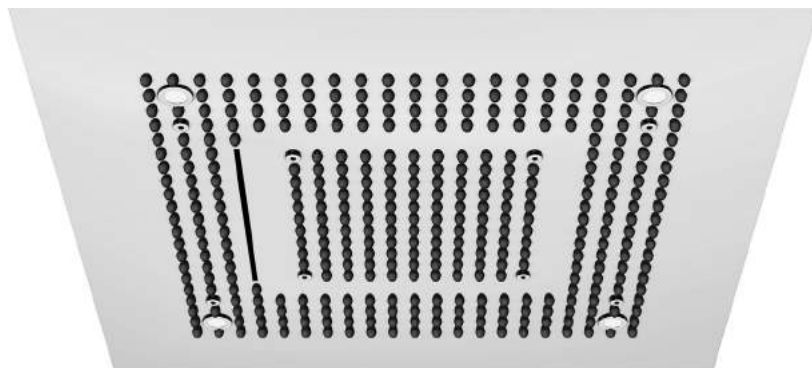

390 6620

390 6620
mit Beleuchtung | with lighting

Relax Rain Regenpaneel mit LED, 600 x 600mm

3- Strahlarten,
für Deckeneinbau,
mit Easy-clean System,
edelstahl verchromt,
Beleuchtung: 4 LED Lampen,
Schutzklasse IP44,
Netzteil 12 Volt, Nennstrom $\leq 30\text{mA}$,
Optimale Durchflussmenge ab 20 l/min

Relax Rain shower with Led lights, 600 x 600mm
with 3 functions,
ceiling mounted,
with easy clean system,
chrome-plated stainless steel,
Lighting: 4 Leds,
protection level IP44,
power subbly 12 Volt, current $\leq 30\text{mA}$,
best flow rate at 20 l/min

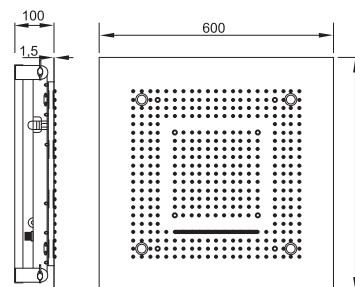

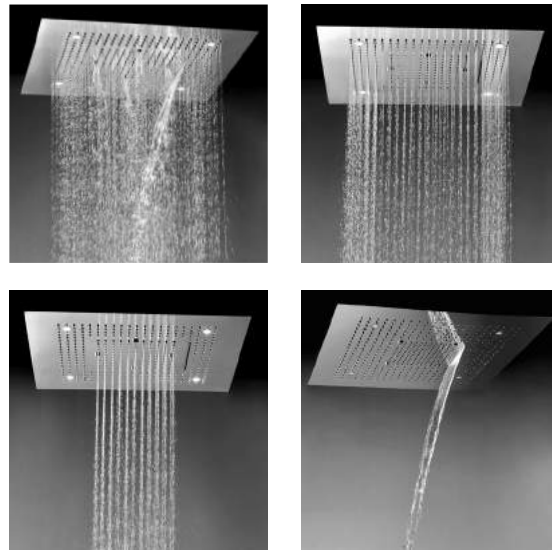
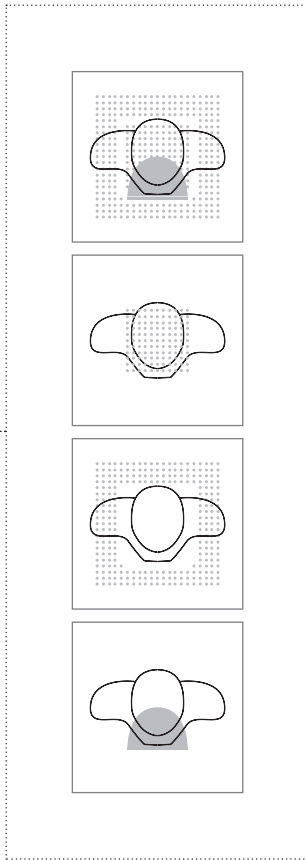
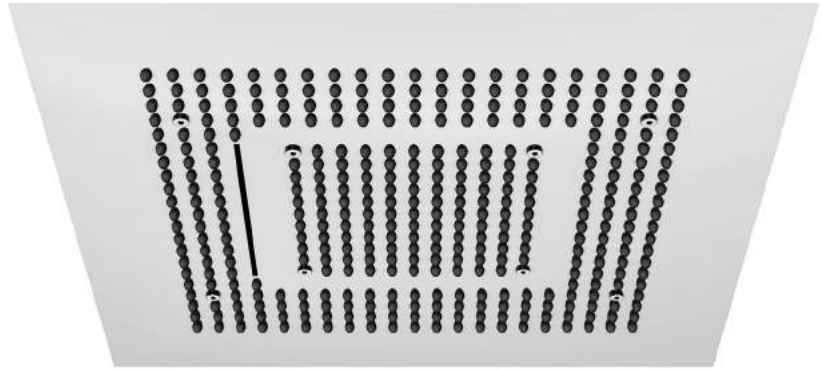

390 6610

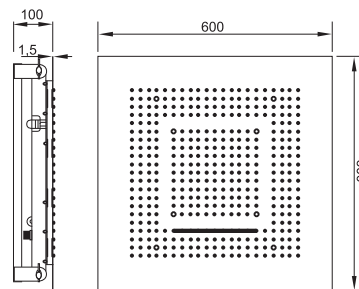

Relax Rain Regenpaneel, 600 x 600mm
 3- Strahlarten,
 für Deckeneinbau,
 mit Easy-clean System,
 edelstahl verchromt,
 Optimale Durchflussmenge ab 20 l/min
 Relax Rain shower, 600 x 600mm
 with 3 functions,
 ceiling mounted,
 with easy clean system,
 chrome-plated stainless steel,
 best flow rate at 20 l/min

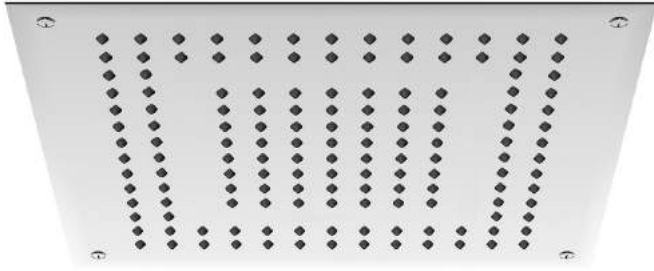

390 5510

Tropical Rain Regenpaneel, 500 x 500mm
2- Strahlarten,
für Deckeneinbau,
mit Easy-clean system,
edelstahl poliert,
Optimale Durchflussmenge ab 18 l/min

Tropical Rain shower, 500 x 500mm
with 2 functions,
ceiling mounted,
with easy clean system,
polished stainless steel,
best flow rate 18 l/min

390 5511

wie 390 5510, jedoch edelstahl gebürstet
as 390 5510, brushed stainless steel

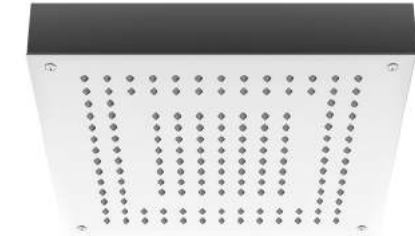
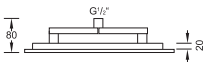
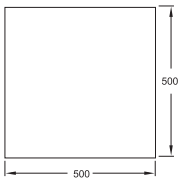
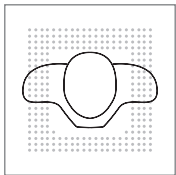
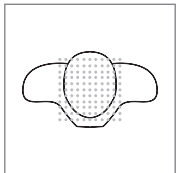

390 0055

Optionaler Montagerahmen für die Montage
unter der Fertigdecke (wenn Deckeneinbau
nicht möglich). 1/2"-Anschluss muss sich
innerhalb des Montagerahmens befinden.
Passend für Regenpaneel 390 5510 (bitte
separat bestellen), edelstahl poliert

Optional installation frame for wall hanging
ceiling fixation 390 5510 please order
separately

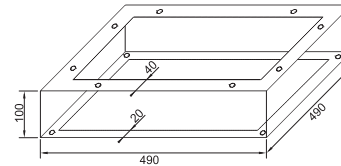

390 0551

Optionaler Montagerahmen für die Montage
unter der Fertigdecke (wenn Deckeneinbau
nicht möglich). 1/2"-Anschluss muss sich
innerhalb des Montagerahmens befinden.
Passend für Regenpaneel 390 5511 (bitte
separat bestellen), edelstahl gebürstet

Optional installation frame for wall hanging
ceiling fixation 390 5511 please order
separately

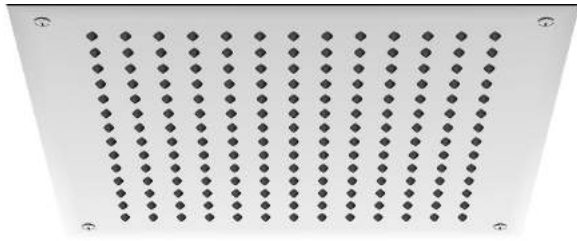

390 5500

Tropical Rain Regenpaneel, 500 x 500mm für Deckeneinbau, mit Easy-clean system, edelstahl poliert, Optimale Durchflussmenge ab 18 l/min
Tropical Rain shower, 500 x 500 mm ceiling mounted, with easy clean system, polished stainless steel, best flow rate 18 l/min

390 5501

wie 390 5500, jedoch edelstahl gebürstet
as 390 5500, brushed stainless steel

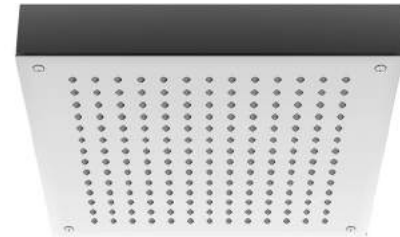
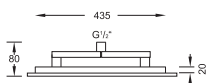
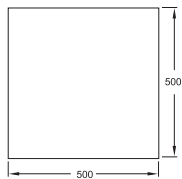

390 0055

Optionaler Montagerahmen für die Montage unter der Fertigdecke (wenn Deckeneinbau nicht möglich). 1/2"-Anschluss muss sich innerhalb des Montagerahmens befinden. Passend für Regenpaneel 390 5500 (bitte separat bestellen), edelstahl poliert

Optional installation frame for wall hanging ceiling fixation 390 5500 please order separately

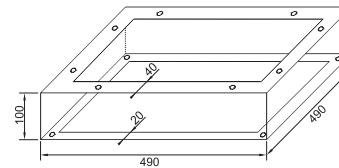

390 0551

Optionaler Montagerahmen für die Montage unter der Fertigdecke (wenn Deckeneinbau nicht möglich). 1/2"-Anschluss muss sich innerhalb des Montagerahmens befinden. Passend für Regenpaneel 390 5501 (bitte separat bestellen), edelstahl gebürstet

Optional installation frame for wall hanging ceiling fixation 390 5501 please order separately

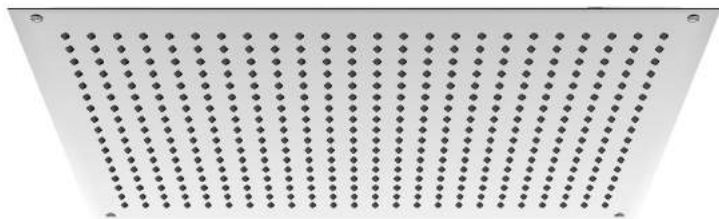

390 6800

Tropical Rain Regenpaneel, 600 x 800mm für Deckeneinbau, mit Easy-clean system, edelstahl poliert, Optimale Durchflussmenge ab 20 l/min
 Tropical Rain shower, 600 x 800mm ceiling mounted, with easy clean system, polished stainless steel, best flow rate 20 l/min

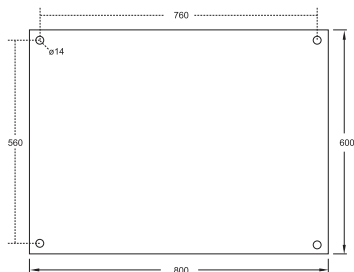

390 6801

wie 390 6800, jedoch edelstahl gebürstet
 as 390 6800, brushed stainless steel

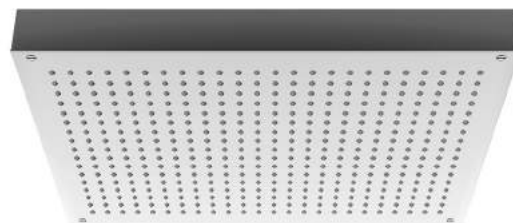
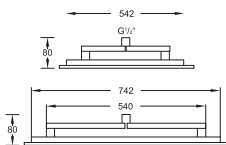

390 0068

Optionaler Montagerahmen für die Montage unter der Fertigdecke (wenn Deckeneinbau nicht möglich). 1/2"-Anschluss muss sich innerhalb des Montagerahmens befinden. Passend für Regenpaneel 390 6800 (bitte separat bestellen), edelstahl poliert

Optional installation frame for wall hanging ceiling fixation 390 6800 please order separately

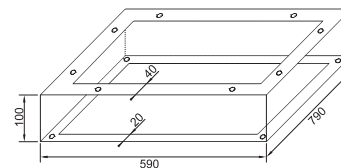

390 0681

Optionaler Montagerahmen für die Montage unter der Fertigdecke (wenn Deckeneinbau nicht möglich). 1/2"-Anschluss muss sich innerhalb des Montagerahmens befinden. Passend für Regenpaneel 390 6801 (bitte separat bestellen), edelstahl gebürstet

Optional installation frame for wall hanging ceiling fixation 390 6801 please order separately

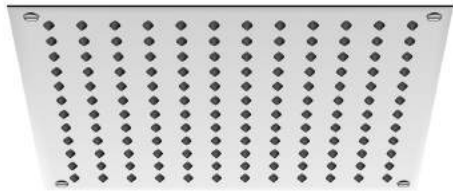

390 4400

Tropical Rain Regenpaneel, 400 x 400mm für Deckeneinbau, mit Easy-clean system, edelstahl poliert, Optimale Durchflussmenge ab 18 l/min
 Tropical Rain shower, 400 x 400mm ceiling mounted, with easy clean system, polished stainless steel, best flow rate 18 l/min

390 4401

wie 390 4400, jedoch edelstahl gebürstet
 as 390 4400, brushed stainless steel

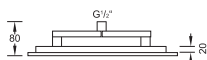
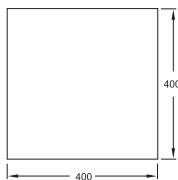

390 0044

Optionaler Montagerahmen für die Montage unter der Fertigdecke (wenn Deckeneinbau nicht möglich). 1/2"-Anschluss muss sich innerhalb des Montagerahmens befinden. Passend für Regenpaneel 390 4400 (bitte separat bestellen), edelstahl poliert

Optional installation frame for wall hanging ceiling fixation 390 4400 please order separately

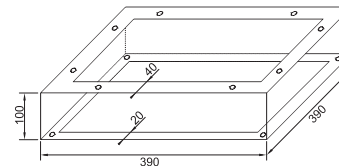

390 0041

Optionaler Montagerahmen für die Montage unter der Fertigdecke (wenn Deckeneinbau nicht möglich). 1/2"-Anschluss muss sich innerhalb des Montagerahmens befinden. Passend für Regenpaneel 390 4401 (bitte separat bestellen), edelstahl gebürstet

Optional installation frame for wall hanging ceiling fixation 390 4401 please order separately



390 5000

Tropical Rain Regenpaneel, Ø500mm
für Deckeneinbau,
easy clean,
edelstahl poliert,
Optimale Durchflussmenge ab 17,5 l/min
Tropical Rain shower, Ø500mm
ceiling mounted,
with easy clean system,
polished stainless steel,
best flow rate 17,5 l/min

390 5001

wie 390 5000, jedoch edelstahl gebürstet
as 390 5000, brushed stainless steel

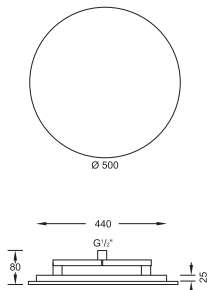

390 0005

Optionaler Montagerahmen für die Montage
unter der Fertigdecke (wenn Deckeneinbau
nicht möglich). 1/2“-Anschluss muss sich
innerhalb des Montagerahmens befinden.
Passend für Regenpaneel 390 5000 (bitte
separat bestellen), edelstahl poliert

Optional installation frame for wall hanging
ceiling fixation 390 5000 please order
separately

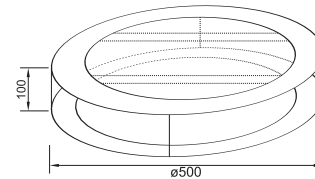

390 0051

Optionaler Montagerahmen für die Montage
unter der Fertigdecke (wenn Deckeneinbau
nicht möglich). 1/2“-Anschluss muss sich
innerhalb des Montagerahmens befinden.
Passend für Regenpaneel 390 5001 (bitte
separat bestellen), edelstahl gebürstet

Optional installation frame for wall hanging
ceiling fixation 390 5001 please order
separately

100 4300

Unterputzthermostat 3/4"
 komplett mit Feinbauset,
 ohne Mengenregulierung,
 komplett mit Unterputzkörper,
 mit Kerdi Dichtmanschette,
 mit Abdeckplatte ø140mm,
 Durchflußmenge 35l/min bei 3 Bar,
 chrome

Concealed thermostatic mixer 3/4"
 including finish set,
 without volume control,
 with Kerdi water proof membrane,
 with cover plate ø140mm,
 flow rate 35l/min at 3 bar,
 chrome



099 4305

Verlängerungsset 25mm
 Extension set 25mm

099 4305 5

Verlängerungsset 50mm
 Extension set 50mm

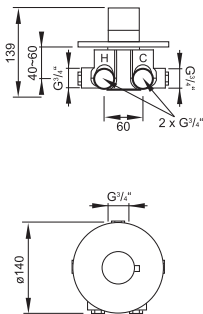

100 4320

Unterputzthermostat 3/4"
 mit 2 Unterputzventilen 1/2",
 komplett mit Feinbauset,
 komplett mit Unterputzkörper,
 vormontiert auf Montagesschiene,
 inclusive Fertigmontageset,
 Durchflußmenge 35l/min bei 3 Bar,
 chrom

Concealed thermostatic mixer 3/4"
 with 2 concealed valves 1/2",
 including finish set,
 fixed on mounting frame,
 flow rate 35l/min at 3 bar,
 chrome



099 4325

Verlängerungsset 25mm
 Extension set 25mm

099 4325 5

Verlängerungsset 50mm
 Extension set 50mm

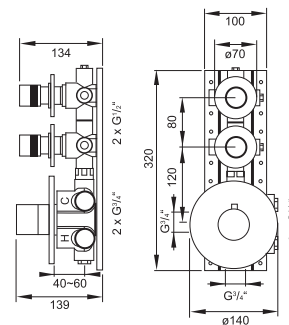

100 4330



Unterputzthermostat $\frac{3}{4}$ "
mit 3 Unterputzventilen $\frac{1}{2}$ ",
komplett mit Feinbauset,
komplett mit Unterputzkörper,
vormontiert auf Montagesschiene,
inclusive Fertigmontageset,
Durchflußmenge 35l/min bei 3 Bar,
chrom

Concealed thermostatic mixer $\frac{3}{4}$ "
with 3 concealed valves $\frac{1}{2}$ ",
including finish set,
fixed on mounting frame,
flow rate 35l/min at 3 bar,
chrome

099 4335

Verlängerungsset 25mm

Extension set 25mm

099 4335 5

Verlängerungsset 50mm

Extension set 50mm

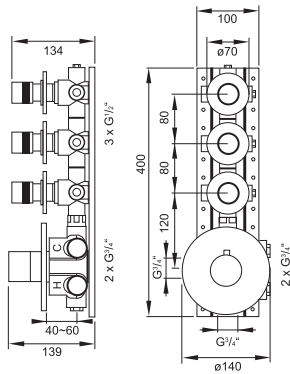

100 4340



Unterputzthermostat $\frac{3}{4}$ "
mit 4 Unterputzventilen $\frac{1}{2}$ ",
komplett mit Feinbauset,
komplett mit Unterputzkörper,
vormontiert auf Montagesschiene,
inclusive Fertigmontageset,
Durchflußmenge 35l/min bei 3 Bar,
chrom

Concealed thermostatic mixer $\frac{3}{4}$ "
with 4 concealed valves $\frac{1}{2}$ ",
including finish set,
fixed on mounting frame,
flow rate 35l/min at 3 bar,
chrome

099 4345

Verlängerungsset 25mm

Extension set 25mm

099 4345 5

Verlängerungsset 50mm

Extension set 50mm

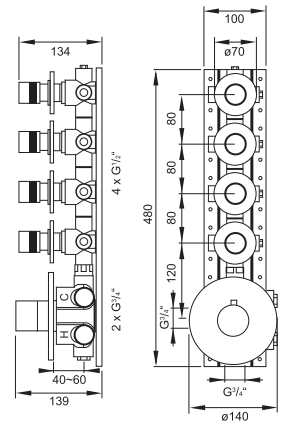

120 4300

Unterputzthermostat 3/4"
 komplett mit Feinbauset,
 ohne Mengenregulierung,
 komplett mit Unterputzkörper,
 mit Kerdi Dichtmanschette,
 mit Abdeckplatte 120 x 120mm,
 Durchflußmenge 35l/min bei 3 Bar,
 chrome

Concealed thermostatic mixer 3/4"
 including finish set,
 without volume control,
 with Kerdi water proof membrane,
 with cover plate 120 x 120mm,
 flow rate 35l/min at 3 bar,
 chrome



099 4305

Verlängerungsset 25mm
 Extension set 25mm

099 4305 5

Verlängerungsset 50mm
 Extension set 50mm

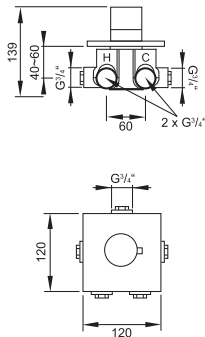

120 4320

Unterputzthermostat 3/4"
 mit 2 Unterputzventilen 1/2",
 komplett mit Feinbauset,
 komplett mit Unterputzkörper,
 vormontiert auf Montagesschiene,
 inclusive Fertigmontageset,
 Durchflußmenge 35l/min bei 3 Bar,
 chrom

Concealed thermostatic mixer 3/4"
 with 2 concealed valves 1/2",
 including finish set,
 fixed on mounting frame,
 flow rate 35l/min at 3 bar,
 chrome



099 4325

Verlängerungsset 25mm
 Extension set 25mm

099 4325 5

Verlängerungsset 50mm
 Extension set 50mm

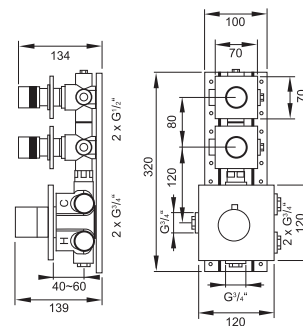

120 4330



Unterputzthermostat $\frac{3}{4}$ "
mit 3 Unterputzventilen $\frac{1}{2}$ ",
komplett mit Feinbauset,
komplett mit Unterputzkörper,
vormontiert auf Montageschiene,
inclusive Fertigmontageset,
Durchflußmenge 35l/min bei 3 Bar,
chrom

Concealed thermostatic mixer $\frac{3}{4}$ "
with 3 concealed valves $\frac{1}{2}$ ",
including finish set,
fixed on mounting frame,
flow rate 35l/min at 3 bar,
chrome

099 4335

Verlängerungsset 25mm

Extension set 25mm

099 4335 5

Verlängerungsset 50mm

Extension set 50mm

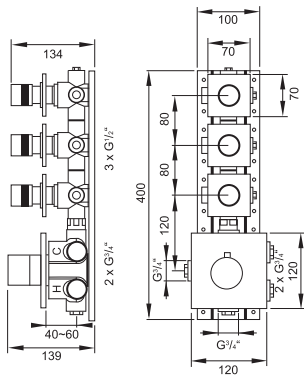

120 4340



Unterputzthermostat $\frac{3}{4}$ "
mit 4 Unterputzventilen $\frac{1}{2}$ ",
komplett mit Feinbauset,
komplett mit Unterputzkörper,
vormontiert auf Montageschiene,
inclusive Fertigmontageset,
Durchflußmenge 35l/min bei 3 Bar,
chrom

Concealed thermostatic mixer $\frac{3}{4}$ "
with 4 concealed valves $\frac{1}{2}$ ",
including finish set,
fixed on mounting frame,
flow rate 35l/min at 3 bar,
chrome

099 4345

Verlängerungsset 25mm

Extension set 25mm

099 4345 5

Verlängerungsset 50mm

Extension set 50mm

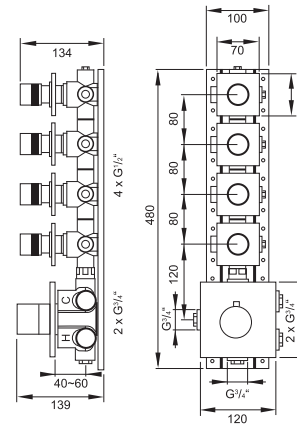

100 7900

Brausearm Wandmontage 400mm
Shower arm wall mounted 400mm



100 7910

Brausearm Wandmontage 450mm
mit verstärkter Wandhalterung
z.B. für 390 1681, 390 1682, 390 1683
Shower arm wall mounted 450mm
reinforced for 390 1681, 390 1682, 390 1683

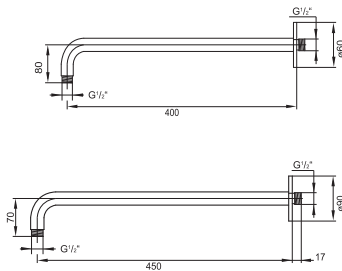

100 1571

Brausearm Deckenmontage 120mm
shower arm ceiling mounted 120mm



100 1581

Brausearm Deckenmontage 240mm
shower arm ceiling mounted 240mm

100 1591

Brausearm Deckenmontage 360mm
shower arm ceiling mounted 360mm

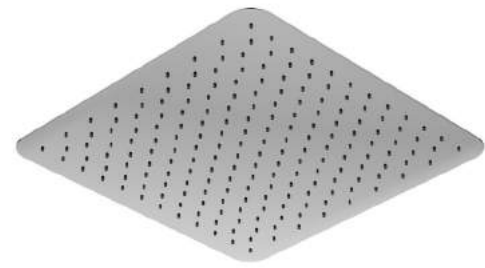
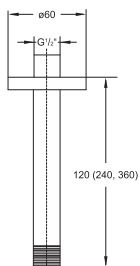

390 1680

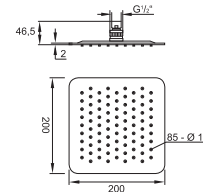

Regenbrause ultraflach, 200 x 200 x 2mm
mit Easy-clean system,
Optimale Durchflussmenge ab 18 l/min
Rain shower ultra flat, 200 x 200 x 2mm
with easy clean system,
best flow rate 18 l/min

390 1681

Regenbrause ultraflach, 250 x 250 x 2mm
nur in Verbindung mit verstärktem Brausearm
oder Deckenmontage, mit Easy-clean system,
Optimale Durchflussmenge ab 18 l/min
Rain shower ultra flat, 250 x 250 x 2mm
only with reinforced shower arm or celing
mounted, with easy clean system,
best flow rate 18 l/min

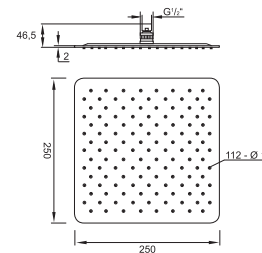

390 1682

Regenbrause ultraflach, 300 x 300 x 2mm
nur in Verbindung mit verstärktem Brausearm
oder Deckenmontage, mit Easy-clean system,
Optimale Durchflussmenge ab 18 l/min
Rain shower ultra flat, 300 x 300 x 2mm
only with reinforced shower arm or celing
mounted, with easy clean system,
best flow rate 18 l/min

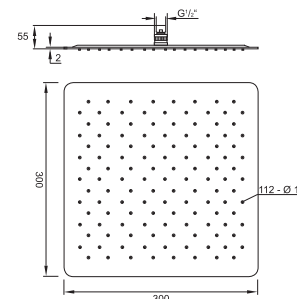

390 1683

Regenbrause ultraflach, 400 x 400 x 2mm
nur in Verbindung mit verstärktem Brausearm
oder Deckenmontage, mit Easy-clean system,
Optimale Durchflussmenge ab 18 l/min
Rain shower ultra flat, 400 x 400 x 2mm
only with reinforced shower arm or celing
mounted, with easy clean system,
best flow rate 18 l/min

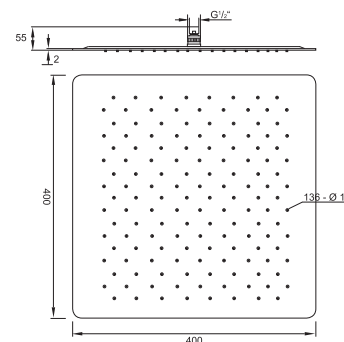

120 7900

Brausearm Wandmontage 400mm
für 120 1687
Shower arm wall mounted 400mm
for 120 1687



120 7910

Brausearm Wandmontage 400mm
mit verstärkter Wandhalterung
für 120 1688, 120 1686, 120 1689
Shower arm wall mounted 400mm
for 120 1688, 120 1686, 120 1689

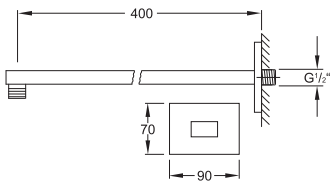

120 1571

Brausearm Deckenmontage 120mm
Shower arm ceiling mounted 120mm



120 1581

Brausearm Deckenmontage 240mm
Shower arm ceiling mounted 240mm

120 1591

Brausearm Deckenmontage 360mm
Shower arm ceiling mounted 360mm

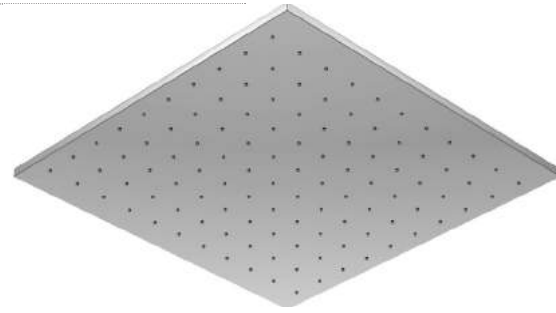
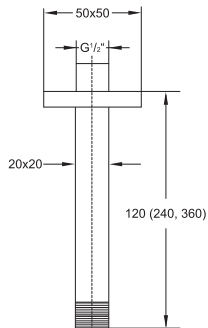

120 1687

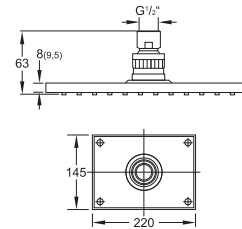

Regenbrause 145 x 220 x 9,5mm
mit Easy-clean system,
Optimale Durchflussmenge ab 15 l/min, chrom
Rain shower 145 x 220 x 9,5mm
with swivel head, with easy-clean system,
best flow rate 15 l/min, chrome

120 1688

Regenbrause 200 x 300 x 8mm
mit Easy-clean system, nur in Verbindung mit
Brausearm 120 7910 oder Deckenmontage,
Optimale Durchflussmenge ab 15 l/min, chrom
Rain shower 200 x 300 x 8mm
with easy-clean system, only with 120 7910
or ceiling mounted, best flow rate 15 l/min,
chrome

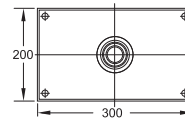

120 1686

Regenbrause 300 x 300 x 8mm
mit Easy-clean system, nur in Verbindung mit
Brausearm 120 7910 oder Deckenmontage,
Optimale Durchflussmenge ab 15 l/min, chrom
Rain shower 300 x 300 x 8mm
with easy-clean system, only with 120 7910
or ceiling mounted, best flow rate 15 l/min,
chrome

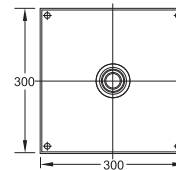

120 1689

Regenbrause 400 x 400 x 8mm
mit Easy-clean system, nur in Verbindung mit
Brausearm 120 7910 oder Deckenmontage,
Optimale Durchflussmenge ab 16,5 l/min, chrom
Rain shower 400 x 400 x 8mm
with easy-clean system, only with 120 7910
or ceiling mounted, best flow rate 16,5 l/min,
chrome

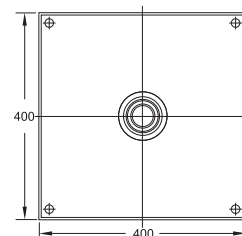

100 7900

Brausearm Wandmontage 400mm
Shower arm wall mounted 400mm



100 7910

Brausearm Wandmontage 450mm
mit verstärkter Wandhalterung
z.B. für 100 1686, 1688, 100 1689
Shower arm wall mounted 450mm
reinforced for 100 1686, 100 1688, 100 1689

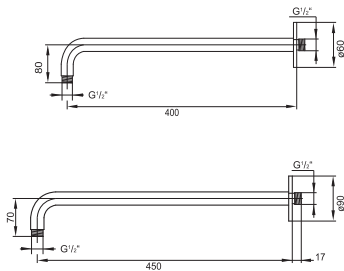

100 1571

Brausearm Deckenmontage 120mm
shower arm ceiling mounted 120mm



100 1581

Brausearm Deckenmontage 240mm
shower arm ceiling mounted 240mm

100 1591

Brausearm Deckenmontage 360mm
shower arm ceiling mounted 360mm

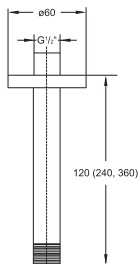

100 1687

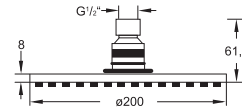

Regenbrause Ø200 x 8mm
mit Easy-clean system,
Optimale Durchflussmenge ab 15 l/min,
chrom

Rain shower Ø200 x 8mm
with easy-clean system, best flow rate 15 l/min,
chrome

100 1686

Regenbrause Ø250 x 8mm
mit Easy-clean system, nur in Verbindung mit
Brausearm 100 7910 oder Deckenmontage,
Optimale Durchflussmenge ab 15 l/min,
chrom

Rain shower Ø250 x 8mm
with easy-clean system, only with 100 7910
or ceiling mounted, best flow rate 15 l/min,
chrome

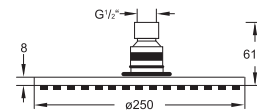

100 1688

Regenbrause Ø300 x 8mm
mit Easy-clean system, nur in Verbindung mit
Brausearm 100 7910 oder Deckenmontage,
Optimale Durchflussmenge ab 15 l/min,
chrom

Rain shower Ø300 x 8mm
with easy-clean system, only with 100 7910
or ceiling mounted, best flow rate 15 l/min,
chrome

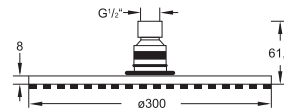

100 1689

Regenbrause Ø400 x 8mm
mit Easy-clean system, nur in Verbindung mit
Brausearm 100 7910 oder Deckenmontage,
Optimale Durchflussmenge ab 16,5 l/min,
chrom

Rain shower Ø400 x 8mm
with easy-clean system, only with 100 7910,
or ceiling mounted, best flow rate 16,5 l/min,
chrome

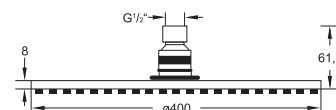

SERIE
SERIES

420



WEBLINK SERIES 420



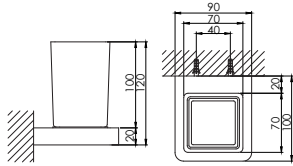

420 2001

**Glashalter mit Glas
satinert weiss,
chrom**

Tumble holder with glass
frosted white,
chrome

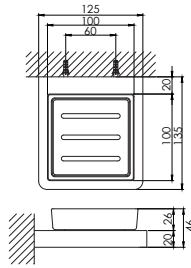

420 2201

**Seifenhalter mit Glas
satinert weiss,
chrom**

Soap holder with glass
frosted white,
chrome

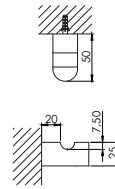

420 2400

**Handtuchhaken
aus Messing,
chrom**

Towel hook
made of brass,
chrome

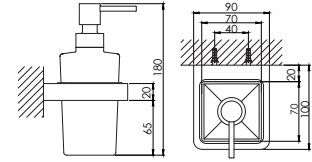

420 8001

**Wand Seifenhalter
mit Glas satinert weiss,
chrom**

Soap dispenser
with glass frosted white,
chrome

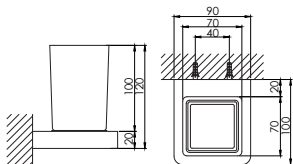

420 2002

**Glashalter mit Glas
satinert schwarz,
chrom**

Tumble holder with glass
frosted black,
chrome

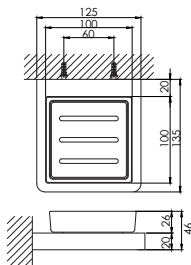

420 2202

**Seifenhalter mit Glas
satinert schwarz,
chrom**

Soap holder with glass
frosted black,
chrome

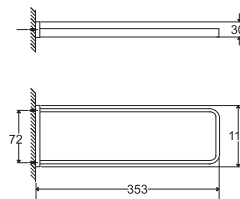

450 2550

**Handtuchhalter
aus Messing,
chrom**

Towel holder
made of brass,
chrome

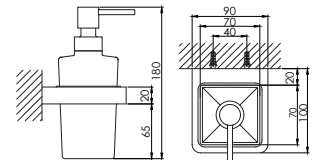

420 8002

**Wand Seifenhalter
mit Glas satinert schwarz,
chrom**

Soap dispenser
with glass frosted black,
chrome

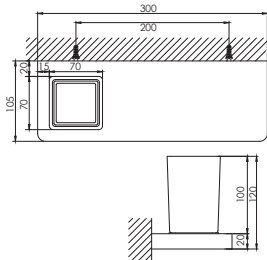

420 2011

Glas mit Ablage 300mm
satinert weiss,
chrom
Shelf with glass 300mm
frosted white
chrome

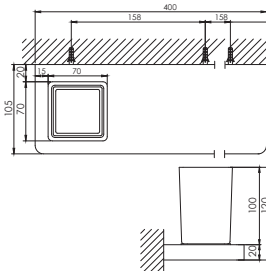

420 2021

Glas mit Ablage 400mm
satinert weiss,
chrom
Shelf with glass 400mm
frosted white
chrome

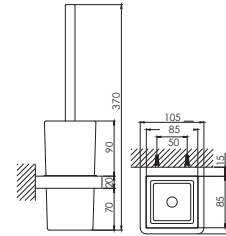

420 2901

Bürstengarnitur mit Glas
satinert weiss,
chrom
Toilet brush set with glass
frosted white,
chrome

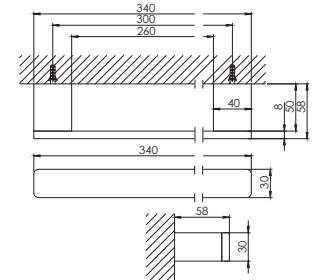

420 2630

Wannengriff 300mm
aus Messing,
chrom
Bath grab bar 300mm
made of brass,
chrome

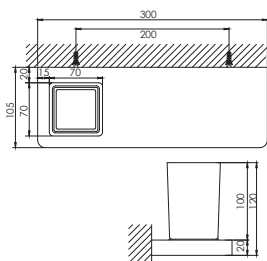

420 2012

Glas mit Ablage 300mm
satinert schwarz,
chrom
Shelf with glass 300mm
frosted black,
chrome

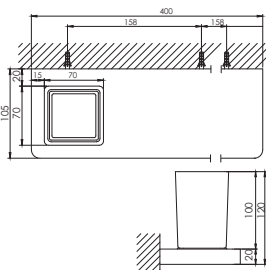

420 2022

Glas mit Ablage 400mm
satinert weiss,
chrom
Shelf with glass 400mm
frosted white
chrome

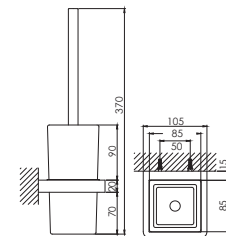

420 2902

Bürstengarnitur mit Glas
satinert schwarz,
chrom
Toilet brush set with glass
frosted black,
chrome

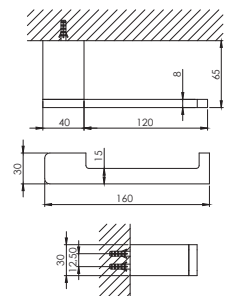

420 2800

Papierhalter
aus Messing,
chrom
Toilet roll holder
made of brass,
chrome

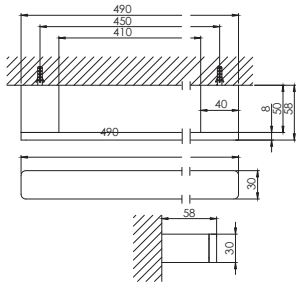

420 2645

Badetuchhalter 450mm
aus Messing,
chrom

Towel bar 450mm
made of brass,
chrome

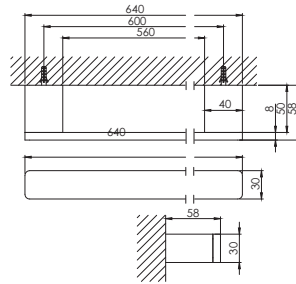

420 2600

Badetuchhalter 600mm
aus Messing,
chrom

Towel bar 600mm
made of brass,
chrome

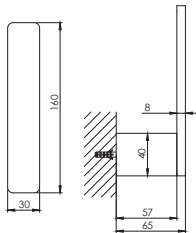

420 2850

Reservepapierhalter
aus Messing,
chrom

Spare toilet roll holder
made of brass,
chrome

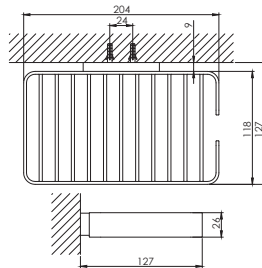

420 2300

Ablagekorb
aus Messing,
chrom

Basket
made of brass,
chrome

SERIE
SERIES

450



WEBLINK SERIES 450



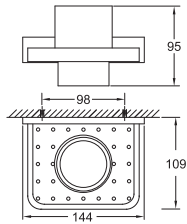

450 2000

Glashalter mit Glas
aus Messing,
chrom

Tumble holder with glass
made of brass,
chrome

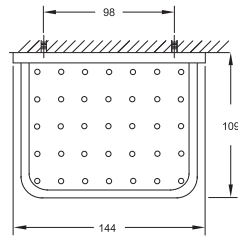

450 2200

Seifenthaler
aus Messing,
chrom

Soap holder
made of brass,
chrome

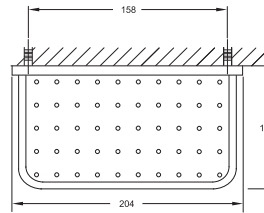

450 2210

Seifenthaler
aus Messing,
chrom

Soap holder
made of brass,
chrome

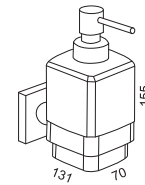

450 8000

Seifenspender
Halter aus Messing, mit Glasbehälter,
Pumpenkopf aus Messing, chrom

Soap dispenser
with brass holder, with glass container,
pump head made of brass, chrome

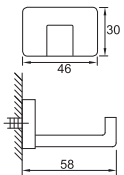

450 2400

Handtuchhaken
aus Messing,
chrom

Towel hook
made of brass,
chrome

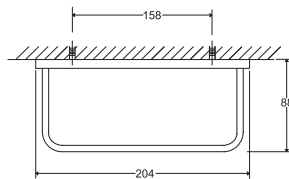

450 2500

Handtuchhalter
aus Messing,
chrom

Towel holder
made of brass,
chrome

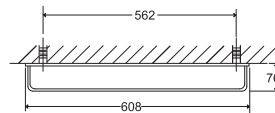

450 2600

Badetuchhalter 600mm
aus Messing,
chrom

Towel bar 600mm
made of brass,
chrome

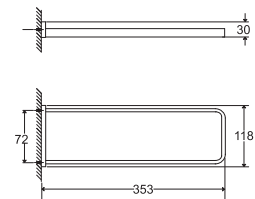

450 2550

Handtuchhalter
aus Messing,
chrom

Towel holder
made of brass,
chrome

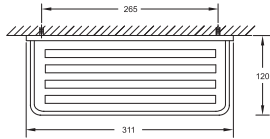

450 2100

Glasablage
aus Messing,
chrom

Glass shelf
made of brass,
chrome

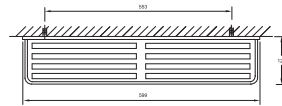

450 2150

Glasablage
aus Messing, mit Glas,
chrom

Glass shelf
made of brass, with glass,
chrome

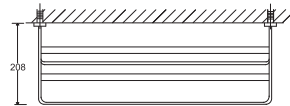
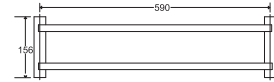

450 2750

Handtuchablage
aus Messing,
chrom

Towel rack
made of brass,
chrome

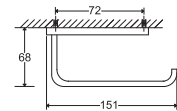

450 2800

Papierhalter
aus Messing,
chrom

Toilet roll holder
made of brass,
chrome

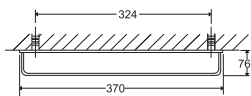

450 2640

Badetuchhalter 400mm
aus Messing,
chrom

Towel bar 400mm
made of brass,
chrome

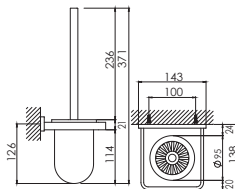

450 2901

Bürstengarnitur mit Glas
aus Messing, satiniert,
chrom

Toilet brush set with glass
made from brass, frosted,
chrome

SERIE
SERIES

460



WEBLINK SERIES 460



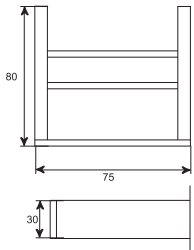

460 2001

Glashalter mit Glas
70 x 70 x 120mm aus Messing,
satinierter weiss, chrom
Tumble holder with glass
70 x 70 x 120mm made of brass,
frosted white, chrome

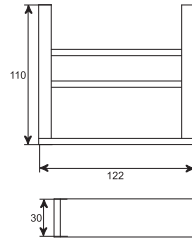

460 2201

Seifenhalter mit Glas
105 x 105 x 45mm aus Messing,
satinierter weiss, chrom
Soap holder with glass
105 x 105 x 45mm made of brass,
frosted white, chrome

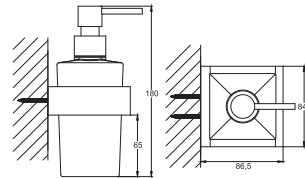

460 8001

Wand Seifenhalter
mit Glas satiniert weiss,
chrom
Soap dispenser
with glass frosted white,
chrome

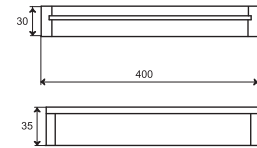

460 2100

Glaskablage mit Glas
aus Messing,
chrom
Glass shelf with glass
made of brass,
chrome

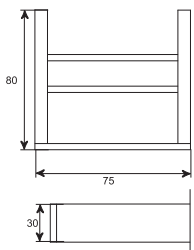

460 2002

Glashalter mit Glas
70 x 70 x 120mm aus Messing,
satinierter schwarz, chrom
Tumble holder with glass
70 x 70 x 120mm made of brass,
frosted black, chrome

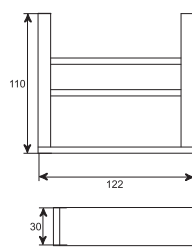

460 2202

Seifenhalter mit Glas
105 x 105 x 45mm aus Messing,
satinierter schwarz, chrom
Soap holder with glass
105 x 105 x 45mm made of brass,
frosted black, chrome

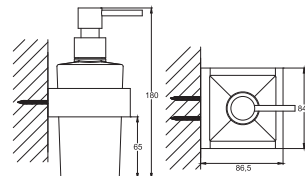

460 8002

Wand Seifenhalter
mit Glas satiniert schwarz,
chrom
Soap dispenser
with glass frosted black,
chrome

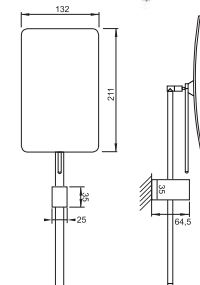

460 9200

Kosmetikspiegel
2,5 fache Vergrößerung,
mit Kugelgelenk, chrom
Makeup mirror
magnification 2,5x with ball joint,
chrome

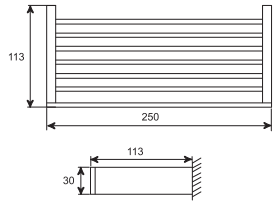

460 2300

Ablagekorb
aus Messing,
chrom

Basket
made of brass,
chrome

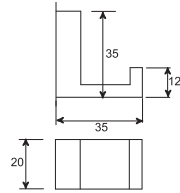

460 2400

Handtuchhaken
aus Messing,
chrom

Towel hook
made of brass,
chrome

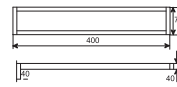

460 2550

Handtuchhalter
aus Messing,
chrom

Towel holder
made of brass,
chrome

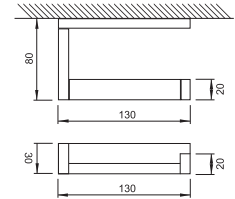

460 2800

Papierhalter
aus Messing,
chrom

Toilet roll holder
made of brass,
chrome

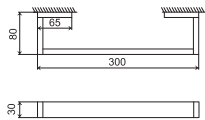

460 2630

Wannengriff 300mm
aus Messing,
chrom

Bath grab bar 300mm
made of brass,
chrome

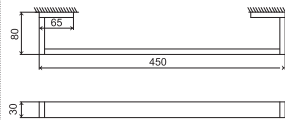

460 2645

Badetuchhalter 450mm
aus Messing,
chrom

Towel bar 450mm
made of brass,
chrome

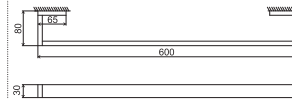

460 2600

Badetuchhalter 600mm
aus Messing,
chrom

Towel bar 600mm
made of brass,
chrome

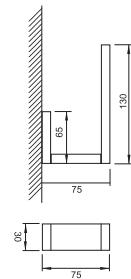

460 2850

Reservepapierhalter
aus Messing,
chrom

Spare toilet roll holder
made of brass,
chrome

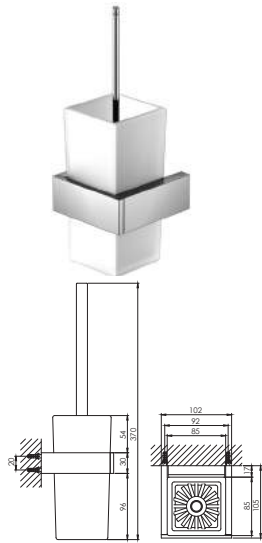

460 2903

Bürstengarnitur mit Glas
aus Messing,
satinierter weiss, chrom

Toilet brush set with glass
frosted white,
chrome

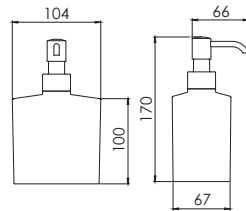

460 8101

Stand-Seifenhalter
104 x 70 x 105mm,
Glas, satinierter weiss

Free standing soap dispenser
104 x 70 x 105mm,
glass, frosted white

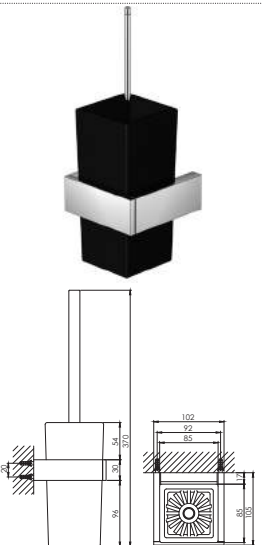

460 2904

Bürstengarnitur mit Glas
aus Messing,
satinierter schwarz, chrom

Toilet brush set with glass
frosted black,
chrome

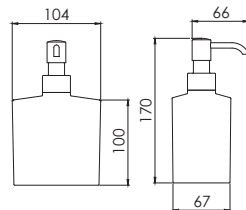

460 8102

Stand-Seifenspender
104 x 70 x 105mm,
Glas, satinierter schwarz

Free standing soap dispenser
104 x 70 x 105mm,
glass, frosted black

SERIE
SERIES

470



WEBLINK SERIES 470



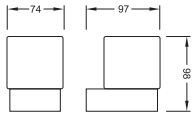

470 2000

Glashalter mit Glas
aus Messing,
chrom

Tumble holder with glass
made of brass,
chrome

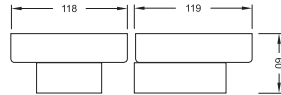

470 2200

Seifenhalter mit Schale
aus Messing,
chrom

Soap holder with dish
made of brass,
chrome

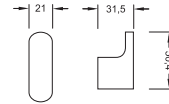

470 2400

Handtuchhaken
aus Messing,
chrom

Towel hook
made of brass,
chrome

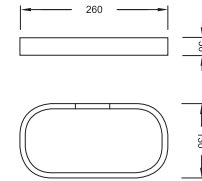

470 2500

Handtuchring
aus Messing,
chrom

Towel ring
made of brass,
chrome

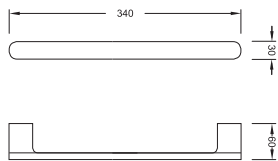

470 2630

Wannengriff 300mm
aus Messing,
chrom

Bath grab bar 300mm
made of brass,
chrome

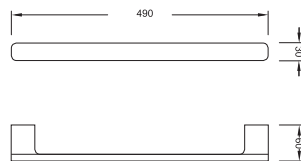

470 2645

Badetuchhalter 450mm
aus Messing,
chrom

Towel bar 450mm
made of brass,
chrome

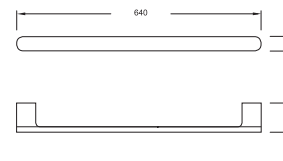

470 2600

Badetuchhalter 600mm
aus Messing,
chrom

Towel bar 600mm
made of brass,
chrome

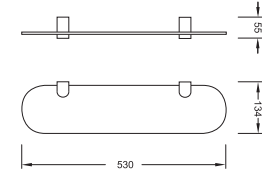

470 2100

Glashalter mit Glas
aus Messing,
chrom

Tumble holder with glass
made of brass,
chrome

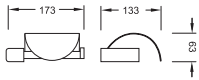

470 2800

Papierhalter
aus Messing,
chrom

Toilet roll holder
made of brass,
chrome

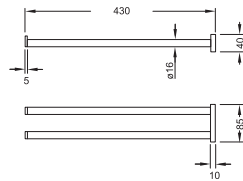

470 2550

Handtuchhalter
aus Messing,
chrom

Towel holder
made of brass,
chrome

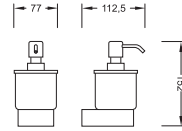

470 8000

Seifenspender
Halter aus Messing, mit Glasbehälter,
Pumpenkopf aus Messing, chrom

Soap dispenser
with brass holder, with glass container,
pump head made of brass, chrome

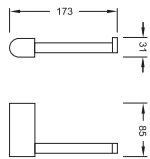

470 2850

Reservepapierhalter
aus Messing,
chrom

Spare toilet roll holder
made of brass,
chrome

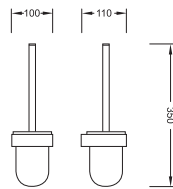

470 2900

Bürstengarnitur mit Glas
aus Messing, satiniert,
chrom

Toilet brush set with glass
made of brass, frosted,
chrome

SERIE
SERIES

650



WEBLINK SERIES 650



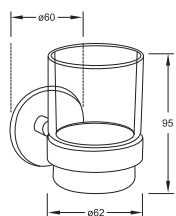

650 2000

Glashalter mit Glas
aus Messing,
chrom

Tumble holder with glass
made of brass,
chrome

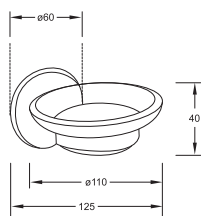

650 2200

Seifenthaler mit Schale
aus Messing,
chrom

Soap holder with dish
made of brass,
chrome

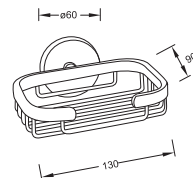

650 2300

Seifenkorb
aus Messing,
chrom

Soap basket
made of brass,
chrome

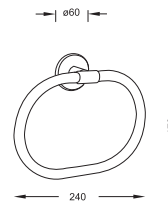

650 2500

Handtuchring
aus Messing,
chrom

Towel ring
made of brass,
chrome

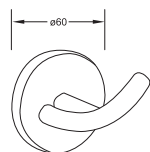

650 2400

Handtuchhaken
aus Messing,
chrom

Towel hook
made of brass,
chrome

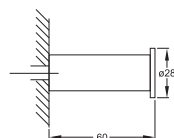

650 2450

Handtuchhaken
aus Messing,
chrom

Towel hook
made of brass,
chrome

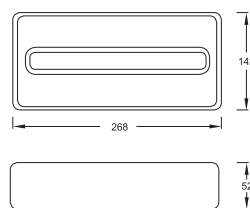

650 3100

Tissueboxhalter
chrom

Tissue box holder
chrome

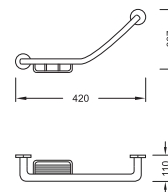

650 2640

Wannengriff abgewinkelt
mit Korb aus Messing, Montage
wahlweise rechts oder links, chrom
Bathgrab bar with basket
made of brass, mounting left or
right, chrome

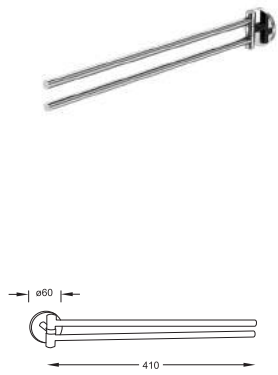

650 2550

Badetuchhalter 450mm 2-armig
aus Messing,
chrom

Towel bar 450mm 2-arms
made of brass,
chrome

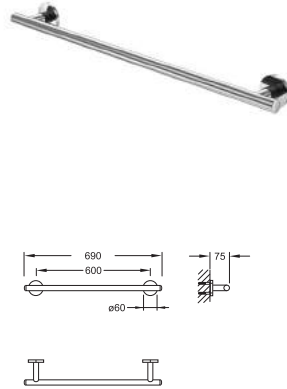

650 2600

Badetuchhalter 600mm
aus Messing,
chrom

Towel bar 600mm
made of brass,
chrome

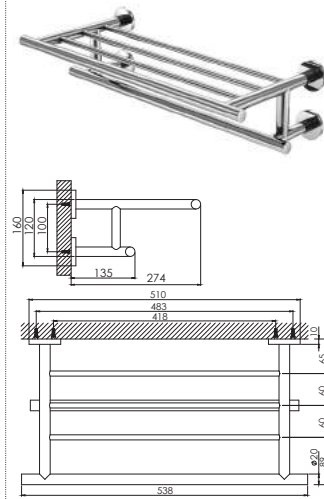

650 2750

Handtuchablage
aus Messing,
chrom

Towel rack
made of brass,
chrome

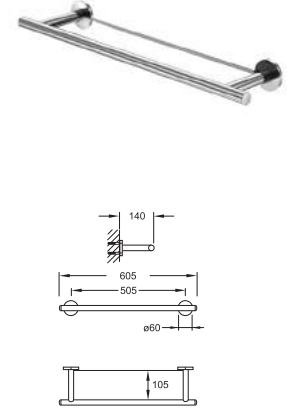

650 2100

Glasablage
aus Messing,
chrom

Glass shelf
made of brass,
chrome

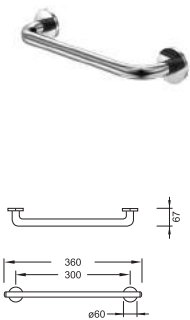

650 2630

Wannengriff 352mm
aus Messing,
chrom

Bath grab bar 352mm
made of brass,
chrome

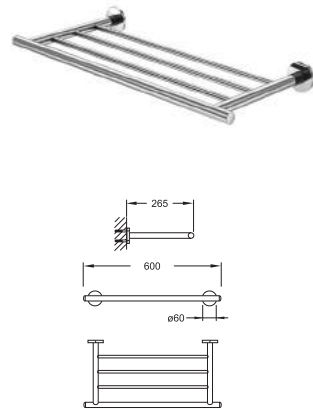

650 2700

Handtuchablage
aus Messing,
chrom

Towel rack
made of brass,
chrome

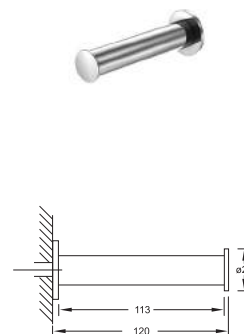

650 2850

Reservepapierhalter
aus Messing,
chrom

Spare toilet roll holder
made of brass,
chrome



650 2902

Bürstengarnitur
Edelstahl poliert,
chrom look

Toilet brush set
made of stainless steel,
chrome look

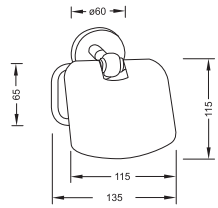

650 2800

Papierhalter
mit Deckel, aus Messing,
chrom

Toilet roll holder
made of brass,
chrome

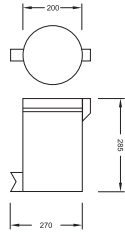

650 2950

Abfallbehälter
5 Liter
aus poliertem Edelstahl
Waste bin with cover
5 litre
polished stainless steel

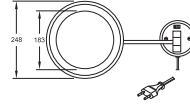

650 9020

LED-Kosmetikspiegel beleuchtet
2-armig, mit Schalter 230V/25W, CE
geprüft, 3-fach Vergrößerung, chrom
LED-Lighted makeup mirror
with 3x magnification, 2-arms, with
230V/25W, with CE certified, chrome

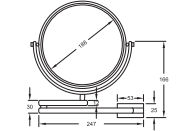

650 9200

Kosmetikspiegel
2-armig, mit 2-Seiten Spiegel, 3-fach
Vergrößerung und plan, chrom
Makeup mirror
2-arms, double-sided mirror, with
1x /3x magnification, chrome

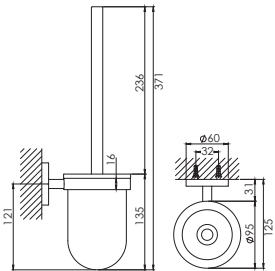

650 2911

Bürstengarnitur
mit satiniertem Glas,
Messing, chrom

WC brush set
with glass satin
made of brass, chrome

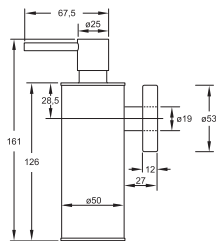

650 8000

Seifenspender
aus Messing, mit herausnehmbarem
PE Behälter, pumpenkopf, chrom
Soap dispenser
with PE container, pump head,
made of brass, chrome

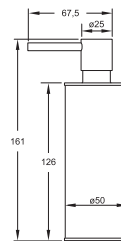

650 8050

Stand-Seifenspender
aus Messing, mit herausnehmbarem
PE Behälter, pumpenkopf, chrom
Free standing soap dispenser
with PE container, pump head,
made of brass, chrome

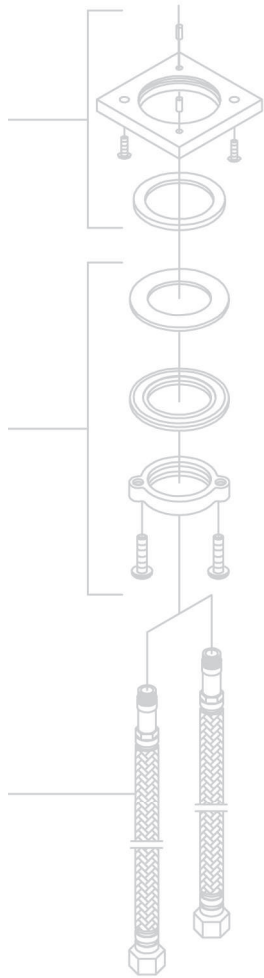
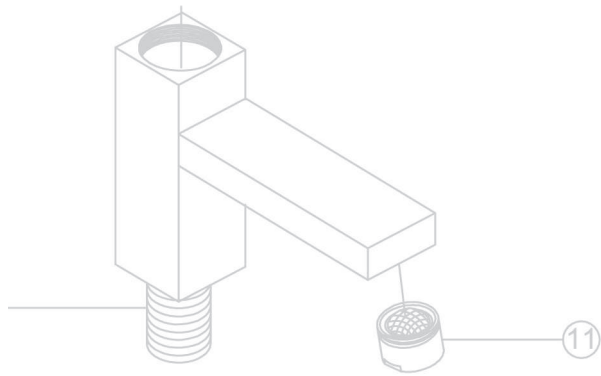

ERSATZTEILE
SPARE PARTS

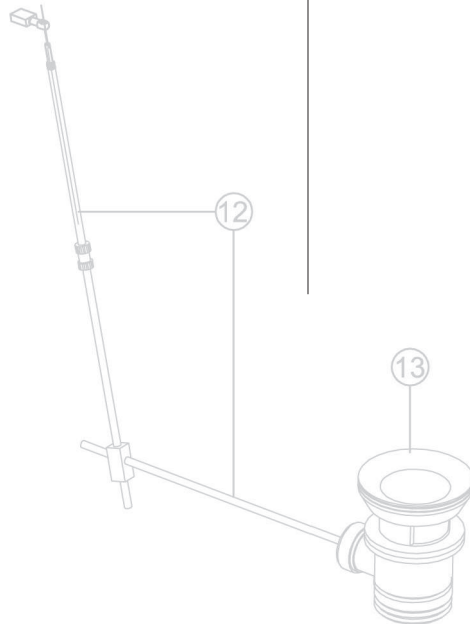

099 9300	Ablaufgarnitur 1 1/4" ohne Kugelstange pop-up waste 1 1/4" without vertical ball-rod
099 9830	Kugelstange verlängert 280mm extended vertical ball-rod 280mm with joint
099 9855	Metall-Verbindungsgelenk Zugstange/Kugelstange metal connection for pop-up rod with ball rod
099 9850	Zugstangenset mit Kugelstange 180mm Serie 100/250 pop-up rod and ball rod 180mm for series 100/250
099 9852	Zugstangenset mit Kugelstange 180mm Serie 120 pop-up rod and ball rod 180mm for series 120
099 9851	Zugstangenset mit Kugelstange 200mm Serie 135/160/162/230 (ausser 135 2051, 160/162 2000) pop-up rod and ball rod 200mm for series 135/160/162/230 (not for 135 2051, 160/162 2000)
099 9598	Zugstangeset mit Kugelstange zu 135 2050, 2051; 160 2000 pop-up rod and ball rod for 135 2050, 2051; 160 2000
099 9854	Zugstangenset mit Kugelstange 180mm Serie 170/200/205/210/215 pop-up rod and ball rod 180mm for series 170/200/205/210/215
099 9856	Zugstangenset mit Kugelstange 180mm Serie 180 pop-up rod and ball rod 180mm for series 180
099 9853	Zugstangenset mit Kugelstange 180mm Serie 220 pop-up rod and ball rod 180mm for series 220
099 9800	Befestigungsset 2 Gewindestifte M6, ohne Fuß-Rosette fixing set, 2 x tree rod M6, without base rosette
180 9800	Befestigungsset 2 Gewindestifte M8, z.B. Serie 180 fixing set, 2 x tree rod M8, series 180
099 9810	Befestigungsset 1 Gewindestift M8, ohne Fuß-Rosette fixing set, 1 tree rod M8, without base rosette
099 9814	Befestigungsset, ohne Fußrossette zu 100 1410 fixing set without rosette for 100 1410
099 9805	Befestigungsset Einlochbatterien Serie 135/160/162/230 fixing set for single hole mixer 135/160/162/230

Rosetten, S-Anschlüsse, Rückflussverhinderer | rosettes for wall mounted mixers, s-connections, back flow preventer

099 9877	Rosetten für AP-Armaturen (paarweise) Serie 100/120/170/180/220/250 rosette for exposed mixers (pair) series 100/120/170/180/220/250
160 9877	Rosetten für AP-Armaturen (paarweise) (55x55mm) Serie 135/160 rosette for exposed mixers (pair) (55x55mm) series 135/160
160 9870	Rosetten für AP-Armaturen (paarweise) (70x70mm) Serie 135/160 rosette for exposed mixers (pair) (70x70mm) series 135/160
200 9870	Rosetten für AP-Armaturen (paarweise) (55x55mm) Serie 200/205/210/230 rosette for exposed mixers (pair) (55x55mm) series 200/205/210/230
099 9889	S-Anschluss Serie 135/160/230, inkl. Rückflussverhinderer (Paar) s-connection (pair), including back-flow preventer series 135/160/230
099 9890	S-Anschluss ohne Rückflussverhinderer (Paar) z.B. 135/160/162 1110,1210; 100/250 2721 s-connection without back-flow preventer (pair) for 135/160/162 1110, 1210; 100/250 2721
099 9891	S-Anschluss, für AP-Armaturen, inkl. Rückflussverhinderer übrige Serien (Paar) s-connection, for wall mounted mixers (pair), including back-flow preventer for all other series
099 9160	Rückflussverhinderer Ø 14mm z.B. zu 100 1660 back flow preventer Ø 14mm exp.. for 100 1660
099 9161	Rückflussverhinderer Ø 15mm np. do S-Anschlüsse (099 9891), Unterputz-Thermostate4100, 4120, 4121, 4200, 4210 back flow preventer Ø 15mm exp.. for s-connection (099 9891), concealed thermostatic mixers 4100, 4120, 4121, 4200, 4210





diverses Armaturenzubehör | faucet accessories

099 2100	Blindstopfen Feingewinde zu Umsteller zu 010 2100, 2110, 2240 plug for diverter of 010 2100, 2110, 2240
099 2101	Blindstopfen 1/2" zu Brauseabgang zu 010 2100, 2110 plug 1/2" for shower exit of 010 2100, 2110
099 9820	Kugelgelenk zu Deszczownian mit Dichtung und Siebeinsatz für 100/120 1686, 1687, 1688 ball-joint for rain shower with o-ring and sieve for 100/120 1686, 1687, 1688

Zubehör Montagekasten 100 9510 | part for Mounting frame 100 9510

100 9521	180° Anschlusswinkel zu 100 9510 (bis 09/2012) 180 ° connection angle for 100 9510 (until 09/2012)
100 9522	Rückschlagklappe zu 100 9510 (bis 09/2012) check valve for 100 9510 (until 09/2012)
100 9523	Ablaufverbindung zu 100 9510 (bis 09/2012) Drain connection for 100 9510 (until 09/2012)
100 9524	Ablaufschlauch zu 100 9510 (ab 10/2012) Drain hose for 100 9510 (from 10/2012)
100 9525	90 ° Anschlusswinkel 1 1/4" zu 100 9510 (ab 10/2012) 90 ° connection angle for 100 9510 (from 10/2012)

SERIE | SERIES
100

Keramikkartuschen zu EHM - Ventilberteile  links-  rechtsschließend - Thermostatkartuschen
ceramic cartridges - ceramic head-parts  anticlockwise  clockwise - thermostatic cartridge

099 2511	Keramik-Kartusche Ø 25mm (Sedal) zu 100 1050, 2500 ceramic cartridge Ø 25mm (Sedal) for 100 2500
099 9004	Keramik-Kartusche Ø 25mm (Kerox) zu 100 1050 ceramic cartridge Ø 25mm (Kerox) for 100 1050
099 9019 1	Keramik-Kartusche Ø 35mm (Kerox) zu 100 1000, 1010, 1300, 1400, 1500 ceramic cartridge Ø 35mm (Kerox) for 100 1000, 1010, 1300, 1400, 1500
099 9020 1	Keramik-Kartusche Ø 40mm (Kerox) zu übrige Armaturen Serie 100 ceramic cartridge Ø 40mm (Kerox) for all other series 100
099 9011	Ventilberteile rechtsschließend 90° (Flühs) zu 100 1160; 100 1162, 2000, 2400, 2480 ceramic head-part, closing direction clockwise 90° (Flühs) for 100 1160, 1162, 2000, 2400, 2480
099 9012	Ventilberteile linksschließend 90° (Flühs) zu 100 1160; 100 1162, 2000, 2400, 2480, 2730, 3100, 3170, 3200 ceramic head-part, closing direction anticlockwise 90° (Flühs) for 100 1160, 1162, 2000, 2400, 2480, 2730, 3100, 3170, 3200

099 9013	Ventiloberteil rechtsschließend 90° zu 100 4500, 1900, 1915 ceramic head-part, closing direction clockwise 90° for 100 4500, 1900, 1915
099 9014	Ventiloberteil linksschließend 90° zu 100 4510, 1900, 1915 ceramic head-part, closing direction anticlockwise 90° for 100 4510, 1900, 1915
099 9046	Ventiloberteil rechtsschließend 90° zu 100 1902, 1916 ceramic head-part, closing direction clockwise 90° for 100 1902, 1916
099 9049	Ventiloberteil linksschließend 90° zu 100 1902, 1916 ceramic head-part, closing direction anticlockwise 90° for 100 1902, 1916
099 1480	Ventiloberteil rechtsschließend 90° zu Schwenk-Auslauf 100 1480 ceramic head-part 90° for swivel spout of 100 1480
099 9045	Ventiloberteil rechtsschließend 90° (Mengenregulierung) zu 010 4100 ceramic head-part, closing direction clockwise 90° (volume control) for 010 4100
099 9045 H	Ventiloberteil rechtsschließend 90° (Mengenregulierung) zu 100 4100 (Typ H bis 2006) ceramic head-part, closing direction clockwise 90° (volume control) for 100 4100 (Type H until 2006)
099 9043	Ventiloberteil linksschließend 90° (Mengenregulierung) zu 100 4320, 4330, 4340 ceramic head-part, closing direction anticlockwise 90° (volume control) for 100 4320, 4330, 4340
099 9059	Thermostat Kartusche (Typ V) zu 100 2720, 3100, 3200, 4210; 010 4100, 4120, 4121, 4200 thermostatic cartridge (Type V) for 100 2720, 3100, 3200, 4210; 010 4100, 4120, 4121, 4200
099 9062	Thermostat Kartusche (Typ H) zu 100 4100 (vor 2006) thermostatic cartridge (Type H) for 100 4100 (until 2006)
099 9063	Thermostat Kartusche (Typ V) zu 100 2721, 4300, 4320, 4330, 4340 thermostatic cartridge (Type V) for 100 2721, 4300, 4320, 4330, 4340
099 2736	Anschlagring (Heißwassersperre) zur Thermostatkartusche 099 9059 locking ring (hot water security lock) for thermostatic cartridge 099 9059
099 2742	Anschlagring (Heißwassersperre) aus Messing zu Thermostatkartusche 099 9063 brass locking ring (hot water security lock) for thermostatic cartridge 099 9063

Umsteller, Umstellkartuschen | diverter, diverter cartridges

099 9090	automatischer Umsteller zu 010 2100; 010 2110; 100 2103 automatic diverter for 010 2100; 010 2110; 100 2103
099 9088	automatischer Umsteller, 25mm verlängert zu 010 2100; 010 2110; 100 2103 automatic diverter for 25mm extended mixers of 010 2100; 010 2110; 100 2103
099 9088 5	automatischer Umsteller, 50mm verlängert zu 010 2100; 010 2110; 100 2103 automatic diverter for 50mm extended mixers of 010 2100; 010 2110; 100 2103
099 0152	Umstell-Kartusche (Flühs) zu 010 2200 diverter cartridge (Flühs) for 010 2200
099 9091	Auslaufstutzen mit automatischem Umsteller, mit Rosette (ohne Rohrauslauf 099 9740) zu 100 2400 spout connection with integrated diverter (without spout 099 9740) for 100 2400
099 9092	Umsteller (nur Innenteil) zu 100 2480 diverter (internal part only) for 100 2480
099 9075	Umsteller zu 100 3170 diverter for 100 3170
100 4380	Umsteller komplett, chrom zu 100 2480 complete diverter, chrome for 100 2480
099 9097	Umsteller zu 100 1100, 2760, 2770, 2780 diverter for 100 1100, 2760, 2770, 2780
099 9095	Umstell-Kartusche zu 010 4120; 100 2720, 4360, 4370 (mit Nase ab 2009) diverter cartridge for 010 4120; 100 2720, 4360, 4370 (from 2009)
099 9095 1	Umstell-Kartusche zu 100 2720, 4360, 4370 (mit Nut bis 2009) diverter cartridge for 100 2720, 4360, 4370 (with groove, until 2009)
099 0151	Umstell-Kartusche (Flühs) zu 010 4121; 100 4362, 4372 diverter cartridge (Flühs) for 010 4121; 100 4362, 4372
099 9070	Umstell-Kartusche (Flühs) zu 100 2721 diverter cartridge (Flühs) for 100 2721
099 9082	3-Wege-Umstell-Kartusche zu 100 2730 (mit Nut bis 2009) 3-way diverter cartridge for 100 2730 (with groove, until 2009)
099 9082 1	3-Wege-Umstell-Kartusche zu 100 2730 (mit Nase ab 2009) 3-way diverter cartridge for 100 2730 (with nose, from 2009)

Luftsprudler mit Hülse | aerator with sleeve

099 9134	Luftsprudler innenliegend, komplett mit Montageschlüssel zu 100 1000, 1010, 1450, 1480, 1750, 1755, 1700, 1705, 1801, 1816, 1902, 1916 (ab November 2010), 2300, 2310, 2320; 100 1802, 1816, 2400 (ab 2012) aerator with chrome finished sleeve for 100 1000, 1010, 1450, 1480, 1750, 1755, 1700, 1705, 1801, 1816, 1902, 1916 (from november 2010); 100 1802, 1816, 2400 (from 2012)
099 9123	Luftsprudler komplett mit verchromter Hülse (bis 2011) zu 100 1000, 1010, 1700, 1705, 1750, 1755 aerator with chrome finished sleeve (until 2011) for 100 1000, 1010, 1700, 1705, 1750, 1755
099 9100	Luftsprudler (Metallsieb) komplett mit verchromter Hülse zu 100 1000, 100 1700 (bis 2006) aerator (metal sleeve) with chrome finished sleeve for 100 1000, 100 1700 (until 2006)
099 9150	Luftsprudler innenliegend komplett mit verchromter Hülse zu 100 1050 aerator with chrome finished sleeve inside for 100 1050
099 9110	Luftsprudler innenliegend mit Montageschlüssel (ab 2013) zu 100 1400, 1500, 2000 1902, 1916 (ab November 2010) aerator with mounting key for 100 1400, 1500, 2000 (from 2013)
099 9119	Luftsprudler komplett mit verchromter Hülse zu 100 1400, 1500, 2000 (bis 08/2013) aerator with chrome finished sleeve for 100 1400, 1500, 2000
099 9105	Luftsprudler (Metallsieb) komplett mit verchromter Hülse zu 100 1400, 1500, 2000 (bis 2006) aerator (metal sleeve) with chrome finished sleeve for 100 1400, 1500, 2000, (until 2006)
099 9134 1	Luftsprudler innenliegend komplett mit verchromter Hülse zu 100 1162, 2400 (Durchflussmenge D) aerator with chrome finished sleeve inside for 100 1162, 2400 (flow rate D)
099 9124	Luftsprudler komplett mit verchromter Hülse (bis 2012) zu 100 1160, 1162, 1450, 1800, 1815, 1900, 1915, 2300, 2310, 2400 aerator with chrome finished sleeve (until 2012) for 100 1160, 1162, 1450, 1800, 1815, 1900, 1915, 2300, 2310, 2400
099 9116	Luftsprudler komplett mit verchromter Hülse zu 100 1100 aerator with chrome finished sleeve for 100 1100
099 9115	Luftsprudler komplett mit verchromter Hülse zu 100 1300 aerator with chrome finished sleeve for 100 1300
099 9125	Luftsprudler komplett mit verchromter Hülse zu 100 3100, 3170 aerator with chrome finished sleeve for 100 3100, 3170

099 9104 Luftsprudler komplett mit verchromter Hülse zu 100 1480 (bis 2011) | aerator with chrome finished sleeve for 100 1480 (until 2011)
 099 9135 Strahlführung Sternform zu 100 2500 | aerator for 100 2500

Brausenzubehör, Brausekomponenten | shower components / shower accessories

099 9510 Gleiter zu Handbrause zu 100 2721 | slider for handshower for 100 2721
 099 9507 Brausestange mit Gleiter komplett, chrom zu 100 2720 | rosette for exposed mixers (pair) series 100/120/170/180/220/250
 099 9508 Gleiter zu Handbrause zu 100 2720 (ab 2008) | slider for hand-shower of 100 2720 (from 2008)
 099 9506 Gleiter zu Handbrause zu 100 1600, 1601, 1605, 1606, 1620, 1621, 1622 | slider for hand-shower of 100 1600, 1601, 1605, 1606, 1620, 1621, 1622
 099 9427 Metall-Brauseschlauch Ü 1/2" x Ü 1/2", Länge 500mm zu 100 2770 | metal-shower hose Ü 1/2" x Ü 1/2", length 500mm for 100 2770
 099 2732 Wandhalterung zu 100 2721 | wall bracket for sliding rail of 100 2721
 099 9812 Wandhalterung kurz zu Brausestange aus 100 2760 | short wall bracket for sliding rail of 100 2760
 099 9811 Wandhalterung lang zu Brausestange aus 100 2720, 2730, 2770, 2780 | long wall bracket for sliding rail of 100 2720, 2730, 2770, 2780
 099 9511 Handbrause „easy clean“ zu 100 2721 | handshower „easy clean“ for 100 2721

Zubehör Spültischarmaturen | accessories kitchen faucets

099 9410 Brauseschlauch zu Geschirrbrause, Konus 1/2" x Ü M12, 1200mm zu 100 1410 | shower hose for kitchen spray, cone seat 1/2" x Ü M12, 1200mm for 100 1410
 099 9414 Brauseschlauch zu Geschirrbrause, Konus 1/2" x Ü 1/2", 750mm zu 100 1480 | shower hose for kitchen spray, cone seat 1/2" x Ü 1/2", 750mm for 100 1480
 099 9680 Geschirr-Handbrause, chrom zu 100 1410 | spray for sink mixer, chrome for 100 1410
 099 9681 Geschirr-Handbrause zu 100 1480 | spray for sink mixer 100 1480
 099 9685 Spiralfeder edelstahl zu 100 1480 | stainless steel spring for 100 1480
 099 9814 Befestigungsset, ohne Fußrosette zu 100 1410 | fixing set, without base rosette for 100 1410

Ausläufe Serie 100 (chrom, inkl. Luftsprudler) | spouts series 100 (chrome, including aerator

099 9700 Wand-Auslauf verkürzt, Ausladung 90mm zu 100 1801, 1902 (Luftsprudler innenliegend) | wall spout, abridged, projection 90mm for 100 1801, 1902 (aerator with sleeve inside)
 099 9705 Wand-Auslauf, Ausladung 140mm zu 100 1801 (Luftsprudler innenliegend) | wall spout, projection 140mm for 100 1801 (aerator with sleeve inside)
 099 9710 Wand-Auslauf verlängert, Ausladung 190mm zu 100 1816, 1916 (Luftsprudler innenliegend) | wall spout, extended, projection 190mm for 100 1816, 1902 (aerator with sleeve inside)
 099 9711 Wand-Auslauf verlängert, Ausladung 210mm zu 100 1820 (Luftsprudler innenliegend) | wall spout, extended, projection 210mm for 100 1820, 1916 (aerator with sleeve inside)
 099 9706 Anschlussstück zu Wand-Auslauf, 1/2" mit Madenschraube, Länge 30mm zu 100 1801, 1816, 1902, 1916, 2300 | connecting piece for wall spout, 1/2" with grub screw, length 30mm for 100 1801, 1816, 1902, 1916, 2300
 099 9707 Anschlussstück zu Wand-Auslauf, 1/2" mit Madenschraube, Länge 60mm zu 100 2310 | connecting piece for wall spout, 1/2" with grub screw, length 60mm for 100 2310
 099 1800 Madenschraube für Wandausläufe mit Anschlussstück zu 099 9706, 9707 | grub screw for wall spout with connecting piece series 099 9706, 9707
 099 9720 Rohr-Schwenkauslauf mit sichtbarer verchromter Hülse für Luftsprudler, Ausladung 149mm zu 100 1500, 2000 (Madenschraube hinten) | swivel spout, projection 149mm for 100 1500, 2000 (grub screw back side)
 099 9721 Rohr-Schwenkauslauf mit sichtbarer verchromter Hülse für Luftsprudler, Ausladung 149mm zu 100 1500, 2000 (Madenschraube vorne) (bis 08/2013) | swivel spout, projection 149mm for 100 1500, 2000 (grub screw front side), until 08/2013
 099 9722 Rohr-Schwenkauslauf mit innenliegendem Luftsprudler, Ausladung 149mm zu 100 1500, 2000 (Madenschraube vorne) (ab 08/2013) | swivel spout, projection 149 mm for 100 1500, 200 (grub screw front side) (aerators inside); from 08/2013
 099 9730 Rohr-Schwenkauslauf mit sichtbarer verchromter Hülse für Luftsprudler, Ausladung 201mm zu 100 1400 (Madenschraube hinten) | swivel spout, projection 201mm for 100 1400 (grub screw back side)
 099 9731 Rohr-Schwenkauslauf mit sichtbarer verchromter Hülse für Luftsprudler, Ausladung 201mm zu 100 1400 (Madenschraube vorne) | swivel spout, projection 201mm for 100 1400 (grub screw front side)
 099 9732 Rohr-Schwenkauslauf, Auslauf 201mm incl. innenliegender Luftsprudler zu 100 1400 | swivel spout, projection 201mm incl. Innenliegender Luftsprudler zu 100 1400
 099 9740 Rohr-Auslauf, Ausladung 190mm zu 100 2400 (Luftsprudler innenliegend) | spout, projection 190mm for 100 2400 (aerator with sleeve inside)
 099 9745 Rohr-Auslauf verlängert, Ausladung 240mm zu 100 2400 (Luftsprudler innenliegend) | spout extended, projection 240mm for 100 2400 (aerator with sleeve inside)
 099 9716 Rohr-Auslauf, Ausladung 153mm zu 100 1160, 1162 (Luftsprudler innenliegend) | spout extended, projection 153mm for 100 1160, 1162 (aerator with sleeve inside)

Armaturengriffe | handles

099 9910	EHM-Armaturenhebel Serie 100 zu 100 1000, 1010, 1300 lever for single lever mixer series 100 for 100 1000, 1010, 1300
099 9912	EHM-Armaturenhebel Serie 100 zu 100 1400, 1500 lever for single lever mixer series 100 for 100 1400, 1500
099 9913	EHM-Armaturenhebel Serie 100 zu 100 1100, 1220, 1480, 2760 lever for single lever mixer series 100 for 100 1100, 1220, 1480, 2760
099 1410	EHM-Armaturenhebel Serie 100 für 100 1410 lever for single lever mixer series 100 for 100 1410
099 1481	Armaturengriff Serie 100 für 100 1480 lever or 100 1480
099 9911	EHM-Armaturenhebel Serie 100 zu übrigen Armaturen Serie 100 lever for single lever mixer series 100 for all other faucets
099 9933	Griff (Thermostat) Serie 100, komplett zu 100 2720, 4102, 4122, 4123, 4202, 4210 handle (thermostatic mixer) series 100, complete for 100 2720, 4102, 4122, 4123, 4202, 4210
099 9920	Griff zum Unterputzthermostat 3/4" zu 100 4300, 4320, 4330, 4340 handle for concealed thermostatic mixer 3/4" for 100 4300, 4320, 4330, 4340
099 9921	Griff zu Ventilen zu Unterputzthermostat 3/4 „ zu 100 4320, 4330, 4340 handle of valve for concealed thermostatic mixer 3/4" for 100 4320, 4330, 4340
100 0070	Griff (3-Wege-Umstellung) Serie 100, komplett zu 100 4123, 4362, 4372 handle (3-way diverter) series 100, complete for 100 4123, 4362, 4372
099 9967	Griff (Mengenregulierung) Serie 100, komplett zu 100 4102 handle (volume control) series 100, complete for 100 4102
099 9934	Griff (3-Wege-Umstellung) Serie 100, komplett zu 100 4122, 4360, 4370 handle (3-way diverter) series 100, complete for 100 4122, 4360, 4370
099 9935	Griff (Mengenregulierung) Serie 100, komplett zu 100 2720 handle (volume control) series 100, complete for 100 2720
099 9954	Griff (3-Wege Umstellung) zu 100 2202 diverter handle of 3-way diverter for 100 2202
099 9919	Armaturengriff neutral inkl. verzahnter Spindelverschraubung (UP- und Stand-Ventile) zu 100 2000, 1902, 1916, 4500, 4510 handle (neutral) for concealed and deck-valves series 100 including threaded head-part extension

SERIE | SERIES
120Keramikkartuschen zu EHM - Ventiloberteile
ceramic cartridges - ceramic head-partslinks-
anticlockwiserechtsschließend - Thermostatkartuschen
clockwise - thermostatic cartridge

099 9019 1	Keramik-Kartusche Ø 35mm (Kerox) zu 120 1000, 1010, 1020, 1025, 1160, 1162, 1700, 1750, 1755, 1300, 1400, 1500 ceramic cartridge Ø 35mm (Kerox) for 120 1000, 1010, 1020, 1025, 1700, 1750, 1755, 1300, 1400, 1500
099 9020 1	Keramik-Kartusche Ø 40mm (Kerox) für übrige Armaturen Serie 120 ceramic cartridge Ø 40mm (Kerox) for all other faucets series 120
099 9011	Ventiloberteil rechtsschließend 90° (Flühs) zu 120 2000, 2400, 2402, 2480 ceramic head-part, closing direction clockwise 90° (Flühs) for 120 2000, 2400, 2480
099 9012	Ventiloberteil linksschließend 90° (Flühs) zu 120 2000, 2400, 2402, 2480, 3100, 3170, 3200 ceramic head-part, closing direction anticlockwise 90° (Flühs) for 120 2000, 2400, 2402, 2480, 3100, 3170, 3200
099 9013	Ventiloberteil rechtsschließend 90° zu 120 4500 ceramic head-part, closing direction clockwise 90° for 120 4500
099 9014	Ventiloberteil linksschließend 90° zu 120 4510 ceramic head-part, closing direction anticlockwise 90° for 120 4510
099 9029	Ventiloberteil rechtsschließend 90° zu 120 1950, 1955 ceramic head-part, closing direction clockwise 90° for 120 1950, 1955
099 9028	Ventiloberteil linksschließend 90° zu 120 1950, 1955 ceramic head-part, closing direction clockwise 90° (volume control) for 010 4100
099 9045	Ventiloberteil rechtsschließend 90° (Mengenregulierung) zu 010 4100 ceramic head-part, closing direction anticlockwise 90° for 120 1950, 1955
099 9043	Ventiloberteil linksschließend 90° (Mengenregulierung) zu 100 4320, 4330, 4340 handle (3-way diverter) series 100, complete for 100 4123, 4362, 4372
099 9059	Thermostat Kartusche (Typ V) zu 120 2720, 3100, 3200, 4210; 010 4100, 4120, 4200 thermostatic cartridge (Type V) for 120 2720, 3100, 3200, 4210; 010 4100, 4120, 4200
099 9063	Thermostat Kartusche (Typ V) zu 120 4300, 4320, 4330, 4340 thermostatic cartridge (Type V) for 120 4300, 4320, 4330, 4340
099 2736	Anschlagring (Heißwassersperre) zu Thermostatkartusche 099 9059 locking ring (hot water security lock) for thermostatic cartridge 099 9059
099 2742	Anschlagring (Heißwassersperre) aus Messing zu Thermostatkartusche 099 9063 brass locking ring (hot water security lock) for thermostatic cartridge 099 9063

Umsteller, Umstellkartuschen | diverter, diverter cartridges

099 9090	automatischer Umsteller zu 010 2100; 010 2110; 100 2103 automatic diverter for 010 2100; 010 2110; 100 2103
099 9088	automatischer Umsteller, 25mm verlängert zu 010 2100; 010 2110; 100 2103 automatic diverter for 25mm extended mixers of 010 2100; 010, 2110; 100 2103
099 9088 5	automatischer Umsteller, 50mm verlängert zu 010 2100; 010 2110; 100 2103 automatic diverter for 50mm extended mixers of 010 2100; 010 2110; 100 2103
099 2415	Umsteller komplett mit Chromsichtteilen, chrom zu 120 2480 complete diverter, chrome for 120 2480
099 9098	Umsteller zu 120 1100, 2720, 2760 diverter for 120 1100, 2720, 2760
099 9066	Umsteller zu 120 1160, 1162 diverter for 120 1160, 1162
099 9095	Umstell-Kartusche zu 010 4120; 120 3100, 4360, 4370 (mit Nase) diverter cartridge for 010 4120; 120 3100, 4360, 4370 (with nose)
099 0151	Umstell-Kartusche (Flühs) zu 010 4121; 120 4362, 4372 diverter cartridge (Flühs) for 010 4121; 120 4362, 4372
099 0152	Umstell-Kartusche (Flühs) zu 010 2200 diverter cartridge (Flühs) for 010 2200

Luftsprudler mit Hülse | aerator with sleeve

099 9134	Luftsprudler innenliegend, komplett mit Montagehülse zu 120 1020, 1025, 1700, 1705, 1750, 1755 aerator with chrome finished sleeve for 120 1020, 1025, 1700, 1705, 1750, 1755 (from STST098)
----------	--

099 9122	Luftsprudler komplett mit verchromter Hülse zu 120 1000, 1010, 1801, 1816, 1851, 1855, 1856, 1850, 1950, 1955, 2000 aerator with chrome finished sleeve for 120 1000, 1010, 1801, 1816, 1851, 1855, 1856, 1850, 1950, 1955, 2000
099 9118	Luftsprudler komplett mit verchromter Hülse zu 120 1400, 1500 aerator with chrome finished sleeve for 120 1400, 1500
099 9125	Luftsprudler komplett mit verchromter Hülse zu 120 1100, 1160, 1162, 2300, 2310, 2400, 2402, 3100 aerator with chrome finished sleeve for 120 1100, 1160, 1162, 2300, 2310, 2400, 2402, 3100
099 9115	Luftsprudler komplett mit verchromter Hülse zu 120 1300 aerator with chrome finished sleeve for 120 1300





Ausläufe Serie 120 (chrom, inkl. Luftsprudler) | spouts series 120 (chrome, including aerator)

099 9718	Wand-Auslauf Ausladung 145mm zu 120 1801, 1851, 1950 wall spout 145mm for 120 1801, 1851, 1950
099 9719	Wand-Auslauf verlängert, Ausladung 200mm, ohne Rosette zu 120 1816, 1856, 1955 wall spout, extended, projection 200mm, without rosette for 120 1816, 1856, 1955
099 9760	Schwenkauslauf, Ausladung 140mm zu 120 1500 swivel spout, projection 140mm for 120 1500
099 9761	Schwenkauslauf, Ausladung 190mm zu 120 1400 swivel spout, projection 190mm for 120 1400
099 2411	Standauslauf, Ausladung 155mm, komplett mit Umstellung zu 120 2400 deck mounted spout, projection 155mm, complete with diverter for 120 2400
120 2411	Standauslauf verlängert, Ausladung 205mm, komplett mit Umstellung zu 120 2402 deck mounted spout, projection 205mm, complete with diverter for 120 2402

Armaturengriffe Serie 120, chrom | handles series 120, chrome

099 9939	EHM-Armaturenhebel Serie 120 zu 120 1000, 1010, 1020, 1025, 1300, 1400, 1500, 1750, 1755, 1700, 1700 lever for single lever mixer series 120 for 120 1000, 1010, 1020, 1025, 1300, 1400, 1500, 1750, 1755, 1700, 1700
099 9940	EHM-Armaturenhebel Serie 120 zu 120 1801, 1816, 1851, 1856, 2102, 2103, 2202, 2242, 2243, 2250 lever for single lever mixer series 120 for 120 1801, 1816, 1851, 1856, 2102, 2103, 2202, 2242, 2243, 2250
099 9938	EHM-Armaturenhebel Serie 120 zu 120 1100, 1200, 2760 lever for single lever mixer series 120 for 120 1100, 1200, 2760
099 2412	Griff für Seiten- und Unterputzventile, neutral zu 120 2400, 2402, 2480 neutral handle for deck and concealed valve of 120 2400, 2402, 2480
120 9922	Griff für Seiten- und Unterputzventile, neutral zu 120 1950, 1955, 2000 neutral handle for deck and concealed valve of 120 1950, 1955, 2000
120 9933	Griff (Thermostat) Serie 120, komplett zu 120 4102, 4122, 4123, 4202, 421 handle (thermostatic mixer) series 120, complete for 120 4102, 4122, 4123, 4202, 4210
099 9920	Griff (Thermostat) Serie 120, komplett zu 120 4300, 4320, 4330, 4340 handle (thermostatic mixer) series 120, complete for 120 4300, 4320, 4330, 4340
120 9967	Griff (Mengenregulierung) Serie 120, komplett zu 120 4102 handle (volume control) series 120, complete for 120 4102
120 9904	Griff (Mengenregulierung) Serie 120, komplett zu 120 4500, 4510 handle (volume control) series 120, complete for 120 4500, 4510
120 0070	Griff (3-Wege-Umstellung) Serie 120, komplett zu 120 4123, 4362, 4372 handle (3-way diverter) series 120, complete for 120 4123, 4362, 4372
120 9934	Griff (3-Wege-Umstellung) Serie 120, komplett zu 120 4122, 4360, 4370 handle (3-way diverter) series 120, complete for 120 4122, 4360, 4370
120 9954	Griff (3-Wege-Umstellung) Serie 120, komplett zu 120 2202 handle (3-way diverter) series 120, complete for 120 2202

SERIE | SERIES
135

Keramikkartuschen zu EHM - Ventilberteile  links-  rechtsschließend - Thermostatkartuschen
ceramic cartridges - ceramic head-parts  anticlockwise  clockwise - thermostatic cartridge

099 9019 1	Keramik-Kartusche Ø 35mm (Kerox) alle Einhebelmischer Serie 135 ceramic cartridge Ø 35mm (Kerox) for series 135
099 9031	Ventiloberteil rechtsschließend 90° zu 135 2400, 2402, 2421, 2422 ceramic head-part, closing direction clockwise 90° for 135 2400, 2402, 2421, 2422
099 9032	Ventiloberteil linksschließend 90° zu 135 2400, 2402, 2421, 2422 art, closing direction anticlockwise 90° for 135 2400, 2402, 2421, 2422
099 9033	Ventiloberteil rechtsschließend 90° zu 135 4500 ceramic head-part, closing direction clockwise 90° for 135 4500
099 9034	Ventiloberteil linksschließend 90° zu 135 4510 ceramic head-part, closing direction anticlockwise 90° for 135 4510
099 9035	Ventiloberteil rechtsschließend 90° zu 135 1120, 1160, 1162, 1163 ceramic head-part, closing direction clockwise 90° for 135 1120, 1160, 1162, 1163
099 9036	Ventiloberteil linksschließend 90° zu 135 1120, 1160, 1162, 1163 ceramic head-part, closing direction anticlockwise 90° for 135 1120, 1160, 1162, 1163

Umsteller, Umstellkartuschen | diverter, diverter cartridges

099 9086	automatischer Umsteller zu 016 2100; 135 2102 (Griff 135 4023 separat bestellen) diverter, chrome for 016 2100; 135 2102 (handle 135 4023 to be ordered separately)
099 9087	automatischer Umsteller, 25mm verlängert zu 016 2100; 135 2102 (Griff 135 4023 separat bestellen) diverter extended 25 mm, chrome for 016 2100; 135 2102 (handle 135 4023 to be ordered separately)
099 9087 5	automatischer Umsteller, 50mm verlängert zu 016 2100; 135 2102 (Griff 135 4023 separat bestellen) ceramic head-part, closing direction anticlockwise 90° for 135 1120, 1160, 1162, 1163
135 4023	Umstellgriff, chrom für Umsteller 099 9086 zu 135 2102 diverter, chrome for 099 9086 for 135 2102
099 9085	Umsteller zu 135 2760, 2761 diverter for 135 2760, 2761
099 9089	Umsteller zu 135 1110 diverter for 135 1110
099 9081	Umsteller zu 135 1120, 1160, 1162, 1163 diverter for 135 1120, 1160, 1162, 1163

- 099 9083 1 3-Wege-Umstell-Kartusche zu 135 2421, 2422 | 3-way diverter cartridge for 135 2421, 2422
 099 9094 3-Wege-Umstell-Kartusche zu 135 4360 (bis 2009), 135 2100 (bis 2007) | 3-way diverter cartridge for 135 4360 (until 2009), 135 2100 (until 2007)

Luftsprudler mit Hülse | aerator with sleeve

- 099 9130 Luftsprudler rechteckig 24x6 zu 135 1000, 1700, (ab Juli 2010) (inkl. Montageschlüssel 099 9131 1) | aerator rectangular 24x6 for 135 1000 (from July 2010) (incl. Installation key 099 9131 1)
 099 9131 Luftsprudler rechteckig 28x7 zu 135 1001, 1011, 1401, 1500, 1501, 1550, 1551, 2050, 2051, 1802, 1803, 1816, 1817, 1852, 1853, 1856, 1857, 2300 (ab August 2010) (inkl. Montageschlüssel 099 9131 1) | aerator rectangular 28x7 for 135 1001, 1011, 1401, 1500, 1501, 1550, 1551, 2050, 2051, 1802, 1803, 1816, 1817, 1852, 1853, 1856, 1857, 2300 (from august 2010) (incl. Installation key 099 9131 1)
 099 9131 1 (De-) Montageschlüssel für Luftsprudler rechteckig 099 9130, 099 9131 | installation key for rectangular diverter 099 9130, 099 9131
 099 9121 Kugelgelenk-Luftsprudler komplett mit verchromter Hülse zu 135 1300 | ball-joint-aerator with chrome finished sleeve for 135 1300 July 2010) (incl. Installation key 099 9131 1)

Brausezubehör / Brausekomponenten | shower components / shower accessories

- 099 9509 Gleiter für Handbrausegerätschaften mit Wandstange zu 135 1600, 1602, 1620, 1622 | slider for hand-shower for 135 1600, 1602, 1620, 1622

Ausläufe Serie 135 (chrom) | spouts series 135 (chrome)

- 135 9717 Wand-Auslauf, Ausladung 165mm zu 135 1850, 1851 mit Neoperl Luftsprudler (bis Oktober 2010) | wall spout, projection 165mm for 135 1850, 1851 with Neoperl aerator (until October 2010)
 135 9718 Wand-Auslauf, Ausladung 165mm, 1/2" zu 135 1852, 1853 mit Neoperl Luftsprudler 28x7 | wall spout, projection 165mm, 1/2" for 135 1852, 1853 with Neoperl aerator 28x7
 135 9716 Ausladung 195mm, 1/2" zu 135 1856, 1857 mit Neoperl Luftsprudler 28x7 | wall spout, projection 195mm, 1/2" for 135 1856, 1857 with Neoperl aerator 28x7
 099 9762 Schwenkauslauf, Ausladung 150mm zu 135 1401, 1500, 1501 mit Neoperl Luftsprudler 28x7 | swivel spout, projection 150mm for 135 1401, 1500, 1501 with Neoperl aerator 28x7
 099 9765 Schwenkauslauf, Ausladung 150mm zu 135 1550, 1551 mit Neoperl Luftsprudler 28x7 | swivel spout, projection 150mm for 135 1550, 1551 with Neoperl aerator 28x7
 099 9763 Schwenkauslauf, Ausladung 180mm zu 135 2400, 2421 | swivel spout, projection 180mm for 135 2400, 2421
 135 2411 Schwenkauslauf verlängert, Ausladung 210mm zu 135 2402, 2422 | swivel spout extended, projection 210mm for 135 2402, 2422
 099 9764 Standauslauf, Ausladung 150mm, mit Rosette zu 135 2050, 2051 mit Neoperl Luftsprudler 28x7 | deck mounted spout, projection 150mm, with rosette for 135 2050, 2051 with Neoperl aerator 28x7
 099 9771 Auslauf, Ausladung 185mm zu 135 1120, 1160, 1162, 1163 | spout, projection 185mm for 135 1120, 1160, 1162, 1163

Armaturengriffe Serie 135, chrom | handles series 135, chrome

- 099 9942 EHM-Armaturenhobel Serie 135 zu 135 1000, 1110, 1210, 1300, 1500, 1550, 1700, 1802, 1816, 1852, 1856, 2050, 2102, 2243, 2761 | lever for single lever mixer series 135 for 135 1000, 1110, 1210, 1300, 1500, 1550, 1700, 1802, 1816, 1852, 1856, 2050, 2102, 2243, 2761
 099 9909 EHM-Armaturenhobel Serie 135 zu 135 1001, 1011, 1401, 1701, 1803, 1817, 1853, 1857, 2051 | lever for single lever mixer series 135 for 135 1001, 1011, 1401, 1701, 1803, 1817, 1853, 1857, 2051
 099 9994 EHM -Armaturenhobel Serie 135 zu 135 1401, 1501, 1551 | lever for single lever mixer series 135 for 135 1401, 1501, 1551
 135 4003 Griffhebel 135 1120, 1160, 1162 | handle for 135 1120, 1160, 1162
 160 4019 Griffwürfel zu 135 1163 | handle cube for 135 1163

SERIE | SERIES

160

Keramikkartuschen zu EHM - Ventiloberteile

ceramic cartridges - ceramic head-parts



links-



anticlockwise



rechtsschließend - Thermostatkartuschen



clockwise - thermostatic cartridge

- 099 9019 Keramik-Kartusche Ø 35mm mit Füßchen zu 160/162 1000, 1010, 1700 | ceramic cartridge Ø 35mm for 160/162 1000, 1010, 1700
 099 9019 1 Keramik-Kartusche Ø 35mm (Kerox) zu restlichen Armaturen Serie 160/162 | ceramic cartridge Ø 35mm (Kerox) for other products in series 160/162
 099 9020 1 Keramik-Kartusche Ø 40mm (Kerox) zu 010 2110, 160 2250 | ceramic cartridge Ø 40mm (Kerox) for 010 2110; 160 2250
 099 1050 Keramik-Kartusche Ø 25mm (Kerox) zu 160 1050 (mit Distanzring) | ceramic cartridge Ø 25mm Kerox, for 160 1050 (with distance ring)
 099 9037 Ventiloberteil rechtsschließend 90° zu 160 2000, 2400, 2402, 2420, 2422, 2480 | ceramic head-part, closing direction clockwise 90° for 160 2000, 2400, 2402, 2420, 2422, 2480
 099 9038 Ventiloberteil linksschließend 90° zu 160 2000, 2400, 2402, 2420, 2422, 2480 | ceramic head-part, closing direction anticlockwise 90° for 160 2000, 2400, 2402, 2420, 2422, 2480
 099 9044 Ventiloberteil linksschließend 90° Mengenregulierung zu 160 2500, 3100, 3200, 2720 | ceramic head-part 90° left turn closing for volume control of 160 3100, 3200, 2720

099 9047	Ventiloberteil rechtsschließend 90° zu 160 1950, 1955, 1960, 2170, 2270, 4500 (Schraubsystem) ceramic head-part , closing direction clockwise 90° for 160 1950, 1955, 1960, 2170, 2270, 2692, 4500 (with thread)
099 9048	Ventiloberteil rechtsschließend 90° zu 160 1950, 1955, 1960, 2170, 2270, 4500 (Schraubsystem) ceramic head-part , closing direction clockwise 90° for 160 1950, 1955, 1960, 2170, 2270, 2692, 4500 (with thread)
099 9039	Ventiloberteil rechtsschließend 90° zu 160 1950, 1960, 2170, 2270, 2692, 4500 (Stecksystem) ceramic head-part , closing direction clockwise 90° for 160 1950, 1960, 2170, 2270, 2692, 4500 (stick on system)
099 9040	Ventiloberteil linksschließend 90° zu 016 4100, 160 1950, 1960, 2170, 2270, 2692, 4510 (Stecksystem) ceramic head-part , closing direction anticlockwise 90° for 016 4100; 160 1950, 1960, 2170, 2270, 2692, 4510 (stick on system)
099 9041	Ventiloberteil rechtsschließend 90° zu 160 1100, 1160, 1162, 1200, 2760 ceramic head-part, closing direction clockwise 90° for 160 1160, 1162
099 9042	Ventiloberteil linksschließend 90° zu 160 1100, 1160, 1162, 1200, 2760 ceramic head-part, closing direction anticlockwise 90° for 160 1160, 1162
099 9044	Ventiloberteil linksschließend 90° zu 160 2500, 3100, 3200, 2720 ceramic head-part, closing direction anticlockwise 90° (volume control) for 160 2500, 3100, 3200, 2720
099 9060	Thermostat Kartusche (Typ V) zu 016 4100, 4120, 4200 thermostatic cartridge (Type V) for 016 4100, 4120, 4200
099 9064	Thermostat Kartusche (Typ V) zu 160 2720, 3100, 3200 thermostatic cartridge (Type V) for 160 2720, 3100, 3200
099 2736	Anschlagring (Heißwassersperre) zur Thermostatkartusche 099 9060 locking ring (hot water security lock) for thermostatic cartridge 099 9060
099 2741	Anschlagring (Heißwassersperre) aus Messing zu Thermostatkartusche 099 9064 brass locking ring (hot water security lock) for thermostatic cartridge 099 9064

Umsteller, Umstellkartuschen | diverter, diverter cartridges

099 9086	automatischer Umsteller zu 016 2100; 160/162 2102 (Griff 135 4023 separat bestellen) automatic diverter, chrome for 016 2100; 160/162 2102 (handle 135 4023 to be ordered separately)
099 9087	automatischer Umsteller, 25mm verlängert zu 016 2100; 160/162 2102 (Griff 135 4023 separat bestellen) automatic diverter, 25 mm extended, chrome for 016 2100; 160/162 2102 (handle 135 4023 to be ordered separately)
099 9087 5	automatischer Umsteller, 50mm verlängert zu 016 2100; 160/162 2102 (Griff 135 4023 separat bestellen) diverter extended 50 mm, chrome for 016 2100; 160/162 2102 (handle 135 4023 to be ordered separately)
135 4023	Umstellgriff, chrom für Umsteller 099 9086, 9087 zu 160/162 2102 diverter, chrome for 099 9086 for 160/162 2102
099 9090	automatischer Umsteller zu 010 2110; 160 2103 automatic diverter for 010 2110; 160 2103
099 9088	automatischer Umsteller, 25mm verlängert zu 010 2110; 160 2103 automatic diverter of 25mm extended mixers for 010 2110; 160 2103
099 9088 5	automatischer Umsteller, 50mm verlängert zu 010 2110; 160 2103 automatic diverter of 50mm extended mixers for 010 2110; 160 2103
099 9085	Umsteller zu 160/162 1100, 1160, 1162, 3100, 2760, 2761, 2720 diverter for 160/162 1100, 1160, 1162, 3100, 2760, 2761, 2720
099 9089	Umsteller zu 160/162 1110 diverter for 160/162 1110
099 9094	3-Wege-Umstell-Kartusche zu 160 4360 (bis 2009), 2100 (bis 2007) 3-way diverter cartridge for 160 4360 (until 2009), 2100 (until 2007)
160 4016	3-Wege-Umstell-Kartusche zu 016 4120 3-way diverter cartridge for 016 4120
160 9093	3-Wege-Umstell-Kartusche zu 160 4360 (ab 2009) 3-way diverter cartridge for 160 4360 (from 2009)
099 0151	3-Wege-Umstell-Kartusche (Flühs) zu 160 4362 3-way diverter cartridge (Flühs) for 160 4362
099 9083 1	Umstell-Kartusche zu 160 2170, 2420, 2422, 2480, 2690 diverter cartridge for 160 2170, 2420, 2480, 2690
099 2171	Umstell-Kartusche ohne Absperrung/“OFF Position“ zu 160 2172, 2692 diverter without „shut off“-Position for 160 2172, 2692
099 2400	Umsteller komplett mit Chromsichteilen zu 160 2420, 2422, 2480 diverter complete with chrome parts for 160 2420, 2422, 2480

Luftsprudler mit Hülse | aerator with sleeve

099 9117	Luftsprudler komplett mit verchromter Hülse zu 160 1050, 2500 aerator with chrome finished sleeve for 160 1050, 2500
099 9106	Luftsprudler komplett mit verchromter Hülse (Durchflussklasse B) zu 160 1162, 2400, 2402, 2420, 2422, 1110, 3100 aerator with chrome finished sleeve (flow rate class B) for 160 1162, 2400, 2402, 2420, 2422, 1110, 3100
099 9120	Luftsprudler komplett mit verchromter Hülse zu restlichen Armaturen Serie 160 aerator with chrome finished sleeve for other mixer of series 160
099 9121	Kugelgelenk-Luftsprudler komplett mit verchromter Hülse zu 160/162 1300 ball-joint-aerator with chrome finished sleeve for 160/162 1300

Ausläufe Serie 160 (chrom, inkl. Luftsprudler) | spouts series 160 (chrome, aerator included)





099 9717	Wand-Auslauf 170mm, ohne Rosette zu 160 1160, 1162, 1802, 1950, 1960, 2300, 2692; 162 1802 wall spout 170mm, without rosette for 160 1160, 1162, 1802, 1950, 1960, 2300, 2692; 162 1802
099 9718	Wand-Auslauf verlängert 200mm, ohne Rosette zu 160/162 1816, 1955, 2310 wall spout extended 200mm, without rosette for 160/162 1816, 1955, 2310
099 9781	Standauslauf Serie 160, Ausladung 120mm, komplett zu 160 2000, 2050; 162 2050 deck mounted spout series 160, projection 120mm, complete for 160 2000, 2050; 162 2050
099 9780	Standauslauf Serie 160, Ausladung 175mm, komplett zu 160 2420 deck mounted spout series 160, projection 175mm, complete for 160 2420
160 2412	Standauslauf Serie 160, verlängert Ausladung 210mm, komplett zu 160 2422 deck mounted spout series 160, projection 210mm, complete for 160 2422
099 9782	Standauslauf Serie 160, Ausladung 175mm, komplett mit Umstellung zu 160 2400 deck mounted spout series 160, projection 175mm, complete with diverter for 160 2400

- 160 2411 Standauslauf Serie 160, verlängert Ausladung 210mm, komplett mit Umstellung zu 160 2402 | deck mounted spout series 160, extended projection 210mm, with diverter for 160 2402
- 160 9761 Schwenkauslauf Ausladung 180mm zu 160/162 1400, 1500 | swivel spout projection 180mm series 160/162 for 160/162 1400, 1500
- 160 9760 Schwenkauslauf Ausladung 140mm zu 160/162 1501, 1550 | swivel spout projection 140mm series 160/162 for 160/162 1501, 1550

Armaturengriffe Serie 160, chrom | handles series 160, chrome

- 160 4000 Griffwürfel zu 160 1050 | handle cube for 160 1050
- 160 4007 Griffwürfel 31x31mm zu 160 2500 | handle cube 31x31 mm for 160 2500
- 099 9946 EHM-Armaturenhebel Serie 160 komplett (120mm) zu 160 1802, 1816, 1852, 1856, 2050, 2102, 2242 | lever for single lever mixer complete (120mm) for 160 1802, 1816, 1852, 1856, 2050, 2102, 2242
- 099 9947 EHM-Armaturenhebel Serie 160 komplett (155mm) zu 160 1000, 1010, 1700 | lever for single lever mixer complete (155mm) for 160 1000, 1010, 1700
- 099 9948 EHM-Armaturenhebel Serie 160 komplett (120mm) für 40mm-Kartusche zu 160 2103, 2243, 2250 | lever for single lever mixer complete (120mm) for 40mm cartridge for 160 2103, 2243, 2250
- 099 9909 EHM-Armaturenhebel Serie 160 komplett (100mm) zu 160 1110, 1210, 1400, 2761 | lever for single lever mixer complete (100mm) for 160 1110, 1210, 1400, 2761
- 099 9994 EHM-Armaturenhebel Serie 160 komplett (90mm) zu 160 1300, 160 1500, 1501, 1550 | lever for single lever mixer complete (90mm) for 160 1300; 160 1500, 1501, 1550
- 162 9946 EHM-Armaturenhebel offen, Serie 162 komplett (120mm) zu 162 1802, 1816, 2050, 2102, 2242 | lever for single lever mixer complete (120mm) for 162 1802, 1816, 2050, 2102, 2242
- 162 9947 EHM-Armaturenhebel offen, Serie 162 komplett (155mm) zu 162 1000, 1010, 1700 | lever for single lever mixer complete (155mm) for 162 1000, 1010, 1700
- 162 9909 EHM-Armaturenhebel offen, Serie 162 komplett (100mm) zu 162 1110, 1210, 1400, 2761 | lever for single lever mixer complete (100mm) for 162 1110, 1210, 1400, 2761
- 162 9994 EHM-Armaturenhebel offen, Serie 162 komplett (90mm) zu 162 1300, 1500, 1501, 1550 | lever for single lever mixer complete (90mm) for 162 1300, 1500, 1501, 1550
- 160 2043 Griff zu 160 1950, 1955, 2170, 2172, 2270 | handle for 160 1950, 1955, 2170, 2172, 2270
- 160 4011 Griff (Mengenregulierung) Serie 160, komplett zu 160 2720, 3100, 3200 | handle (volume control) series 160, complete for 160 2720, 3100, 3200
- 160 4012 Griff (Thermostat) Serie 160, komplett zu 160 2720, 3100, 3200 | handle (Thermostat) series 160, complete for 160 2720, 3100, 3200
- 160 4013 Griff (Thermostat) Serie 160, komplett zu 160 4102, 4122, 4202 | handle (Thermostat) series 160, complete for 160 4102, 4122, 4202
- 160 4015 Griff (3-Wege-Umstellung) Serie 160, komplett zu 160 4122 | handle (3-way-diverter) series 160, complete for 160 4122
- 160 4019 Griffwürfel zu 160 1162 | handle cube for 160 1162
- 160 9895 Griff Abdeckplatte 55x55mm zu 160 4360, 4500, 4510 | handle with cover plate 55x55 mm for 160 4360, 4500, 4510
- 160 9897 Griff Abdeckplatte 50x50mm für Seitenventile/Umstellung zu 160 2000, 2400, 2420, 2422, 2480 | handle with cover plate 50x50mm for deck mounted vales/diverter for 160 2000, 2400, 2420, 2422, 2480

SERIE | SERIES
170

Keramikkartuschen zu EHM - Ventiloberteile  links-  rechtsschließend - Thermostatkartuschen
ceramic cartridges - ceramic head-parts  anticlockwise  clockwise - thermostatic cartridge

- 099 9004 Keramik-Kartusche Ø 25mm (Kerox) zu 170 1000, 1010, 1300, 1400, 1500, 1700 | ceramic cartridge Ø 25mm (Kerox) for 170 1000, 1010, 1300, 1400, 1500, 1700
- 099 9019 1 Keramik-Kartusche Ø 35mm (Kerox) zu 170 1100, 1200, 1801, 1816, 2050, 2450, 2450, 2455 | ceramic cartridge Ø 35mm (Kerox) for 170 1100, 1200, 1800, 2050, 2450
- 099 9020 1 Keramik-Kartusche Ø 40mm (Kerox) für übrige Armaturen Serie 170 | ceramic cartridge Ø 40mm (Kerox) for all other faucets series 170
- 099 9015 Ventiloberteil rechtsschließend 90° zu 170 4500 | ceramic head-part, closing direction clockwise 90° for 170 4500
- 099 9016 Ventiloberteil linksschließend 90° zu 170 4510 | ceramic head-part, closing direction anticlockwise 90° for 170 4510
- 099 9055 Ventiloberteil rechtsschließend 90° zu 170 1900, 2000, 2400, 2480 | ceramic head-part, closing direction clockwise 90° for 170 1900, 2000, 2400, 2480
- 099 9056 Ventiloberteil linksschließend 90° zu 170 1900, 2000, 2400, 2480 | ceramic head-part, closing direction anticlockwise 90° for 170 1900, 2000, 2400, 2480

Umsteller, Umstellkartuschen | diverter, diverter cartridges

- 099 9090 automatischer Umsteller zu 010 2100, 010 2110; 170 2102, 2103 | automatic diverter for 010 2100, 010 2110; 170 2102, 2103
- 099 9088 automatischer Umsteller, 25mm verlängert zu 010 2100; 010 2110; 170 2102, 2103 | automatic diverter for 25mm extended mixers for 010 2100; 010 2110; 170 2102, 2103
- 099 9088 5 automatischer Umsteller, 50mm verlängert zu 010 2100; 010 2110; 170 2102, 2103 | automatic diverter for 50mm extended mixers for 010 2100; 010 2110; 170 2102, 2103
- 099 0152 Umstell-Kartusche (Flühs) zu 010 2200 | diverter cartridge (Flühs) for 010 2200
- 099 2480 Umstell-Kartusche zu 170 2450, 2480 | diverter cartridge for 170 2450, 2480
- 099 9068 Umsteller komplett mit Chromsichtteilen, chrom zu 170 2450, 2480 | complete diverter, chrome for 170 2450, 2480
- 099 0968 Umsteller zu 170 1100 | diverter for 170 1100

170 9066	Umsteller zu 170 1160, 1162 diverter for 170 1160, 1162
099 0151	3-Wege-Umstell-Kartusche (Flühs) zu 170 4372 3-way diverter cartridge (Flühs) for 170 4372
099 9065	3-Wege-Umstell-Kartusche zu 170 4370 3-way diverter cartridge for 170 4370

Luftsprudler mit Hülse | aerator with sleeve

099 9118	Luftsprudler komplett mit verchromter Hülse zu 170 1400, 1500 aerator with chrome finished sleeve for 170 1400, 1500
099 9134	Luftsprudler innenliegend, komplett mit verchromter Hülse zu 170 1801, 1816 aerator with chrome finished sleeve for 170 1801, 1816
099 9106	Luftsprudler komplett mit verchromter Hülse zu 170 1100, 1160, 1162, 2400, 2450 aerator with chrome finished sleeve for 170 1100, 1160, 1162, 2400, 2450
099 9120	Luftsprudler komplett mit verchromter Hülse zu restlichen Armaturen Serie 170 aerator with chrome finished sleeve for others mixers of series 170
099 9115	Luftsprudler komplett mit verchromter Hülse zu 170 1300 aerator with chrome finished sleeve for 170 1300





Ausläufe Serie 170 (chrom, inkl. Luftsprudler) | spouts series 170 (chrome, aerator included)

170 9705	Wandauslauf, Ausladung 154mm zu 170 1801 wall spout, projection 154mm for 170 1801
170 9710	Wandauslauf, Ausladung 184mm zu 170 1816 wall spout, projection 184mm for 170 1816
170 9760	Schwenkauslauf, Ausladung 152mm zu 170 1500 swivel spout, projection 152mm for 170 1500
170 9761	Schwenkauslauf, Ausladung 182mm zu 170 1400 swivel spout, projection 182mm for 170 1400
170 9740	Standauslauf, Ausladung 175mm, komplett mit Umsteller zu 170 2400 deck mounted spout, projection 175mm complete with diverter for 170 2400
170 9741	Standauslauf, Ausladung 175mm, komplett zu 170 2450 deck mounted spout, projection 175mm, complete for 170 2450
170 9720	Standauslauf, Ausladung 122mm zu 170 2000, 2050 deck mounted spout, projection 122mm for 170 2000, 2050

Armaturengriffe Serie 170, chrom | handles series 170, chrome

170 9910	EHM-Armaturenhebel Serie 170 zu 170 1000, 1010, 1700, 1300 lever for single lever mixer series 170 for 170 1000, 1010, 1700, 1300
170 9911	EHM-Armaturenhebel Serie 170 zu 170 1400, 1500 lever for single lever mixer series 170 for 170 1400, 1500
170 9912	EHM-Armaturenhebel Serie 170 zu 170 1100, 1200, 1801, 1816, 2050, 2450 lever for single lever mixer series 170 for 170 1100, 1010, 1700, 1300
170 9921	EHM-Armaturenhebel Serie 170 zu 170 1162, 2102, 2103, 2202, 2242, 2243, 2250 lever for single lever mixer series 170 for 170 1000, 1010, 1700, 1300
170 9904	Griff Serie 170 zu 170 1900, 4370, 4372, 4500, 4510 handle of series 170 for 170 1900, 4370, 4372, 4500, 4510
100 9954	Griff (3-Wege Umstellung) zu 170 2202 diverter handle of 3-way diverter for 170 2202

SERIE | SERIES
180

Keramikkartuschen zu EHM - Ventiloberteile  links-  rechtsschließend - Thermostatkartuschen
ceramic cartridges - ceramic head-parts  anticlockwise  clockwise - thermostatic cartridge

099 9019	Keramik-Kartusche Ø 35mm mit Füßchen zu 180 1000, 1010 (ab 2009), 1162, 1165, 1166, 1172, 1700 ceramic cartridge Ø 35mm for 180 1000, 1010 (from 2009) 1162, 1165, 1166, 1172, 1700
099 9008	Keramik-Kartusche Ø 35mm zu 180 1000 (bis 2009), 1700, 2050, 1160, 1170, 1172 (YA) ceramic cartridge Ø 35mm for 180 1000 (until 2009), 1700, 2050, 1160, 1170, 1172 (YA)
099 9019 1	Keramik-Kartusche Ø 35mm zu 180 1300 ceramic cartridge Ø 35mm for 180 1300
099 9020 1	Keramik-Kartusche Ø 40mm für übrige Armaturen Serie 180 ceramic cartridge Ø 40mm for all other products
099 9037	Ventiloberteil rechtsschließend 90° zu 180 2423 ceramic head-part, closing direction clockwise 90° for 180 2423
099 9038	Ventiloberteil linksschließend 90° zu 180 2423 ceramic head-part, closing direction anticlockwise 90° for 180 2423
099 9057	Ventiloberteil rechtsschließend 90° zu 180 2000, 2420, 2422 ceramic head-part, closing direction clockwise 90° for 180 2000, 2420, 2422
099 9058	Ventiloberteil linksschließend 90° zu 180 2000, 2420, 2422 ceramic head-part, closing direction anticlockwise 90° for 180 2000, 2420, 2422

Umsteller, Umstellkartuschen | diverter, diverter cartridges

099 9090	automatischer Umsteller zu 010 2100, 010 2110; 180 2103 automatic diverter for 010 2100; 010 2110; 180 2103
099 9088	automatischer Umsteller, 25mm verlängert zu 010 2100, 010 2110; 180 2103 automatic diverter for 25mm extended mixers of 010 2100; 010 2110; 180 2103
099 9088 5	automatischer Umsteller, 50mm verlängert zu 010 2100; 010 2110; 180 2103 automatic diverter for 50mm extended mixers of 010 2100; 010 2110; 180 2103
099 9191	arretierbarer Umsteller zu 010 2100, 010 2110; 180 2103 lockable diverter for 010 2100, 010 2110; 180 2103
099 9192	arretierbarer Umsteller 25 mm verlängert zu 010 2100, 010 2110; 180 2103 lockable diverter extended 25 mm for 010 2100, 010 2110; 180 2103
099 9193	arretierbarer Umsteller 50 mm verlängert zu 010 2100, 010 2110; 180 2103 lockable diverter extended 50 mm for 010 2100, 010 2110; 180 2103
099 0152	Umstell-Kartusche (Flühs) zu 010 2200 diverter cartridge (Flühs) for 010 2200
099 9098	Umsteller zu 180 1100 complete diverter, chrome for 180 1100
099 9095	Umstell-Kartusche zu 180 3100 diverter cartridge for 180 3100
099 9093 1	Umstell-Kartusche zu 180 2423 diverter cartridge for 180 2423
180 9066	Umsteller zu 180 1165, 1166 diverter for 180 1165, 1166
180 4383	Umsteller komplett mit Sichtteilen, chrom zu 180 2423 diverter with chrome items for 180 2423

Luftsprudler mit Hülse | aerator with sleeve

099 9120 1	Luftsprudler komplett mit verchromter Hülse für 180 1162, 1165, 1166 (Durchflussklasse D) aerator with chrome finished sleeve for 180 1165
099 9128	Luftsprudler (keine Hülse vorhanden) zu 180 1000, 1160, 1170, 1172 (YA) aerator (without sleeve) for 180 1000, 1160, 1170, 1172 (YA)
099 9120	Luftsprudler komplett mit verchromter Hülse zu 180 1000, 1700, 2000, 2050, 2420, 2422 aerator with chrome finished sleeve for 180 1000, 1700, 2000, 2050, 2420, 2422
099 1858	Luftsprudler komplett mit verchromter Hülse zu 180 1100, 1850, 1851, 2300, 3100 aerator with chrome finished sleeve for 180 1100, 1850, 2300, 3100
099 9115	Luftsprudler komplett mit verchromter Hülse zu 180 1300 aerator with chrome finished sleeve for 180 1300





Ausläufe Serie 180 (chrom, inkl. Luftsprudler) | spouts series 180 (chrome, aerator included)

180 1857	Wandauslauf, Ausladung 149mm zu 180 1851 wall spout, projection 149mm for 180 1851
180 9740	Standauslauf, Ausladung 125mm, komplett zu 180 2420, 2000 deck mounted spout, projection 125mm, for 180 2420, 2000
180 2411	Standauslauf verlängert, Ausladung 170mm, komplett zu 180 2422, 2423 deck mounted spout extended, projection 170mm, for 180 2420, 2423

Armaturengriffe Serie 180, chrom | handles series 180, chrome

180 9910	EHM-Armaturenhebel Serie 180 zu 180 1000, 1010, 1700, 1160, 1162 1165, 1166, 1170, 1172, 1300 lever for single lever mixer series 180 for 180 1000, 1010, 1700, 1160, 1162, 1165, 1166, 1170, 1172, 1300
180 9911	EHM-Armaturenhebel Serie 180 zu 180 1100, 1200, 2760 lever for single lever mixer series 180 for 180 1100, 1200, 2760
180 9921	EHM-Armaturenhebel Serie 180 zu 180 2102, 1851, 2242, 2250, 2103, 2243 lever for single lever mixer series 180 for 180 2102, 1851, 2242, 2250, 2103, 2243
180 9924	Griff Seitenventil kalt zu 180 2000, 2420, 2422 handle for deck valve, cold water side, for 180 2000, 2420, 2422
180 9925	Griff Seitenventil warm zu 180 2000, 2420, 2422 handle for deck valve, hot water side, for 180 2000, 2420, 2422
180 9926	Griff Umstellung zu 180 2420, 2422 handle for diverter for 180 2420, 2422
180 9928	Griff Seitenventil kalt zu 180 2423 handle for deck valve, cold water side, for 180 2423
180 9929	Griff Seitenventil warm zu 180 2423 handle for deck valve, hot water side, for 180 2423
120 9954	Griff (3- Wege Umstellung) zu 180 2202 diverter handle of 3-way diverter for 180 2202

SERIE | SERIES
200 | 205

Keramikkartuschen zu EHM - Ventiloberteile  links-  rechtsschließend - Thermostatkartuschen
ceramic cartridges - ceramic head-parts  anticlockwise  clockwise - thermostatic cartridge

099 9001	Joystickkartusche 35mm (Kerox) zu 200 1000, 1010, 1300, 1700, 1755, 1800, 1815 joystick cartridge Ø 35mm for 200 1000, 1010, 1300, 1700, 1755, 1800, 1815
099 9002	Joystickkartusche Ø 40mm (Kerox) zu 200 2250 joystick cartridge Ø 40mm for 200 2250
099 9006	Joystickkartusche Ø 40mm (Kerox) zu 200 1100, 1200 joystick cartridge Ø 40mm for 200 1100, 1200
099 9007	Joystickkartusche mit Füßchen Ø 40mm (Kerox) zu 200 1162 joystick cartridge Ø 40mm for 200 1162
099 9019 1	Keramik-Kartusche Ø 35mm (Kerox) zu 205 1000, 1010, 1100, 1300, 1700, 1755, 1800, 1815 ceramic cartridge Ø 35mm for 205 1000, 1010, 1300, 1700, 1755, 1800, 1815
099 9020 1	Keramik-Kartusche Ø 40mm (Kerox) zu 010 2100, 2240, 2110; 205 1200, 2250 ceramic cartridge Ø 40mm for 010 2100, 2240; 205 1100, 1200, 2250
099 9011	Ventiloberteil rechtsschließend 90° (Flühs) zu 200 2000, 2400, 2480 ceramic head-part, closing direction clockwise 90° for 200 2000, 2400, 2480
099 9012	Ventiloberteil linksschließend 90° (Flühs) zu 200 2000, 2400, 2480 3100, 3200 ceramic head-part, closing direction anticlockwise 90° for 200 2000, 2400, 2480 3100, 3200
099 9013	Ventiloberteil rechtsschließend 90° zu 200 4500 ceramic head-part, closing direction clockwise 90° for 200 4500
099 9014	Ventiloberteil linksschließend 90° zu 200 4510 ceramic head-part, closing direction anticlockwise 90° for 200 4510
099 9045	Ventiloberteil rechtsschließend 90° (Mengenregulierung) zu 010 4100 ceramic head-part, closing direction clockwise 90° (volume control) for 010 4100
099 9059	Thermostat Kartusche (Typ V) zu 200 2720, 3100, 3200, 4210; 010 4100, 4120, 4200 thermostatic cartridge (Type V) for 200 2720, 3100, 3200, 4210; 010 4100, 4120, 4200
099 2736	Anschlagring (Heißwassersperre) zur Thermostatkartusche 099 9059 locking ring (hot water security lock) for thermostatic cartridge 099 9059

Umsteller, Umstellkartuschen | diverter, diverter cartridges

099 9090	automatischer Umsteller zu 010 2100, 010 2110; 200 2103 automatic diverter for 010 2100; 010 2110; 200 2103
099 9088	automatischer Umsteller, 25mm verlängert zu 010 2100, 010 2110; 200 2103 automatic diverter for 25mm extended, for 010 2100; 010 2110; 200 2103
099 9088 5	automatischer Umsteller, 50mm verlängert zu 010 2100; 010 2110; 200 2103 automatic diverter for 50mm extended mixers of 010 2100; 010 2110; 200 2103
099 9083 1	Umstell-Kartusche zu 200 2481 diverter cartridge for 200 2481
099 9079	Umsteller zu 200/205 1100 diverter for 200/205 1100
099 9072	Umsteller zu 200/205 1160, 1162 diverter for 200/205 1160, 1162
099 9098	Umsteller zu 200 2720 diverter for 200 2720

099 9095 Umstell-Kartusche zu 200 3100, 4360, 4370; 010 4120 | diverter cartridge for 200 3100, 4360, 4370; 010 4120
 099 0151 Umstell-Kartusche (Flühs) zu 010 4121; 200 4362, 4372 | diverter cartridge (Flühs) for 010 4121; 200 4362, 4372

Luftsprudler mit Hülse | aerator with sleeve

099 9120 1 Luftsprudler komplett mit verchromter Hülse zu 200/205 1100, 1160, 1162, 3100, 2400, 2401 | aerator complete with chrome finished sleeve for 200/205 1100, 1160, 1162, 3100, 2400, 2401
 099 9120 Luftsprudler komplett mit verchromter Hülse zur restlichen Armaturen Serie 200/205 | aerator with chrome inished sleeve for series 200/205
 099 9111 Kugelgelenk-Luftsprudler komplett mit verchromter Hülse zu 200/205 1300 | ball-joint aerator with chrome finished sleeve for 200/205 1300





Ausläufe Serie 200 (chrom, inkl. Luftsprudler) | spouts series 200 (chrome, aerator included)

200 9720 Standauslauf, Ausladung 120mm zu 200 2000, 2001 | deck mounted spout projection 120mm, for 200 2000, 2001
 200 9740 Standauslauf, Ausladung 200mm, komplett mit Umstellung zu 200 2400, 2401 | deck mounted spout, projection 200 mm, complete with diverter for 200 2400, 2401
 200 9705 Wand-Auslauf Ausladung 175mm zu 200/205 1800 | wall spout 175mm for 200/205 1800
 200 9710 Wand-Auslauf verlängert, Ausladung 200mm zu 200/205 1815 | wall spout, extended, projection 200mm, without rosette for 200/205 1815

Armaturengriffe Serie 200/205, chrom | handles series 200/205, chrome

205 9940 EHM-Armaturenhebel Serie 205 zu 205 1000, 1010, 1300, 1700, 1755, 1800, 1815 | lever for single lever mixer series 205 for 205 1000, 1010, 1300, 1700, 1755, 1800, 1815
 205 9942 EHM-Armaturenhebel Serie 205 zu 205 1162 | lever for single lever mixer series 205 for 205 1162
 200 9946 EHM-Armaturenhebel Serie 200/205 zu 200 2102, 2103, 2242, 2243; 205 1100, 1200, 2250 | lever for single lever mixer series 200/205 for 200 2102, 2103, 2242, 2243; 205 1100, 1200, 2250
 200 9910 Joystick Hebelkomponenten komplett zu Serie 200 zu 200 1000, 1010, 1700, 1755 | Joystick components complete for single lever mixer series 200 for 200 1000, 1010, 1700, 1755
 200 9911 Joystick Hebelkomponenten komplett zu Serie 200 zu 200 1800, 1815 | Joystick components complete for single lever mixer series 200 for 200 1800, 1815
 200 9912 Joystick Hebelkomponenten komplett zu Serie 200 zu 200 1100, 1200 | Joystick components complete for single lever mixer series 200 for 200 1100, 1200
 200 9913 Joystick Hebelkomponenten komplett zu Serie 200 zu 200 1300 | Joystick components complete for single lever mixer series 200 for 200 1300
 200 9915 Joystick Hebelkomponenten komplett zu Serie 200 zu 200 225 | Joystick components complete for single lever mixer series 200 for 200 2250
 200 9916 Joystick Hebelkomponenten komplett zu Serie 200 zu 200 1162 | Joystick components complete for single lever mixer series 200 for 200 1162
 120 9933 Griff (Thermostat) Serie 200, komplett zu 200 4102, 4122, 4123, 4202, 4210 | handle (thermostatic mixer) series 200, complete for 200 4102, 4122, 4123, 4202, 4210
 120 9967 Griff (Mengenregulierung) Serie 200, komplett zu 200 4102, 4500, 4510 | handle (volume control) series 200, complete for 200 4102, 4500, 4510
 120 9934 Griff (3-Wege-Umstellung) Serie 200, komplett zu 200 4122, 4360, 4370 | handle (3-way diverter) series 200, complete for 200 4122, 4360, 4370
 120 0070 Griff (3-Wege - Umstellung) Serie 200, komplett zu 200 4123, 4362, 4372 | handle (3-way diverter) series 200, complete for 200 4122, 4360, 4371

SERIE | SERIES
210 | 215

Keramikkartuschen zu EHM - Ventiloberteile  links-  rechtsschließend - Thermostatkartuschen
 ceramic cartridges - ceramic head-parts  anticlockwise  clockwise - thermostatic cartridge

099 9019 1 Keramik-Kartusche Ø 35mm (Kerox) zu 210 1000, 1010, 1300, 1700, 1755, 1800, 1815 | ceramic cartridge Ø 35mm for 210 1000, 1010, 1300, 1700, 1755, 1800, 1815
 099 9001 Joystickkartusche Ø 35mm (Kerox) zu 215 1000, 1010, 1300, 1700, 1755, 1800, 1815 | joystick cartridge Ø 35mm for 215 1000, 1010, 1300, 1700, 1755, 1800, 1815
 099 9020 1 Keramik-Kartusche Ø 40mm (Kerox) zu 010 2100, 2110, 2240; 210 1100, 1200, 2250 | ceramic cartridge Ø 40mm for 010 2100, 2110, 2240 ; 210 1100, 1200, 2250
 099 9007 Joystickkartusche Ø 40mm (Kerox) zu 215 1162 | joystick cartridge Ø 40mm for 215 1162
 099 9027 Keramik-Kartusche Ø 40mm (Kerox) zu 210 1162 | ceramic cartridge Ø 40mm for 210 1162
 099 9011 Ventiloberteil rechtsschließend 90° zu 210 2000, 2400, 2480 | ceramic head-part, closing direction clockwise 90° for 210 2000, 2400, 2480
 099 9012 Ventiloberteil linksschließend 90° zu 210 2000, 2400, 2480 | ceramic head-part, closing direction anticlockwise 90° for 210 2000, 2400, 2480
 099 9045 Ventiloberteil rechtsschließend 90° (Mengenregulierung) zu 010 4100 | ceramic head-part, closing direction clockwise 90° (volume control) for 010 4100

Umsteller, Umstellkartuschen | diverter, diverter cartridges

099 9090 automatischer Umsteller zu 010 2100; 010 2110; 210 2103 | automatic diverter for 010 2100; 010 2110; 210 2103
 099 9088 automatischer Umsteller, 25mm verlängert zu 010 2100; 010 2110; 210 2103 | automatic diverter for 25mm extended, for 010 2100; 010 2110; 210 2103
 099 9088 5 automatischer Umsteller, 50mm verlängert zu 010 2100; 010 2110; 210 2103 | automatic diverter for 50mm extended mixers of 010 2100; 010 2110; 210 2103
 210 4380 Umsteller komplett mit Sichtteilen, chrom für 210 2480 | complete diverter, chrome for 210 2480

099 9097 Umsteller zu 210 1100 | diverter for 210 1100
 099 0151 Umstell-Kartusche (Flühs) zu 010 4121; 200 4362, 4372 | diverter cartridge (Flühs) for 010 4121; 200 4362, 4372

Luftsprudler mit Hülse | aerator with sleeve

099 9132 Luftsprudler rechteckig 24,5x9 mit Click-Funktion für Serie 210/215 | aerator rectangular Strahlregler 24,5x9mm with click function for series 210/215
 099 9190 Luftsprudler rechteckig 32x8, mit Click-Funktion, laminar zu 210 1100, 2400; 210/215 1160, 1162 | aerator rectangular Strahlregler 32x8mm with click function for 210 1100, 2400; 210/215 1160, 1162
 099 9111 Kugelgelenk-Luftsprudler komplett mit verchromter Hülse zu 210/215 1300 | ball-joint aerator with chrome finished sleeve for 210/215 1300 210/215

Ausläufe Serie 210/215 (chrom, inkl. Luftsprudler) | spouts series 200 (chrome, aerator included)

210 9720 Standauslauf, Ausladung 120mm zu 210 1000 | deck mounted spout projection 120mm, for 210 1000
 210 9740 Standauslauf, Ausladung 200mm, komplett mit Umstellung zu 210 2400 | deck mounted spout, projection 200 mm, complete with diverter for 210 2400
 210 9705 Wand-Auslauf Ausladung 175mm zu 210/215 1800 | wall spout, projection 175mm for 210/215 1800
 210 9710 Wand-Auslauf, Ausladung 200mm zu 210/215 1815 | wall spout, projection 200mm for 210/215 1815

Schubrosetten für Unterputzarmaturen Serie 210/215, chrom | push-rosettes for concealed mixers series 120/180, chrome

200 9880 Schub-Rosette 150x150mm zu 210 2102 | push-rosette 150x150mm for 210 2102
 200 9867 Schub-Rosette 165x165mm zu 210 2103 | push-rosette 60x80mm for 210 2103
 200 9882 Schub-Rosette 150x150mm zu 210 2242 | push-rosette 150x150mm for 210 2242
 200 9864 Schub-Rosette 165x165mm zu 210 2243 | push-rosette 165x165mm for 210 2243
 200 9894 Schub-Rosette 60x80mm zu 210 2250 | push-rosette 60x80mm for 210 2250
 200 9869 Abdeckplatte 60x80mm für Auslauf zu 200/205 1800,1815, 2300, 2310 | cover plate 60x80mm of spout for 200/205 1800, 1815, 2300, 2310
 200 9873 Schub-Rosette 60x80mm (Einhebelmischer) zu 210/215 1800, 1815 | push-rosette 60x80mm for 210 1800, 1815
 200 9885 Schubrosette 145x200mm zu 200 4102, 4122 | push-rosette 145x200mm for 200 4102, 4122
 200 9887 Schubrosette 100x150mm zu 200 4202, 4360 | push-rosette 100x150mm for 200 4202, 4360
 200 9888 Schubrosette 75x75mm zu 200 4500, 4510 | push-rosette 75x75mm for 200 4500, 4510
 200 9889 Schubrosette 90x90mm zu 200 4210, 4370 | push-rosette 90x90mm for 200 4210, 4370

Armaturengriffe Serie 210/215, chrom | handles series 210/215, chrome

210 9940 EHM-Armaturenhebel Serie 210 zu 210 1000, 1010, 1300, 1700, 1755 | lever for single lever mixer series 210 for 210 1000, 1010, 1700, 1755
 210 9945 EHM-Armaturenhebel Serie 210 zu 210 1800, 1815 | lever for single lever mixer series 210 for 210 1800, 1815
 210 9946 EHM-Armaturenhebel Serie 210 zu 210 2102, 2103, 2242, 2243, 2250 | lever for single lever mixer series 210 for 210 2102, 2103, 2242, 2243, 2250
 210 9947 EHM-Armaturenhebel Serie 210 zu 210 1100, 1200 | lever for single lever mixer series 210 for 210 1100, 1200
 215 9910 Joystick Hebelkomponenten komplett zu Serie 215 zu 215 1000, 1010, 1700, 1755 | Joystick components complete for single lever mixer series 215 for 215 1000, 1010, 1700, 1755
 210 9911 Hebelkomponenten komplett zu Serie 215 zu 215 1800, 1815 | Joystick components complete for single lever mixer series 215 for 215 1800, 1815
 215 9913 Hebelkomponenten komplett zu Serie 215 zu 215 1300 | Joystick components complete for single lever mixer series 215 for 215 1300
 215 9916 Hebelkomponenten komplett zu Serie 215 zu 215 1162 | Joystick components complete for single lever mixer series 215 for 215 1162

SERIE | SERIES

220

Keramikkartuschen zu EHM - Ventiloberteile
 ceramic cartridges - ceramic head-parts



links-
 anticlockwise



rechtsschließend - Thermostatkartuschen
 clockwise - thermostatic cartridge

099 9019 1 Keramik-Kartusche (Kerox) Ø 35mm zu 220 1000, 1010 | ceramic Cartridge (Kerox) Ø 35mm for 220 1000, 1010
 099 9050 Joystickkartusche Ø 35mm (Kerox) zu 220 1100, 1200, 1800 | joystick cartridge Ø 35mm for 220 1100, 1200
 099 9002 Joystickkartusche Ø 40mm (Kerox) zu 022 2100, 2240, 220 2250 | joystick cartridge Ø 40mm for 022 2100, 2240, 220 2250
 099 9015 Ventiloberteil rechtsschließend 90° zu 220 1900, 2000, 2400, 4500 | ceramic head-part, closing direction clockwise 90° for 220 1900, 2000, 2400, 4500
 099 9016 Ventiloberteil linksschließend 90° zu 220 1900, 4510, 2000, 2400 | ceramic head-part, closing direction anticlockwise 90° for 220 1900, 2000, 2400, 4510

Umsteller, Umstellkartuschen | diverter, diverter cartridges

099 9090 automatischer Umsteller zu 022 2100; 220 2102 | automatic diverter for 022 2100; 220 2102
 099 9088 automatischer Umsteller, 25mm verlängert zu 022 2100; 220 2102 | automatic diverter for 25mm extended mixers for 022 2100; 220 2102
 099 9088 5 automatischer Umsteller, 50mm verlängert zu 022 2100; 220 2102 | automatic diverter for 50mm extended mixers 022 2100; 220 2102
 099 9078 automatischer Umsteller zu 220 1100 | automatic diverter for 220 1100

Luftsprudler mit Hülse | aerator with sleeve

099 9120 Luftsprudler komplett mit verchromter Hülse für Serie 220 | aerator with chrome finished sleeve for series 220

Ausläufe Serie 220 (chrom, inkl. Luftsprudler) | spouts series 220 (chrome, aerator included)

220 9720 Standauslauf Ausladung 130mm zu 220 2000, 2020 | deck mounted spout, projection 130mm, for 220 2000, 2020
 220 2300 Wandauslauf Ausladung 190mm zu 220 1800, 1900 | wall spout, projection 190mm for 220 1800, 1900
 220 9740 Standauslauf, Ausladung 196mm, komplett mit Umsteller zu 220 2400 | deck mounted spout, complete with diverter, projection 196mm, for 220 2400
 220 9711 Auslauf komplett mit Umstellung zu 220 1100 | spout complete with diverter for 220 1100

Schubrosetten für Unterputzarmaturen Serie 220, chrom | push-rosettes for concealed mixers series 220, chrome

220 9870 Schub-Rosette Ø 70mm zu 220 1800 | push-rosette Ø 70mm single lever mixer for 220 1800
 099 9873 Schub-Rosette Ø 80mm EHM zu 220 2250 | push-rosette Ø 80mm single lever mixer for 220 2250
 099 9880 Schub-Rosette oval zu 220 2102 | push-rosette oval for 220 2102
 099 9882 Schub-Rosette oval zu 220 2242 | push-rosette oval for 220 2242
 170 9888 Rosette Ø 52 mm für 170 4500, 4510; 220 1900 | push-rosette Ø 52mm for 170 4500, 4510
 170 9883 Rosette Ø 80 mm für 170 4370, 4372 | push-rosette Ø 80mm for 170 4370, 4372

Armaturengriffe Serie 220, chrom | handles series 220, chrome

220 9940 EHM-Armaturenhebel Serie 220 zu 220 1000, 1010 | lever for single lever mixer series 220 for 220 1000, 1010
 220 9911 Joystick Hebelkomponenten komplett zu Serie 220 zu 220 1800 | Joystick components complete for single lever mixer series 220 for 220 1800
 220 9912 Joystick Hebelkomponenten komplett zu Serie 220 zu 220 1100, 1200 | Joystick components complete for single lever mixer series 220 for 220 1100, 1200
 220 9915 Joystick Hebelkomponenten komplett zu Serie 220 zu 220 2102, 2242, 2250 | Joystick components complete for single lever mixer series 220 for 220 2102, 2242, 2250

SERIE | SERIES
230

Keramikkartuschen zu EHM - Ventiloberteile
 ceramic cartridges - ceramic head-parts



links-
 anticlockwise



rechtsschließend - Thermostatkartuschen
 clockwise - thermostatic cartridge

099 9004 Keramik-Kartusche Ø 25mm (Kerox) zu 230 1000, 1010, 1700 | ceramic cartridge Ø 25mm for 230 1000, 1010, 1700
 099 9019 1 Keramik-Kartusche Ø 35mm (Kerox) zu 230/235 1800, 1815; 235 1100, 1200 | ceramic cartridge Ø 35mm for 230/235 1800, 1815; 235 1100, 1200
 099 9020 1 Keramik-Kartusche Ø 40mm (Kerox) zu 230/235 2103, 2243, 2250 | ceramic cartridge Ø 40mm for 230/235 2103, 2243, 2250
 099 9064 Thermostat Kartusche (Typ V) zu 230 3100, 3200, 2720 | thermostatic cartridge (type V) for 230 3100, 3200, 2720
 099 2741 Anschlagring (Heißwassersperre) zur Thermostatkartusche 099 9064 zu 230 3100, 3200, 2720 | locking ring (hot water security lock) for thermostatic cartridge 099 9059 zu 230 3100, 3200, 2721
 099 9060 Thermostat Kartusche (Typ V) zu 016 4100, 4120, 4200 | thermostatic cartridge (Type V) for 016 4100, 4120, 4200
 099 9047 Ventiloberteil rechtsschließend 90° zu 230 1950, 1955, 2172, 4510 | ceramic head-part, closing direction clockwise 90° for 230 1950, 1955, 2172, 4510
 099 9048 Ventiloberteil linksschließend 90° zu 230 1950, 1955, 2172, 4500 | ceramic head-part, closing direction anticlockwise 90° for 230 1950, 1955, 2172, 4500
 099 9037 Ventiloberteil rechtsschließend 90° zu 230 2000, 2400, 2480 | ceramic head-part, closing direction clockwise 90° for 230 2000, 2400, 2480
 099 9038 Ventiloberteil linksschließend 90° zu 230 2000, 2400, 2480 | ceramic head-part, closing direction anticlockwise 90° for 230 2000, 2400, 2480
 099 9039 Ventiloberteil rechtsschließend 90° zu 230 2692 | ceramic head-part, closing direction clockwise 90° for 230 2692
 099 9040 Ventiloberteil linksschließend 90° zu 230 2692; 016 4100 (Mengenregulierung) | ceramic head-part, closing direction anticlockwise 90° for 230 2692; 016 4100
 099 9044 Ventiloberteil linksschließend 90° zu 230 3100, 3200, 2720 | ceramic head-part, closing direction anticlockwise 90° (volume control) for 230 3100, 3200, 2720

Umsteller, Umstellkartuschen | diverter, diverter cartridges

099 9090 automatischer Umsteller zu 010 2110; 230 2103 | automatic diverter for 010 2110; 230 2103
 099 9088 automatischer Umsteller, 25mm verlängert zu 010 2110; 230 2103 | automatic diverter of 25mm extended mixers for 010 2110; 230 2103
 099 9088 5 automatischer Umsteller, 50mm verlängert zu 010 2110; 230 2103 | automatic diverter of 50mm extended mixers for 010 2110; 230 2103
 230 9089 Umsteller zu 235 1100 | diverter for 235 1100
 099 9083 1 Umstell-Kartusche zu 230 2480 | diverter cartridge for 230 2480
 099 2401 Umsteller komplett mit Sichtteilen, chrom zu 230 2480 | diverter complete with chrome parts for 230 2480
 099 0151 3-Wege Umstellkartusche (Flühs) zu 230 4362 | 3-way diverter cartridge (Flühs) for 230 4362
 160 4016 3-Wege Umstellkartusche zu 016 4120 | 3-way diverter cartridge for 016 4120
 099 2171 Umstell-Kartusche ohne Absperrung/„OFF Position“ zu 230 2172, 2692 | diverter without „shut off“-Position for 230 2172, 2692

Luftsprudler mit Hülse | aerator with sleeve

099 9120 Luftsprudler komplett mit verchromter Hülse zu Serie 230/235 | aerator complete with chrome sleeve of series 230/235

Ausläufe Serie 230 (chrom, inkl. Luftsprudler) | spouts series 230 (chrome, aerator included)

230 9717 Wand-Auslauf, Ausladung 181mm Serie 230 zu 230/235 1800, 1950 | wall-spout, projection 181mm series 230 for 230/235 1800, 1950
 230 9718 Wand-Auslauf, Ausladung 216mm Serie 230 zu 230/235 1815, 1955 | wall-spout, projection 216mm series 230 for 230/235 1815, 1955
 230 9781 Standauslauf, Ausladung 120mm zu 230 2000 | deck mounted spout, projection 120mm for 230 2000
 230 9782 Standauslauf komplett mit Umsteller, Ausladung 200mm zu 230 2400 | deck mounted spout, projection 200mm with diverter for 230 2400

Armaturengriffe Serie 230, chrom | handles series 230, chrome

230 9940 EHM-Armaturenhebel 96 mm für Kartusche Ø25mm zu 230 1000, 1010, 1300, 1700 | single lever 96mm long for cartridge Ø25 mm for 230 1000, 1010, 1300, 1700
 230 9945 EHM-Armaturenhebel 105 mm zu 230 1800, 1815 | single lever 105mm long for 230 1800, 1815
 235 9945 EHM-Armaturenhebel 100 mm zu 235 1800, 1815, 1100, 1200 | single lever 100mm for 235 1800, 1815, 1100, 1200
 230 9946 EHM-Armaturenhebel 120mm zu 230 2103, 2243, 2250 | single lever 120mm for 230 2103, 2243, 2250
 235 9946 EHM-Armaturenhebel 120mm zu 235 2103, 2243, 2250 | single lever 120mm for 235 2103, 2243, 2250
 230 9941 Griff (Mengenregulierung) zu 230 4102 | handle (volume control) for 230 4102
 230 4013 Griff (Thermostatregulierung) zu 230 4102, 4122, 4202 | handle (temperatur control) for 230 4102, 4122, 4202
 230 4015 Griff (Umstellung) zu 230 4122 | diverter handle for 230 4122
 230 4011 Griff (Mengenregulierung) zu 230 3100, 3200, 2720 | handle (volume control) for 230 3100, 3200, 2720
 230 4012 Griff (Thermostatregulierung) zu 230 3100, 3200, 2720 | handle (temperatur control) for 230 3100, 3200, 2720

SERIE | SERIES
250

Keramikkartuschen zu EHM - Ventilberteile
 ceramic cartridges - ceramic head-parts



links-
 anticlockwise



rechtsschließend - Thermostatkartuschen
 clockwise - thermostatic cartridge

099 9015 Ventiloberteil rechtsschließend 90° zu 250 1100, 1160, 1162, 1200, 1300, 1400, 1500, 1550 | ceramic head-closing direction clockwise 90° for 250 1100, 1160, 1162, 1200, 1300, 1400, 1500, 1550
 099 9016 Ventiloberteil linksschließend 90° zu 250 1100, 1160, 1162, 1200, 1300, 1400, 1500, 1550, 2500 | ceramic head-part, closing direction anticlockwise 90° for 250 1100, 1160, 1162, 1200, 1300, 1400, 1500, 1550, 2500
 099 9012 Ventiloberteil linksschließend 90° (Flühs) zu 250 3100, 3200, 4510 | ceramic head-part, closing direction anticlockwise 90° for 250 3100, 3200, 4510
 099 9023 Ventiloberteil rechtsschließend 90° zu 250 2000, 2400, 2480 | ceramic head-part, closing direction clockwise 90° for 250 2000, 2400, 2480
 099 9024 Ventiloberteil linksschließend 90° zu 250 2000, 2400, 2480 | ceramic head-part, closing direction anticlockwise 90° for 250 2000, 2400, 2480
 099 9046 Ventiloberteil rechtsschließend 90° zu 250 1902, 1916, 025 4100 (Mengenregulierung) | ceramic head-part 90° for 250 1902, 1916, 025 4100 (volume control)
 099 9049 Ventiloberteil linksschließend 90° zu 250 1902, 1916 | ceramic head-part, closing direction anticlockwise 90° for 250 1902, 1916
 099 9059 Thermostat Kartusche (Typ V) zu 250 2720, 3100, 3200, 4210; 025 4100, 4120, 4121, 4200 | thermostatic cartridge (Type S) for 250 2720, 3100, 3200, 4210; 010/025 4100, 4120, 4121, 4200
 099 2736 Anschlagring (Heißwassersperre) zur Thermostatkartusche 099 9059 | locking ring (hot water security lock) for thermostatic cartridge 099 9059
 099 9063 Thermostat Kartusche (Typ V) zu 250 2721 | thermostatic cartridge (Type V) for 250 2721

Umsteller, Umstellkartuschen | diverter, diverter cartridges

099 9091 Auslaufstutzen mit automatischem Umsteller (ohne Rohrauslauf 099 9740) zu 250 2400 | spout connection with integrated diverter (without spout 099 9740) for 250 2400
 099 9092 Umsteller (nur Innenteil) zu 250 2480 | diverter (internal part only) for 250 2480
 099 9080 Umsteller zu 250 1100 | diverter for 250 1100
 099 0151 Umstell-Kartusche (Flühs) zu 010 4121; 250 4362, 4372 | diverter cartridge (Flühs) for 010 4121; 250 4362, 4372
 099 9095 Umstell-Kartusche zu 010 4120; 250 2720, 4360, 4370 | diverter cartridge for 010 4120, 250 2720, 4360, 4370
 099 9095 1 Umstell-Kartusche zu 250 2720, 4360, 4370 (mit Nut bis 2009) | diverter cartridge for 250 2720, 4360, 4370 (with groove, until 2009)
 099 9070 Umstell-Kartusche (Flühs) zu 250 2721 | diverter cartridge (Flühs) for 250 2721

Luftsprudler mit Hülse | aerator with sleeve

099 9119 Luftsprudler komplett mit verchromter Hülse zu 250 1300, 1400, 1500, 1550, 2000 | aerator with chrome finished sleeve for 250 1300, 1400, 1500, 1550, 2000
 099 9105 Luftsprudler (Metallsieb) komplett mit verchromter Hülse zu 250 1300, 1400, 1500, 2000 (bis 2006) | aerator (metal sieve) with chrome finished sleeve for 250 1300, 1400, 1500, 2000 (until 2006)

099 9124	Luftsprudler komplett mit verchromter Hülse zu 250 1100, 1160, 1900, 1915, 2400 aerator with chrome finished sleeve for 250 1100, 1160, 1900, 1915, 2400
099 9110	Luftsprudler innenliegend mit Montageschlüssel (ab 2013) zu 250 1400, 1500, 1550, 2000, 1902, 1916 (ab November 2010) baerator with mounting key for 250 1400, 1500, 1550, 2000 (until 2013)
099 9134 1	Luftsprudler innenliegend zu 250 1162, 2400 (Durchflussmenge aerator with inside chrome sleeve for 250 1162, 2400 (flow rate D)
099 9134	Luftsprudler innenliegend, komplett mit Montagehülse zu 250 1902, 1916 (ab November 2010) aerator inlay for 250 1902, 1916 (from november 2010)
099 9135	Strahlführung Sternform zu 250 2500 flow guidance for 250 2500

Brausenzubehör, Brausekomponenten | shower components / shower accessories

099 9507	Brausestange mit Gleiter komplett, chrom zu 250 2720 sliding bar with sliding bracket, chrome for 250 2720
099 9508	Gleiter zu Handbrause zu 250 2720 (ab 2008) slider for hand-shower of 250 2720 (from 2008)
099 9811	Wandhalterung lang zu Brausestange 250 2720, 2730 long wall bracket of sliding rail for 250 2720, 2730
099 9510	Gleiter zu Handbrause zu 250 2721 slider for handshower for 250 2721
099 9511	Handbrause „easy clean“ zu 250 2721 handshower „easy clean“ for 250 2721
099 2732	Wandhalterung zu 250 2721 wall bracket for sliding rail of 250 2721

Ausläufe Serie 250 (chrom, inkl. Luftsprudler) | spouts series 250 (chrome, aerator included)

099 9700	Wand-Auslauf verkürzt, Ausladung 90mm zu 250 1100, 1902 (Perlator innenliegend) wall spout, abridged, projection 90mm for 250 1100, 1902 (aerator with sleeve inside)
099 9705	Wand-Auslauf, Ausladung 140mm zu 250 1902 (Perlator innenliegend) wall spout, projection 140mm for 250 1902 (aerator with sleeve inside)
099 9710	Wand-Auslauf verlängert, Ausladung 190mm zu 250 1916 (Perlator innenliegend) wall spout, extended, projection 190mm for 250 1916 (aerator with sleeve inside)
099 9711	Wand-Auslauf verlängert, Ausladung 210mm zu 250 1902, 1916 (Perlator innenliegend) wall spout, extended, projection 210mm for 250 1902, 1916
099 9706	Anschlussstück zu Wand-Auslauf, 1/2" mit Madenschraube, Länge 30mm zu 250 1902, 1916, 2300 connecting piece for wall spout, 1/2" with grub screw, length 30mm for 250 1902, 1916, 2300
099 9707	Anschlussstück zu Wand-Auslauf, 1/2" mit Madenschraube, Länge 60mm zu 100 2310 connecting piece for wall spout, 1/2" with grub screw, length 60mm for 100 2310
099 1800	Madenschraube zu Wandausläufe mit Anschlussstück grub screw for wall spout with connecting piece
099 9720	Rohr-Schwenkauslauf, Ausladung 149mm mit sichtbarer verchromter Hülse für Luftsprudler zu 250 1500, 2000 (Madenschraube hinten) swivel spout, projection 149mm for 250 1500, 2000 (grub screw back side)
099 9721	Rohr-Schwenkauslauf, Ausladung 149mm mit sichtbarer verchromter Hülse für Luftsprudler zu 250 1500, 2000 (Madenschraube vorne) (bis 08/2013) swivel spout, projection 149mm for 250 1500, 2000 (grub screw front side) until 8/2013
099 9722	Rohr-Schwenkauslauf mit innenliegendem Luftsprudler, Ausladung 149mm zu 250 1500, 2000 (Madenschraube vorne) (ab 08/2013) swivel spout, projection 149 mm for 250 1500, 2000 (grub screw front side) (aerators inside); from 08/2013
099 9730	Rohr-Schwenkauslauf, Ausladung 201mm mit sichtbarer verchromter Hülse für Luftsprudler zu 250 1400 (Madenschraube hinten) swivel spout, projection 201mm for 250 1400 (grub screw back side)
099 9731	Rohr-Schwenkauslauf, Ausladung 201mm mit sichtbarer verchromter Hülse für Luftsprudler zu 250 1400 (Madenschraube vorne) swivel spout, projection 201mm for 250 1400 (grub screw front side)
099 9732	Rohr-Schwenkauslauf, Ausladung 201mm incl. innenliegender Luftsprudler zu 250 1400 swivel spout, projection 201 mm incl. innenliegender Luftsprudler zu 250 1400
099 9740	Rohr-Auslauf, Ausladung 190mm zu 250 2400 (Luftsprudler innenliegend) spout, projection 190mm for 250 2400 (aerator with sleeve inside)
099 9745	Rohr-Auslauf verlängert, Ausladung 240mm zu 250 2400 (Luftsprudler innenliegend) spout extended, projection 240mm for 250 2400 (aerator with sleeve inside)
099 1325	Rohr-Schwenkauslauf, Ausladung 105mm incl. Kugelgelenk-Luftsprudler zu 250 1300 swivel spout 105mm incl. ball-joint for aerator for 250 1300
099 9716	Rohr-Auslauf, Ausladung 153mm zu 250 1160, 1162 (Luftsprudler innenliegend) spout, projection 153 mm for 250 1160, 1162 (aerator with sleeve inside)

Armaturengriffe Serie 215 | 215, chrom | handles series 210 | 215, chrome

099 9950	Kreuzgriff Serie 250, komplett (graue Markierung) cross-handle series 250, complete (grey marking)
099 2525	Kreuzgriff Serie 250 zu 250 2500 cross-handle series 250 for 250 2500)
099 9978	Kreuzgriff (Thermostat) Serie 250, komplett zu 250 4102, 4122, 4123, 4202, 4210 cross-handle (thermostat mixer) series 250, complete for 250 4102, 4122, 4123, 4202, 4210
099 9977	Kreuzgriff (Mengenregulierung) Serie 250, komplett zu 250 4102 cross-handle (volume control) series 250, complete for 250 4102
250 0070	Kreuzgriff (3-Wege-Umstellung) Serie 250, komplett zu 250 4123, 4362, 4372 cross-handle (3-way diverter) series 250, complete for 250 4123, 4362, 4372
099 9979	Kreuzgriff (3-Wege-Umstellung) Thermostat Serie 250, komplett zu 250 4122 cross-handle (3-way-diverter) of thermostatic mixer series 250, complete for 250 4122
099 9980	Kreuzgriff (Umstellung) Thermostat zu 250 2721 cross-handle (diverter) of thermostatic mixer for 250 2721

Accessoires Serie 420 | Accessories Series 420

460 2091	Ersatzglas satiniert weiß zu 420 2001 spare glass frosted white for 420 2001
460 2092	Ersatzglas satiniert schwarz zu 420 2002 spare glass frosted black for 420 2002
460 2291	Ersatzschale satiniert weiß zu 420 2201 spare glass frosted white for 420 2201
460 2292	Ersatzschale satiniert schwarz zu 420 2202 spare glass frosted black for 420 2202
460 2898	Ersatzbürstenstiel mit Bürstenkopf weiß zu 420 2901 spare toilet brush handle with brush white for 420 2901
460 2899	Ersatzbürstenstiel mit Bürstenkopf schwarz zu 420 2902 spare toilet brush handle with brush black for 420 2902
460 2950	Ersatzbürstenkopf weiß zu 420 2901 spare brush white for 420 2901
460 2951	Ersatzbürstenkopf schwarz zu 420 2902 spare brush black for 420 2902
460 2990	Ersatzbürstenglas satiniert weiß zu 420 2901 spare glass for toilet brush frosted white for 420 2901
460 2991	Ersatzbürstenglas satiniert schwarz zu 420 2902 spare glass for toilet brush frosted black for 420 2902
460 8080	Ersatzpumpe, chrom zu Wand-Seifenspender 420 8001, 8002 spare pump for soap dispenser for 420 8001, 8002
460 8091	Ersatzglas, satiniert weiß zu Wandseifenspender 420 8001 spare glass for soap dispenser white for 420 8001
460 8092	Ersatzglas, satiniert schwarz zu Wandseifenspender 420 8002 spare glass for soap dispenser black for 420 8002
460 2910	Wandhalter zu 420 2901, 2902 wall holder for 420 2901, 2902

Accessoires Serie 450 | Accessories Series 450

650 2090	Ersatzglas zu 450 2000 spare glass for 450 2000
450 8080	Ersatzpumpe, chrom zu Wand-Seifenspender 450 8000 spare pump for soap dispenser, chrome for 450 8000
450 2090	Ersatzglas, weiß zu Wandseifenspender 450 8000 spare glass for soap dispenser, white for 450 8000
450 2090	Ersatzglas zu 450 21001 spare glass for 450 2100
470 2090	Ersatzbürstenstiel mit Bürstenkopf weiß zu 450 2900,2901 spare toilet brush handle with brush, white for 450 2900, 2901
470 2090	Ersatzbürstenkopf weiß zu 450 2901 spare brush of toilet brush set white for 450 2901
650 2090	Ersatzbürstenkopf weiß zu 450 2900 spare brush of toilet brush set white for 450 2900
470 2090	Ersatzbürstenkopf schwarz zu 450 2901 spare brush of toilet brush set black for 450 2901
650 2090	Ersatzbürstenkopf schwarz zu 450 2900 spare brush of toilet brush set black for 450 2900
470 2090	Ersatzbürstenglas zu 450 2901 spare glass for toilet brush for 450 2901
450 2090	Ersatzbürstenglas zu 450 2900 spare glass of toilet brush for 450 2900
450 2090	Wandhalter zu 450 2901 wall holder of toilet brush for 450 2901

Accessoires Serie 460 | Accessories Series 460

460 2091	Ersatzglas satiniert weiß zu 460 2001 spare glass frosted white for 460 2001
460 2092	Ersatzglas satiniert schwarz zu 460 2002 spare glass frosted black for 460 2002
460 2291	Ersatzschale satiniert weiß zu 460 2201 spare glass frosted white for 460 2201
460 2292	Ersatzschale satiniert schwarz zu 460 2202 spare glass frosted black for 460 2202
470 2898	Ersatzbürstenstiel mit Bürstenkopf weiß zu 460 2901, 2903 spare toilet brush handle with brush in white for 460 2901, 2903
470 2899	Ersatzbürstenstiel mit Bürstenkopf schwarz zu 460 2902, 2904 spare toilet brush handle with brush in black for 460 2902, 2904
470 2950	Ersatzbürstenkopf weiß zu 460 2903 spare brush of toilet brush set, white for 460 2903
460 2995	Ersatzbürstenkopf weiß zu 460 2901 spare brush of toilet brush set, white for 460 2901
470 2951	Ersatzbürstenkopf schwarz zu 460 2904 spare brush of toilet brush set, black for 460 2904
460 2996	Ersatzbürstenkopf schwarz zu 460 2902 spare brush of toilet brush set, black for 460 2902
460 2990	Ersatzbürstenglas satiniert weiß zu 460 2901, 2902 spare glass for toilet brush frosted white for 460 2901, 2903
460 2991	Ersatzbürstenglas satiniert schwarz zu 460 2902, 2904 spare glass for toilet brush frosted black for 460 2902, 2904
460 2093	Ersatzpumpe, chrom zu Stand-Seifenspender 460 8101, 8102 spare pump for soap dispenser frosted white for 460 8101, 8102
460 8190	Ersatzglas, satiniert weiß zu Stand-Seifenspender 460 8101 spare glass for soap dispenser frosted white for 460 8101
460 8191	Ersatzglas, satiniert schwarz zu Stand-Seifenspender 460 8102 spare glass for soap dispenser frosted black for 460 8102
450 8080	Ersatzpumpe, chrom zu Wand-Seifenspender 460 8001, 8002 spare pump for soap dispenser, chrome or 450 8001, 8002
460 8091	Ersatzglas, satiniert weiß zu Wandseifenspender 460 8001 spare glass for soap dispenser white for 450 8001
460 8092	Ersatzglas, satiniert schwarz zu Wandseifenspender 460 8002 spare glass for soap dispenser black for 450 8002
460 2910	Wandhalter zu 460 2901, 2902, 2903, 2904 wall holder for 460 2901, 2902, 2903, 2904

Accessoires Serie 470 | Accessories Series 470

470 2090	Ersatzglas zu 470 2000 spare glass for 470 2000
470 2090	Ersatzschale zu 470 2200 spare glass for 470 2200
470 2090	Ersatzbürstenstiel mit Bürstenkopf weiß zu 470 2900 spare toilet brush handle with brush, white for 470 2900

470 2090	Ersatzbürstenkopf weiß zu 470 2900 spare brush of toilet brush set, white for 470 2900
470 2090	Ersatzbürstenglas zu 470 2900 spare glass for toilet brush for 470 2900
470 2090	Ersatzglas, satiniert weiß zu Wandseifenspender 470 8000 spare glass for soap dispenser 470 8000
470 2090	Ersatzpumpe, chrom zu Wand-Seifenspender 470 8000 spare pump for soap dispenser 470 8000

Accessoires Serie 650 | Accessories Series 650

650 2090	Ersatzglas zu 650 2000 spare glass for 650 2000
650 2290	Ersatzschale zu 650 2200 spare glass for 650 2200
650 2996	Ersatzbürstenstiel mit festem Deckel und Bürstenkopf schwarz zu 650 2902 spare toilet brush handle with brush black, fixed cover for 650 2902
650 2997	Ersatzbürstenstiel mit festem Deckel und Bürstenkopf weiß zu 650 2900, 2901 spare toilet brush handle with brush white, fixed cover for 650 2900, 2901
650 2998	Ersatzbürstenstiel mit Bürstenkopf weiß zu 650 2910 spare toilet brush handle with brush, white for 650 2910
470 2951	Ersatzbürstenkopf schwarz zu 650 2902 spare brush of toilet brush set, black for 650 2902
650 2907	Ersatzbürstenkopf weiß zu 650 2901 spare brush of toilet brush set, white for 650 2901
650 2915	Ersatzbürstenkopf weiß zu 650 2900, 2910 spare brush of toilet brush set white for 650 2910 (until 2009)
470 2990	Ersatzbürstenglas zu 650 2911 spare glass for toilet brush set for 650 2911
650 2990	Ersatzbürstenglas zu 650 2910 spare glass for toilet brush set for 650 2910
650 9011	Ersatz-Leuchtstoffröhre zu Kosmetikspiegel beleuchtet 650 9010 spare lamp for cosmetic mirror 650 9010
650 9012	Ersatz-Spiegelglas zu Kosmetikspiegel beleuchtet 650 9000, 9010, 9010 spare glass for cosmetic mirror with light 650 9000, 9010
650 8090	Ersatzbehälter (PE) zu Seifenspender 650 8000, 8050 spare container (PE) for lotion dispenser 650 8000, 8050
650 8050	Ersatzpumpe zu 650 8000, 8050 spare pump for 650 8000, 8050

Ersatzteile Accessoires | spare parts Accessories

650 2290	Ersatzschale zu 480/500/550 2200 spare glass 480/500/550 2200
650 2090	Ersatzglas zu 480/500/550 2000 spare glass for 480/500/550 2000
500 2990	Ersatzbürstenglas zu 500/550 2900 spare glass for toilet brush for 500/550 2900
460 2996	Ersatzbürstenkopf schwarz zu 480/500/550 2900 spare brush of toilet brush set, black for 480/500/550 2900
460 2990	Ersatzbürstenstiel mit Bürstenkopf schwarz zu 480 2900 spare toilet brush handle with brush, black for 480 2900

Allgemeine Geschäftsbedingungen der Steinberg GmbH

Unsere allgemeinen Geschäftsbedingungen (AGB) gelten für alle Kaufverträge, die wir als Verkäufer mit Unternehmern, juristischen Personen des öffentlichen Rechts und öffentlich-rechtlichen Sondervermögen schließen. Sie gelten nicht im Verhältnis zu Verbrauchern. Soweit diese AGB nichts anderes bestimmen, gelten für alle Verträge die gesetzlichen Bestimmungen. Abweichungen von diesen AGB bedürfen unserer ausdrücklichen schriftlichen Anerkennung. Dies gilt insbesondere für die Geltung von Allgemeinen Geschäftsbedingungen des Kunden. Für den Vertrag gelten ausschließlich unsere AGB; andere Bedingungen werden nicht Vertragsinhalt, auch wenn wir ihnen nicht ausdrücklich widersprechen.

§ 1 Vertragsschluss

Unsere Angebote sind freibleibend. Bestellungen sind für uns nur verbindlich, soweit wir sie schriftlich bestätigen oder ihnen durch Übersendung der Ware nachkommen. Mündliche Nebenabreden sind für uns nur verbindlich, soweit wir sie schriftlich bestätigen.

§ 2 Vertragsinhalt und Lieferumfang

1. Für den Umfang der Lieferung ist unsere Auftragsbestätigung oder ein etwaig individuell ausgehandelter Vertrag maßgebend. Die Art der Versendung bleibt uns vorbehalten, es sei denn, dass eine bestimmte Versandart vereinbart ist. Hierbei sind wir berechtigt, solche Leistungen gemäß unserer Preisregelung in **§ 6 Ziff. 4** abzurechnen. 2. Wir behalten uns vor Änderungen in der Ausführung des Leistungsgegenstands durchzuführen, soweit Leistungsdaten des Vertragsgegenstands im Ganzen dadurch nicht wesentlich verändert werden und dies dem Kunden zumutbar ist. Von wesentlichen Änderungen der Ausführung von Lieferungen werden wir den Kunden vorab informieren.

§ 3 Zahlungsbedingungen

1. Soweit nichts anderes vereinbart, verstehen sich unsere Preise in EURO, jedoch ausschließlich der jeweils gesetzlichen Umsatzsteuer. Die Verpackung wird Eigentum des Kunden. Die jeweils gesetzliche Umsatzsteuer und die Kosten einer unter Umständen vom Kunden gesondert gewünschten Transportversicherung berechnen wir zuzüglich. Bei Export trägt die Transportkosten, etwaige Zölle, Gebühren, Steuern und sonstige öffentliche Abgaben ebenfalls der Kunde. Auch anfallende Kosten der Montage oder Aufstellung hat der Kunde selbst zu tragen. 2. Unsere Rechnungen sind innerhalb von 10 Tagen ab Rechnungsdatum ohne Abzug zur Zahlung fällig soweit nichts anderes vereinbart ist. Ein Anspruch auf Skonto besteht nicht. Wechselzahlungen werden nicht akzeptiert.

§ 4 Vermögensverschlechterung

Tritt nach Abschluss des Vertrages eine wesentliche Verschlechterung in den Vermögensverhältnissen des Kunden ein, so sind wir berechtigt, vor Ausführung unserer Lieferungen oder Leistungen angemessene Sicherheit oder Vorkasse zu verlangen. Kommt der Kunde diesem Begehren nicht rechtzeitig nach, sind wir berechtigt, vom Vertrag zurückzutreten; dem Kunden stehen keine Schadensersatzansprüche zu. Wird nach Vertragsschluss erkennbar, dass unser Zahlungsanspruch durch mangelnde Leistungsfähigkeit des Kunden gefährdet wird, so können wir die Leistung verweigern und dem Kunden eine angemessene Frist bestimmen, in welcher er Zug um Zug gegen Lieferung zu zahlen oder Sicherheit zu leisten hat. Bei Weigerung des Kunden oder erfolglosem Fristablauf sind wir berechtigt, vom Vertrag zurückzutreten und/oder Schadensersatz zu verlangen. Wir sind dann auch berechtigt, noch ausstehende Lieferungen nur gegen Vorauszahlungen auszuführen.

§ 5 Aufrechnungsverbot

Die Aufrechnung des Kunden mit Gegenforderungen ist nicht zulässig, es sei denn, die Gegenforderung ist unbestritten oder rechtskräftig festgestellt.

§ 6 Liefermodalitäten

1. Termine und Fristen sind unverbindlich, solange nicht ausdrücklich schriftlich etwas anderes vereinbart wird. Haben wir die Lieferzeit in der Auftragsbestätigung ausdrücklich als verbindlich zugesagt, so beginnt die Lieferfrist erst nach Klärung aller Einzelheiten für die Ausführung des Auftrags. 2. Im Falle der Nichteinhaltung einer Frist aus Gründen, die wir nicht zu vertreten haben, verlängert sich die Frist angemessen. Dies gilt insbesondere im Falle von Arbeitskämpfen und in Fällen höherer Gewalt in unserem Betrieb oder im Betrieb eines Zulieferanten oder Verspätungen bei Speditionen. Wir werden dem Kunden den Beginn und das Ende derartiger Umstände baldmöglichst mitteilen. 3. Wir sind zu Teillieferungen und Teilleistungen berechtigt. 4. Lieferungen und Leistungen erfolgen, wenn nicht ausdrücklich schriftlich etwas anderes vereinbart ist, innerhalb Deutschlands ab 250 € Netto-Rechnungswarenwert (nach Rabatten, exklusive Mehrwertsteuer) frei Haus Kunde, für Export ab Lager. Für Lieferungen innerhalb Deutschlands unter 250 € Netto-Rechnungswarenwert entsteht eine Auftragspauschale in Höhe von 4,90 € zzgl. MwSt. je Auftrag.

§ 7 Verzug

1. Kommen wir in Verzug mit unserer Leistung, so ist der dem Kunden zustehende Schadensersatzanspruch als Folge der uns zurechenbaren und von uns vertretenen Pflichtverletzung auf maximal 2 % des Nettokaufpreises beschränkt. Dies gilt nicht, soweit der Verzug auf Vorsatz oder grobem Verschulden, insbesondere einer grob fahrlässigen Pflichtverletzung Steinbergs oder auf einer vorsätzlichen oder grob fahrlässigen Pflichtverletzung eines gesetzlichen Vertreters oder Erfüllungsgehilfen Steinbergs beruht. 2. Kommt der Kunde in Annahmeverzug oder verletzt er schuldhaft sonstige Mitwirkungspflichten, so sind wir berechtigt, den uns insoweit entstehenden Schaden, einschließlich etwaiger Mehraufwendungen ersetzt zu verlangen. Weitergehende Ansprüche bleiben vorbehalten.

§ 8 Rücksendungen

Von uns vertragsgemäß gelieferte Ware wird grundsätzlich nicht zurückgenommen. Erklären wir uns nach vorheriger schriftlicher Vereinbarung im Einzelfall hierzu bereit, wird eine Bearbeitungsgebühr von mindestens 25% des Warenwertes zuzüglich MwSt. erhoben. Notwendige Aufarbeitungskosten werden separat berechnet. Die Transport-Gefahr und die Transportkosten trägt der Kunde.

§ 9 Eigentumsvorbehalt

1. Wir behalten uns bis zur vollständigen Bezahlung des Kaufpreises einschließlich der für etwaige Nebenleistungen vereinbarten Entgelte das Eigentum an dem Liefergegenstand vor. Die Liefergegenstände bleiben darüber hinaus unser Eigentum bis zur Erfüllung sämtlicher Ansprüche aus der jeweiligen Geschäftsverbindung gleichgültig aus welchem Rechtsgrund, einschließlich Verzugszinsen und Rechtsverfolgungskosten. 2. Jede Be- oder Verarbeitung der Vorbehaltsware erfolgt für uns. Bei Einbau in fremde Waren durch den Kunden werden wir Miteigentümer der neu entstandenen Produkte im Verhältnis des Wertes der Vorbehaltsware zu den mit verwendeten fremden Waren. Die so entstandenen Produkte gelten ebenfalls als Vorbehaltsware von uns. 3. Der Kunde tritt vorab aus Gründen der Sicherung alle ihm aus der Weiterveräußerung der Vorbehaltsware zustehenden Forderungen mit Nebenrechten in Höhe des Wertes der Vorbehaltsware an uns ab. Solange der Kunde seinen Zahlungsverpflichtungen ordnungsgemäß nachkommt, ist er ermächtigt und verpflichtet, die abgetretenen Forderungen einzuziehen. Kommt der Kunde in Zahlungsverzug, sind wir jederzeit berechtigt, die Einzugsermächtigung zu widerrufen und den Abnehmern des Kunden die Abtretung anzuzeigen sowie die Vorbehaltsware zurückzunehmen oder gegebenenfalls die Abtretung der Herausgabeansprüche des Kunden gegen Dritte zu die Abtretung offen legen und uns die erforderlichen Auskünfte und Unterlagen unverzüglich aushändigen. Wir sind berechtigt, im Falle des Zahlungsverzugs oder im Falle des Antrags des Insolvenzverfahrens über das Vermögen des Kunden die gelieferte Ware sofort wieder in Besitz zu nehmen. In der Zurücknahme oder Verpfändung der Vorbehaltsware durch uns liegt kein Rücktritt vom Vertrag. Die uns durch die Zurücknahme entstehenden Transport- und sonstigen Kosten gehen zu Lasten des Kunden.

§ 10 Gewährleistung

Wir gewährleisten, dass die von uns gelieferten Waren der vereinbarten Beschaffenheit und in Ermangelung einer solchen Vereinbarung der üblichen Beschaffenheit entsprechen. Für Mängel des Liefergegenstandes haften wir wie folgt: **1.** Wir verpflichten uns, nach unserer Wahl Mängel des Liefergegenstandes entweder durch Nachbesserung oder Ersatzlieferung zu beheben. Hat der Kunde nach einer ersten Aufforderung ergebnislos eine weitere Nachfrist gesetzt oder schlagen zwei Nachbesserungsversuche oder zwei Ersatzlieferungen fehl, kann der Kunde vom Vertrag sofern die übrigen gesetzlichen Voraussetzungen vorliegen die Rechte aus **§ 437 Ziff. 2+3 BGB** geltend machen. **2.** Die Feststellung von Mängeln ist uns unverzüglich schriftlich zu melden. Die gesetzlichen Untersuchungs- und Rügepflichten bleiben unberührt. **3.** Die Gewährleistung wird nur bei fachgerechter Montage durch einen Sanitärinstallations-Fachbetrieb gewährt. Von der Gewährleistung ausgeschlossen sind Verschleißteile (z.B. Kartuschen, Ventiloberteile, Umsteller, Luftsprudler) sowie Schäden durch nicht fachgerechte Montage, unsachgemäße Behandlung und Pflege. **4.** Die Verjährungsfrist für Mängelansprüche beträgt zwei Jahre. Sie beginnt mit der Lieferung des Vertragsgegenstandes.

§ 11 Haftungsausschluss

Jegliche auf Schadensersatz gerichtete Haftung gleich welcher Art und gleichgültig aus welchem Grunde ist ausgeschlossen. Dies gilt nicht, wenn uns, unserem gesetzlichen Vertreter odereinem Erfüllungsgehilfen Vorsatz oder grobe Fahrlässigkeit zur Last fällt oder wenn wir aufgrund von Bestimmungen des Produkthaftungsgesetzes für Personen- oder Sachschäden haften, die bei der Nutzung des Liefergegenstandes eingetreten sind. Eine weitere Ausnahme besteht bei Verletzungen von Leben, Körper, Gesundheit. Der Haftungsausschluss gilt ferner nicht, wenn der eingetretene Schaden auf der Verletzung einer wesentlichen Vertragspflicht (Kardinalpflicht) beruht. Eine Kardinalpflicht ist eine solche grundlegende und wesentliche Vertragsverpflichtung, deren Erfüllung das Erreichen des vom Kunden mit Abschluss des Vertrags verfolgten Zwecks überhaupt erst ermöglicht und auf deren Erfüllung der Kunde vertraut hat und vertrauen durfte. Haften wir wegen der Verletzung einer Kardinalpflicht, so ist die Haftung beschränkt auf den typischerweise vorhersehbaren Schaden.

§ 12 Gefahrenübergang

1. Die Gefahr des zufälligen Unterganges und der zufälligen Verschlechterung der Ware geht - auch bei Teillieferungen - spätestens mit deren Übergabe an den Käufer, den Spediteur, den Frachtführer oder die sonst zur Ausführung der Versendung bestimmten Person oder Anstalt auf den Käufer über. **2.** Verzögert sich die Lieferung oder Leistung infolge von Umständen, die der Kunde zu vertreten hat, so geht die Gefahr mit Meldung der Versandbereitschaft auf den Kunde über.

§ 13 Sonstiges

1. Erfüllungsort und Zahlungsort ist unser Hauptsitz. Gerichtsstand ist Düsseldorf. Wir sind berechtigt, den Kunden an dessen Hauptsitz zu verklagen. **2.** Für diese AGB und alle Rechtsbeziehungen zwischen uns und dem Kunden gilt das Recht der Bundesrepublik Deutschland unter Ausschluss aller internationalen und supranationalen (Vertrags-) Rechtsordnungen, insbesondere des UN-Kaufrechts. **3.** Änderungen oder Ergänzungen des Vertrags einschließlich dieser AGB bedürfen der Schriftform. Dies gilt auch für eine Änderung oder Ergänzung dieser Bestimmung. **4.** Sollten einzelne Bestimmungen dieser AGB unwirksam sein oder werden, so bleibt die Wirksamkeit der übrigen Bestimmungen hiervon unberührt. Die Vertragsparteien sind in diesem Falle verpflichtet, an der Schaffung von Bestimmungen mitzuwirken, durch die ein der unwirksamen Bestimmung wirtschaftlich möglichst nahekommendes Ergebnis rechtswirksam erzielt wird.

(General Terms of Business in English upon request)

IMPRESSUM | IMPRINT

mpressum:

Verleger: **STEINBERG GmbH**, Düsseldorf

Konzept und Design: Jörg Conrad www.jocopix.org

Alle Rechte sind vorbehalten. Diese Preisliste darf in keiner Weise ohne die ausdrückliche Erlaubnis oder Zustimmung des Verlegers reproduziert werden, auch nicht digital. Modell-, Programm- und technische Modifikationen, sowie Preisänderungen vorbehalten.

Die Artikel sind nicht maßstabsgerecht abgebildet. Auch die Farbe kann drucktechnisch bedingt von der Originalfarbe abweichen.

Preise in Euro zzgl. MwSt.

mprint:

Publisher: **STEINBERG GmbH**, Düsseldorf, Germany

Concept and Design: Jörg Conrad www.jocopix.org

All rights reserved. No part of this price list may be reproduced in any form or by any digital means, including information storage and retrieval systems, without Publisher's express permission in writing. Product, programme and technical changes or modifications as well as price changes reserved.

Products are not pictured in scale. Product colours may deviate from those shown due to limitations of the printing process.

Prices in Euro plus VAT

Exclusively available at :

BATHWORLD

Premium Bathroom Fittings & Spas

541a Balestier Road Singapore 329863

532 Balestier Road Singapore 329859

tel : 6352 2202 / 6355 0055 fax : 6352 2272

enquiry@bathworld.net

www.bathworld.net

Art. Nr. 1033 Gültig ab | valid from 01.01.2014

